ТАИЛАНД

2020

ILVES TOUR®

СОДЕРЖАНИЕ

4 Расположение отелей по пляжам/районам
7 VIP-отдел компании ILVES TOUR
8 О компании ILVES TOUR
10 Как пользоваться каталогом?
11 ВАЖНО ЗНАТЬ! Важные факты для менеджеров по продажам
12 Туристическая карта Таиланда
13 Как правильно спланировать отдых в Таиланде?
14 Свадебные церемонии в Таиланде от ILVES TOUR
16 Информация о Таиланде
18 Аэропорты Таиланда
20 Полезные советы туристам
27 Экскурсии Бангкока
66 Экскурсии Пхукета
192 Экскурсии Краби
235 Экскурсии острова Самуи
303 Экскурсии Паттайи
378 Экскурсии острова Чанг
410 Экскурсии Хуа Хина

BANGKOK 23

44 Amari Watergate 5*
40 Anantara Bangkok Sathorn 5*
52 Avani Atrium Bangkok Hotel 4*
53 Baiyoke Sky Hotel 4*
59 Baiyoke Suite Hotel 3*
60 Bangkok Palace Hotel 3*
28 Banyan Tree Bangkok 5*
42 Berkeley Hotel Pratunam 5*
45 Capella Bangkok 5*
46 Centara Grand at Central World 5*
54 Centara Watergate Pavillion Hotel & Spa Bangkok 4*
61 Citin Pratunam 3*
49 Eastin Hotel Makkasan 4*
32 Grand Hyatt Erawan Bangkok 5*
55 Indra Regent Hotel 4*
58 Novotel Bangkok Sukhumvit 4*
48 Novotel Suvarnabhumi Airport Hotel 4*
34 Peninsula Bangkok 5*
56 Prince Palace Hotel 4*
50 Ramada by Wyndham D'MA Bangkok 4*
30 Shangri-La Hotel 5*
36 Siam 5*
38 Siam Kempinski Hotel Bangkok 5*
47 Tower Club at Lebua 5*

PHUKET 62

83 Akyra Beach Club Phuket 5*
107 Amari Phuket 4*
79 Anantara Layan Phuket Resort & Spa 5*
67 Anantara Mai Khao Phuket Villas 5*
108 Andakira Hotel 4*
106 Andaman Beach Suites 4*
110 Andaman Cannacia Resort & Spa 4*
109 Andaman Embrace Resort & Spa 4*
69 Andara Resort & Villas 5*
81 Angsana Laguna Phuket 5*
82 Angsana Villas Resort Phuket 5*
171 APK Resort & Spa 3*
183 Ashlee Heights Patong Hotel & Suites 3*
168 Ashlee Hub Hotel Patong 3*
183 Ashlee Plaza Patong Hotel & Spa 3*
166 Baan Karon Resort 3*
163 Baan Karonburi Resort 3*
111 Baan Yuree Resort & Spa 4*
112 Bandara Phuket Beach Resort 4*
71 Banyan Tree Phuket 5*
173 Baramee Hip 3*
174 Baramee Resortel 3*
165 Beach Boutique House 3*
116 Beach Heights Resort 4*
115 Beyond Resort Karon 4*
118 Beyond Resort Kata 4*
114 BW Phuket Ocean Resort 3*
113 BW Premier Bangtao Beach Resort & Spa 4*
119 Cape Panwa Hotel & Spa 4*
85 Cape Sienna Gourmet Hotel & Villas 5*
117 Cassia Phuket 4*
93 Centara Grand Beach Resort Phuket 5*
121 Centara Karon Resort, Phuket 4*
120 Centara Kata Resort Phuket 4*
170 Chanalai Flora Resort 3*
167 Chanalai Garden Resort 3*
176 Coconut Village Resort 3*
122 Coriacea Boutique Resort 4*
86 Crest Resort & Pool VIllas 5*
87 Crowne Plaza Phuket Panwa Beach 5*
126 Deevana Patong Resort & Spa 3*
124 Dewa Phuket 5*
127 Diamond Cliff Resort & Spa 5*
123 Diamond Cottage Resort & Spa 4*
125 Duangjitt Resort & Spa 4*
84 Dusit Thani Laguna Phuket 5*
128 Hilton Phuket Arcadia Resort & Spa 4*
131 Hotel IKON Phuket 4*
164 I Dee Hotel 3*
161 Impiana Resort Patong 4*
88 InterContinental Phuket Resort 5*
89 JW Marriott Phuket Resort & Spa 5*
133 Kamala Beach Resort (a Sunprime Resort) 4*
129 Karon Phunaka Resort & Spa 4*
175 Karon Princess Hotel 3*
178 Karon Sea Sands Resort & Spa 3*
177 Kata Country House 3*
180 Kata Palm Resort & Spa 3*
179 Kata Poolside Resort 3*
94 Kata Thani Phuket Beach Resort 5*
132 Kee Resort & Spa 4*
95 Le Meridien Phuket Beach Resort 5*
73 Mai Khao Dream Villa Resort & Spa 5*
101 Manathai Resort Phuket 4*
134 Mandarava Resort & Spa 4*
135 Metadee Resort and Villas 4*
99 Moevenpick Resort & Spa Karon Beach 5*
96 Movenpick Resort Bangtao Beach Phuket 5*
92 Nai Harn Phuket 5*
138 Naithonburi Beach Resort 4*
139 Namaka Resort Kamala 4*
97 Natai Beach Resort & Spa - Phang Nga 5*
140 Novotel Phuket Kata Avista Resort & Spa 4*
137 Novotel Phuket Patong 4*
136 Novotel Phuket Surin Beach 4*
143 Old Phuket Hotel 4*
184 Orchidacea Resort 3*
100 Outrigger Laguna Phuket Beach Resort 5*
182 Patong Beach Hotel 4*
181 Peach Hill Resort 4*
145 Phuket Graceland Resort & Spa 4*
172 Phuket Island View 3*
102 Phuket Marriott Resort & Spa Merlin Beach 5*
187 Princess Seaview Resort & Spa 4*
141 Proud Phuket 4*
103 Pullman Phuket Arcadia Naithon Beach 5*
142 Ramada by Wyndham Phuket Deevana 4*
104 Renaissance Phuket Resort & Spa 5*
144 Royal Paradise Hotel & Spa 4*
75 Sala Phuket Resort & Spa 5*
151 Sawaddi Patong Resort & Spa 4*
153 Sea Sun Sand Resort & Spa 4*
155 Senses Resort & Pool Villas 4*
105 Shore at Katathani 5*
169 Sugar Marina Resort Art Karon Beach 3*
148 Sugar Marina Resort Fashion Kata Beach 4*
158 Sugar Marina Resort Nautical Kata Beach 3*
154 Sugar Marina Resort Surf Kata Beach 3*
150 Sunwing Bangtao Beach 4*
147 Sunwing Kamala Beach 4*
149 Swissotel Resort Phuket Kamala Beach 4*
152 Swissotel Resort Phuket Patong Beach 4*
146 Thara Patong Beach Resort & Spa 4*
157 Thavorn Beach Village & Spa 4*
160 Thavorn Palm Beach Resort 4*
91 The Pavilions Phuket 5*
90 The Slate 5*
77 Trisara 5*
185 Tropica Bungalow Hotel 3*
162 Waterfront Suites Phuket by Centara 4*
159 Woraburi Phuket Resort & Spa 4*

KRABI 188

198 Beyond Resort Krabi 4*
200 Centara Anda Dhevi Resort & Spa 4*
195 Centara Grand Beach Resort & Villas, Krabi 5*
196 Dusit Thani Krabi Resort 5*
199 Krabi Resort 4*
193 Rayavadee Krabi Thailand (Railay) 5*
197 Sofitel Krabi Phokeethra Golf & Spa Resort 5*

KHAO LAK 201

206 Centara Seaview Resort Khao Lak 4*
204 JW Marriott Khao Lak Resort & Spa 5*
207 Manathai Khao Lak 4*
208 Robinson Club Khao Lak 5*
205 Sands Khao Lak by Katathani 5*

ANDAMAN ISLANDS 209

229 Arayaburi Resort 3*
229 Bay View Resort 3*
226 Holiday Inn Resort Phi Phi Island 4*
227 Lanta Resort 4*
214 Naka Island by Luxury Collection 5*
224 Paradise Koh Yao Boutique Beach Resort & Spa 4*
230 Phi Phi Island Cabana Hotel 4*
228 Phi Phi Island Village Beach Resort 4*
218 Pimalai Resort & Spa 5*
222 Racha 5*
223 Rawi Warin Resort & Spa 5*
225 Santhiya Koh Yao Yai Resort & Spa 5*
216 Six Senses Yao Noi 5*
220 Zeavola 5*

к содержанию

KOH SAMUI - KOH TAO - KOH PHANGAN 231

247 Absolute Sanctuary Samui 5*
254 Ammatara Pura Pool Villa 5*
246 Anantara Bophut Koh Samui Resort 5*
248 Anantara Lawana Koh Samui Resort 5*
244 Anantara Rasananda Koh Phangan Villa Resort & Spa 5*
284 Baan Samui Resort 4*
262 Banana Fan Sea 4*
264 Bandara Resort and Spa 4*
238 Banyan Tree Samu 5*
281 Bay Samui 3*
253 Bo Phut Resort & SPA 5*
263 Buri Rasa Village Koh Phangan 4*
266 Celes Beachfront Resort 4*
252 Centara Grand Beach Resort Samui 5*
265 Centara Villas Samui 4*
268 Chaba Cabana Beach Resort 4*
283 Chaba Samui Resort 3*
288 Chaweng Buri Resort & Spa 3*
285 Chaweng Cove Beach Resort 3*
286 Coral Cove Chalet 3*
290 Fair House Beach Resort & Hotel 3*
267 Fair House Villas & Spa 4*
292 First Bungalow Beach Resort 3*
240 Four Seasons Resort Samui 5*
296 IBIS Samui Bophut 3*
269 Impiana Resort Chaweng Noi 4*
255 InterContinental Koh Samui Resort 5*
293 Jamahkiri Resort & Spa 4*
270 Kamalaya Koh Samui 4*
289 Lamai Wanta Beach Resort 3*
272 Library 4*
273 Manathai Koh Samui 4*
257 Melati Beach Resort & SPA 5*
276 New Star Beach Resort 4*
274 Nora Beach Resort & Spa 4*
294 Paradise Beach Resort 4*
256 Pavilion Samui Villas & Resort 5*
259 Royal Muang Samui Villas 5*
251 Sala Samui Chaweng Beach Resort 5*
278 Samui Buri Beach Resort 4*
287 Samui First House Hotel & Resort 3*
297 Samui Jasmine Resort 3*
275 Samui Palm Beach Resort 4*
282 Samui Resotel Beach Resort 4*
291 Samui Verticolor 3*
242 Samujana 5*
261 Santhiya Koh Phangan Resort and Spa 5*
258 Santiburi Beach Resort and Spa 5*
245 Sareeraya Villas & Suites 5*
260 Sheraton Samui Resort 5*
279 The Coast Koh Samui Adults Only Resort & SPA 4*
280 The Privilege Hotel Ezra Beach Club 4*
249 Tongsai Bay 5*
250 W Retreat 5*
295 Weekender Resort & Spa 3*
277 Zazen Boutique Resort & Spa 5*

PATTAYA 298

323 Ambassador City Jomtien 4*
373 Apollo Apart Hotel 2*
325 Avalon Beach Resort 4*
348 Baron Beach Hotel 3*
347 Basaya Beach Hotel & Resort 3*
327 Bayview 4*
345 Botany Beach Resort 3*
324 BW Premier Bayphere Pattaya 4*
307 Cape Dara Resort 5*
309 Centara Grand Mirage Beach Resort Pattaya 5*
308 Centara Grand Phratamnak Resort Pattaya 5*
328 Centara Nova Hotel & Spa Pattaya 4*
326 Centara Pattaya Hotel 4*
350 Cosy Beach Hotel 3*
352 Crystal Palace Pattaya 3*
330 Dor Shada Resort By The Sea 4*
310 Dusit Thani Pattaya 5*
329 Garden Cliff Resort & Spa 4*
331 Garden Sea View Resort 4*
353 Grand Jomtien Palace Hotel 3
351 Green Park Resort 3*
321 Hard Rock Hotel Pattaya 4*
332 Heritage Pattaya Beach Resort 4*
316 Hilton Pattaya Hotel 5*
349 IBIS Pattaya 3*
318 InterContinental Pattaya Resort 5*
356 Jomtien Garden Hotel and Resort 3*
333 Jomtien Palm Beach 4*
354 Jomtien Thani Hotel 3*
355 Jomtien Twelve Boutique Hotel 3*
334 Long Beach Garden Hotel & Spa 4*
335 Mercure Pattaya Ocean Resort 4*
317 Movenpick Siam Hotel Na Jomtien Pattaya 5*
359 Natural Park Resort 3*
372 Pattaya Garden Hotel 3*
364 Pattaya Park Beach Hotel 3*
336 Pattaya Sea View 4*
360 Phu View Talay Hotel 3*
361 Piyada Residence 3*
362 Prima Villa Hotel 3*
337 Pullman Pattaya Hotel G 5*
339 Rabbit Resort 4*
340 Ravindra Beach Resort & Spa 4*
320 Renaissance Pattaya Resort & Spa 5*
357 Rita Resort & Residence 3*
313 Royal Cliff Beach Hotel 5*
314 Royal Cliff Beach Terrace 5*
315 Royal Cliff Grand Hotel & Spa 5*
365 Royal Palace Hotel 3*
366 Royal Twins Palace Hotel 3*
311 Royal Wing & Spa 5*
368 Sandalay Resort Pattaya 3*
370 Sarita Chalet & Spa Hotel 3*
363 Sea Breeze Jomtien Resort 3*
341 Sea Sand Sun Resort & Spa 5*
338 Siam Bayshore Pattaya 4*
342 Siam@Siam Design Hotel, Pattaya 4*
367 Tropicana Hotel Pattaya 3*
371 Unique Regency Hotel 3*
346 Veranda Resort Pattaya 4*
369 Welcome Jomtien Beach Hotel 3*
343 Welcome World Beach Resort & Spa 4*
344 Woodlands Hotel & Resort 4*
319 Woodlands Suites Service Residences 5*

KOH CHANG - KOH KOOD 374

385 Aana Resort & Spa 4*
395 Aiyapura Koh Chang 4*
384 AWA Koh Chang 4*
387 Away Koh Kood Resort 4*
399 Banpu Resort 3*
389 Barali Beach Resort & Spa 4*
386 Bhumiyama Beach Resort 4*
388 Centara Koh Chang Tropicana Resort 4*
400 Chai Chet Resort 3*
402 Coconut Beach Resort 3*
405 Cookies Hotel Koh Chang 3*
381 Dewa Koh Chang 5*
382 Emerald Cove Resort 5*
383 Gaja Puri Resort and Spa 5*
394 Kacha Resort and Spa Koh Chang 3*
390 KC Grande Resort & Spa 4*
401 Klong Prao Resort 3*
398 Koh Chang Cliff Beach Resort 3*
391 Koh Chang Paradise Resort & Spa 4*
403 Koh Chang Resort & Spa 3*
397 Ramayana Koh Chang Resort & Spa 4*
392 Santhiya Tree Koh Chang Resort 4*
393 Sea View Resort & Spa Koh Chang 4*
379 Soneva Kiri by Soneva Resorts 5*
404 Vayna Boutique Koh Chang 3*

HUA HIN 406

412 Aleenta Resort Hua Hin - Pranburi 5*
411 Anantara Hua Hin Resort & Spa 5*
415 Centara Grand Resort & Villas Hua Hin 5*
413 Chiva-Som International Health Resort 5*
414 Dusit Thani Hua Hin 5*
417 Holiday Inn Vana Nava Hua Hin 4*
418 Hyatt Regency Hua Hin 5*
416 Intercontinental Hua Hin Resort 5*
419 Marrakesh Resort and Spa 5*
420 Marriott Hua Hin Resort & Spa 5*
421 Sheraton Hua Hin Resort & Spa 5*

HORTH OF THAILAND 422

437 Akyra Manor Chiang Mai 5*
427 Anantara Golden Triangle Elephant Camp & Resort 5*
433 Dhara Dhevi Chiang Mai 5*
438 Duangtawan Hotel 4*
440 Dusit Island Resort 4*
429 Four Seasons Resort Chiang Mai 5*
431 Four Seasons Tented Camp Golden Triangle 5*
441 Imm Thaphae Hotel 3*
435 Khum Phaya Resort & Spa Chiang Mai 4*
436 Le Meridien Chiang Rai Resort 5*
439 Legend Chiang Rai Boutique River Resort & Spa 4*
441 Wiang Inn Hotel 3*

ОТЕЛИ ПО РАЙОНАМ И ПЛЯЖАМ

BANGKOK

ПРАТУНАМ

- Amari Watergate 5*
- Baiyoke Sky Hotel 4*
- Baiyoke Suite Hotel 3*
- Bangkok Palace Hotel 3*
- Berkeley Hotel Pratunam 5*
- Centara Grand at Central World 5*
- Centara Watergate Pavillion Hotel & Spa Bangkok 4*
- Citin Pratunam 3*
- Eastin Hotel Makkasan 4*
- Grand Hyatt Erawan Bangkok 5*
- Indra Regent Hotel 4*
- Ramada by Wyndham D'MA Bangkok 4*
- Siam Kempinski Hotel Bangkok 5*

СИЛОМ

- Anantara Bangkok Sathorn 5*
- Banyan Tree Bangkok 5*
- Siam 5*

РЕКА ЧАО ПРАЯ

- Capella Bangkok 5*
- Peninsula Bangkok 5*
- Shangri-La Hotel 5*
- Tower Club at Lebua 5*

ВАТТАНА

- Avani Atrium Bangkok Hotel 4*

ИСТОРИЧЕСКИЙ ЦЕНТР

- Prince Palace Hotel 4*

АЭРОПОРТ СУВАРНАПХУМИ

- Novotel Suvarnabhumi Airport Hotel 4*

СУККУМВИТ

- Novotel Bangkok Sukhumvit 4*

PHUKET

ПЛЯЖ ПАТОНГ

- Amari Phuket 4*
- Andakira Hotel 4*
- Andaman Beach Suites 4*
- Andaman Embrace Resort & Spa 4*
- APK Resort & Spa 3*
- Ashlee Heights Patong Hotel & Suites 3*
- Ashlee Hub Hotel Patong 3*
- Ashlee Plaza Patong Hotel & Spa 3*
- Baan Yuree Resort & Spa 4*
- Baramee Hip 3*
- Baramee Resortel 3*
- Coconut Village Resort 3*
- Diamond Cliff Resort & Spa 5*
- Deevana Patong Resort & Spa 3*
- Duangjitt Resort & Spa 4*
- I Dee Hotel 3*
- Impiana Resort Patong 4*
- Kee Resort & Spa 4*
- Novotel Phuket Patong 4*
- Patong Beach Hotel 4*
- Phuket Graceland Resort & Spa 4*
- Ramada by Wyndham Phuket Deevana 4*
- Royal Paradise Hotel & Spa 4*
- Sawaddi Patong Resort & Spa 4*
- Sea Sun Sand Resort & Spa 4*
- Senses Resort & Pool Villas 4*
- Swissotel Resort Phuket Patong Beach 4*
- Thara Patong Beach Resort & Spa 4*
- Tropica Bungalow Hotel 3*

ПЛЯЖ КАРОН

- Baan Karon Resort 3*
- Baan Karonburi Resort 3*
- Beyond Resort Karon 4*
- BW Phuket Ocean Resort 3*
- Centara Grand Beach Resort Phuket 5*
- Centara Karon Resort, Phuket 4*
- Diamond Cottage Resort & Spa 4*
- Hilton Phuket Arcadia Resort & Spa 4*
- Hotel IKON Phuket 4*
- Karon Phunaka Resort & Spa 4*
- Karon Princess Hotel 3*
- Karon Sea Sands Resort & Spa 3*
- Mandarava Resort & Spa 4*
- Moevenpick Resort & Spa Karon Beach 5*
- Old Phuket Hotel 4*
- Phuket Island View 3*
- Princess Seaview Resort & Spa 4*
- Sugar Marina Resort Art Karon Beach 3*
- Thavorn Palm Beach Resort 4*
- Waterfront Suites Phuket by Centara 4*
- Woraburi Phuket Resort & Spa 4*

ПЛЯЖ КАТА

- Andaman Cannacia Resort & Spa 4*
- Beach Boutique House 3*
- Beach Heights Resort 4*
- Beyond Resort Kata 4*
- Centara Kata Resort Phuket 4*
- Chanalai Flora Resort 3*
- Chanalai Garden Resort 3*
- Kata Country House 3*
- Kata Palm Resort & Spa 3*
- Kata Poolside Resort 3*
- Metadee Resort and Villas 4*
- Novotel Phuket Kata Avista Resort & Spa 4*
- Orchidacea Resort 3*
- Peach Hill Resort 4*
- Sugar Marina Resort Fashion Kata Beach 4*
- Sugar Marina Resort Nautical Kata Beach 3*
- Sugar Marina Resort Surf Kata Beach 3*

ПЛЯЖ БАНГ ТАО

- Angsana Laguna Phuket 5*
- Angsana Villas Resort Phuket 5*
- Banyan Tree Phuket 5*
- BW Premier Bangtao Beach Resort & Spa 4*
- Cassia Phuket 4*
- Dusit Thani Laguna Phuket 5*
- Movenpick Resort Bangtao Beach Phuket 5*
- Outrigger Laguna Phuket Beach Resort 5*
- The Pavilions Phuket 5*
- Sunwing Bangtao Beach 4*

ПЛЯЖ МАЙ КХАО

- Anantara Mai Khao Phuket Villas 5*
- Coriacea Boutique Resort 4*
- JW Marriott Phuket Resort & Spa 5*
- Mai Khao Dream Villa Resort & Spa 5*
- Renaissance Phuket Resort & Spa 5*
- Sala Phuket Resort & Spa 5*

ПЛЯЖ КАМАЛА

- Andara Resort & Villas 5*
- Cape Sienna Gourmet Hotel & Villas 5*
- InterContinental Phuket Resort 5*
- Kamala Beach Resort (a Sunprime Resort) 4*
- Namaka Resort Kamala 4*
- Sunwing Kamala Beach 4*
- Swissotel Resort Phuket Kamala Beach 4*

МЫС ПАНВА

- Bandara Phuket Beach Resort 4*
- Cape Panwa Hotel & Spa 4*
- Crowne Plaza Phuket Panwa Beach 5*

ПЛЯЖ КАТА НОЙ

- Kata Thani Phuket Beach Resort 5*
- Shore at Katathani 5*

ПЛЯЖ НАЙ ЯНГ

- Dewa Phuket 5*
- Proud Phuket 4*
- The Slate 5*

ПЛЯЖ НАЙТХОН

- Naithonburi Beach Resort 4*
- Pullman Phuket Arcadia Naithon Beach 5*

ПЛЯЖ НАЙ ХАРН

- Nai Harn Phuket 5*

ПЛЯЖ ЛАЙАН

- Anantara Layan Phuket Resort & Spa 5*
- Trisara 5*

БУХТА НАКАЛАЙ

- Thavorn Beach Village & Spa 4*

БУХТА КАРОН НОЙ

- Le Meridien Phuket Beach Resort 5*

ПЛЯЖ СУРИН

- Manathai Resort Phuket 4*
- Novotel Phuket Surin Beach 4*

ПЛЯЖ ТРИ ТРАНГ

- Tri Trang Beach Resort 3*

ПЛЯЖ НАТАЙ

- Akyra Beach Club Phuket 5*
- Natai Beach Resort & Spa - Phang Nga 5*

ПЛЯЖ ТРИ ТРАНГ

- Crest Resort & Pool VIllas 5*

ПЛЯЖ МЕРЛИН

- Phuket Marriott Resort & Spa Merlin Beach 5*

к содержанию

KRABI

ПЛЯЖ АО НАНГ

- Centara Anda Dhevi Resort & Spa 4*
- Golden Beach Resort 4*
- Krabi Resort 4*
- Holiday Inn Resort Krabi, Ao Nang Beach 4*

ПЛЯЖ КЛОНГ МЫАНГ

- Beyond Resort Krabi 4*
- Dusit Thani Krabi Resort 5*
- Sofitel Krabi Phokeethra Golf & Spa Resort 5*

БУХТА ПАЙ ПЛОНГ

- Centara Grand Beach Resort & Villas, Krabi 5*

МЫС РЭЙЛЭЙ

- Rayavadee Krabi Thailand (Railay) 5*

KHAO LAK

ПЛЯЖ ПАК ВИП

- Manathai Khao Lak 4*

ПЛЯЖ КХАО ЛАК

- Robinson Club Khao Lak 5*

ПЛЯЖ КХУК КХЕК

- JW Marriott Khao Lak Resort & Spa 5*

ПЛЯЖ НАНГ ТХОНГ

- Sands Khao Lak by Katathani 5*
- Centara Seaview Resort Khao Lak 4*

ANDAMAN ISLANDS

ОСТРОВ НАКА ЯЙ

- Naka Island by Luxury Collection 5*

ОСТРОВ ЯО ЯЙ

- Santhiya Koh Yao Yai Resort & Spa 5*

ОСТРОВ ЯО НОЙ

- Paradise Koh Yao Boutique Beach Resort & Spa 4*
- Six Senses Yao Noi 5*

ОСТРОВ РАЧА

- Racha 5*

ОСТРОВ ЛАНТА - ПЛЯЖ БАН КАН ТЬЕН

- Pimalai Resort & Spa 5*

ОСТРОВ ЛАНТА - ПЛЯЖ КЛОНГ ТАБ

- Rawi Warin Resort & Spa 5*

ОСТРОВ ЛАНТА - ПЛЯЖ ПРА Э

- Lanta Resort 4*

ОСТРОВ ПХИ ПХИ - ПЛЯЖ ЛЕМ ТОНГ

- Holiday Inn Resort Phi Phi Island 4*
- Zeavola 5*

ОСТРОВ ПХИ ПХИ - ПЛЯЖ ЛЕМ ХИН

- Arayaburi Resort 3*
- Bay View Resort 3*

ОСТРОВ ПХИ ПХИ - БУХТА ТОНГ САЙ

- Phi Phi Island Cabana Hotel 4*

ОСТРОВ ПХИ ПХИ - ПЛЯЖ ЛО БА КАО

- Phi Phi Island Village Beach Resort 4*

KOH PHANGAN - KOH TAO

КО ТАО - БУХТА ТЬЯН ОГ

- Jamahkiri Resort & Spa 4*

КО ПАНГАН - ПЛЯЖ ТХОНГ НАЙ ПАН

- Anantara Rasananda Koh Phangan Villa Resort & Spa 5*
- Buri Rasa Village Koh Phangan 4*
- Santhiya Koh Phangan Resort and Spa 5*

KOH SAMUI

ПЛЯЖ ЧАВЕНГ

- Anantara Lawana Koh Samui Resort 5*
- Baan Samui Resort 4*
- Banana Fan Sea 4*
- Centara Grand Beach Resort Samui 5*
- Chaba Cabana Beach Resort 4*
- Chaba Samui Resort 3*
- Chaweng Buri Resort & Spa 3*
- Chaweng Cove Beach Resort 3*
- Fair House Beach Resort & Hotel 3*
- First Bungalow Beach Resort 3*
- Impiana Resort Chaweng Noi 4*
- Library 4*
- New Star Beach Resort 4*
- Nora Beach Resort & Spa 4*
- Sala Samui Chaweng Beach Resort 5*
- Samui First House Hotel & Resort 3*
- Samui Resotel Beach Resort 4*
- Samui Verticolor 3*
- Sareeraya Villas & Suites 5*
- Sheraton Samui Resort 5*

ПЛЯЖ БАНГ ПО

- Four Seasons Resort Samui 5*

ПЛЯЖ ЛАМАИ

- Aloha Resort 3*
- Ammatara Pura Pool Villa 5*
- Lamai Wanta Beach Resort 3*
- Manathai Koh Samui 4*
- Pavilion Samui Villas & Resort 5*
- Samui Jasmine Resort 3*
- Weekender Resort & Spa 3*

ПЛЯЖ БОПУТ

- Anantara Bophut Koh Samui Resort 5*
- Bandara Resort and Spa 4*
- Bo Phut Resort & SPA 5*
- Celes Beachfront Resort 4*
- IBIS Samui Bophut 3*
- Samui Palm Beach Resort 4*
- The Privilege Hotel Ezra Beach Club 4*
- Zazen Boutique Resort & Spa 5*

ПЛЯЖ МЕНАМ

- Fair House Villas & Spa 4*
- Paradise Beach Resort 4*
- Samui Buri Beach Resort 4*
- Santiburi Beach Resort and Spa 5*
- The Coast Koh Samui Adults Only Resort & SPA 4*
- W Retreat 5*

ПЛЯЖ ЧОНГ МОН

- Absolute Sanctuary Samui 5*
- Royal Muang Samui Villas 5*
- Samujana 5*

БУХТА ТОНГСОН

- Melati Beach Resort & SPA 5*

ПЛЯЖ ЛЕМ СЕТ

- Kamalaya Koh Samui 4*

БЕЗЫМЯННЫЙ ПЛЯЖ

- Banyan Tree Samu 5*
- Coral Cove Chalet 3*

ПЛЯЖ НАТЬЕН

- Centara Villas Samui 4*

МЫС САМРОНГ

- Bay Samui 3*

Пляж Тонг Сай

- Tongsai Bay 5*

Пляж Тонг Сай

- InterContinental Koh Samui Resort 5*

PATTAYA

СЕВЕР ПАТТАЙИ

- Cape Dara Resort 5*
- Centara Grand Mirage Beach Resort Pattaya 5*
- Crystal Palace Pattaya 3*
- Garden Cliff Resort & Spa 4*
- Garden Sea View Resort 4*
- Green Park Resort 3*
- Long Beach Garden Hotel & Spa 4*
- Pattaya Garden Hotel 3*
- Prima Villa Hotel 3*
- Pullman Pattaya Hotel G 5*
- Woodlands Hotel & Resort 4*
- Woodlands Suites Service Residences 5*

ЦЕНТР ПАТТАЙИ

- Baron Beach Hotel 3*
- Basaya Beach Hotel & Resort 3*
- Bayview 4*
- Centara Nova Hotel & Spa Pattaya 4*
- Centara Pattaya Hotel 4*
- Dusit Thani Pattaya 5*
- Hard Rock Hotel Pattaya 4*
- Hilton Pattaya Hotel 5*
- IBIS Pattaya 3*
- Mercure Pattaya Ocean Resort 4*
- Pattaya Sea View 4*
- Royal Palace Hotel 3*
- Royal Twins Palace Hotel 3*
- Siam@Siam Design Hotel, Pattaya 4*
- Tropicana Hotel Pattaya 3*
- Sandalay Resort Pattaya 3*

ОТЕЛИ ПО РАЙОНАМ И ПЛЯЖАМ

PATTAYA

ЮГ ПАТТАЙИ

- Apollo Apart Hotel 2*
- Avalon Beach Resort 4*
- Centara Grand Phratamnak Resort Pattaya 5*
- Cosy Beach Hotel 3*
- Heritage Pattaya Beach Resort 4*
- InterContinental Pattaya Resort 5*
- MP Residence 3*
- Pattaya Park Beach Hotel 3*
- Piyada Residence 3*
- Phu View Talay Hotel 3*
- Rabbit Resort 4*
- Rita Resort & Residence 3*
- Royal Cliff Beach Hotel 5*
- Royal Cliff Beach Terrace 5*
- Royal Cliff Grand Hotel & Spa 5*
- Royal Wing & Spa 5*
- Siam Bayshore Pattaya 4*
- Unique Regency Hotel 3*
- Welcome World Beach Resort & Spa 4*

ПЛЯЖ ДЖОМТЬЕН

- Grand Jomtien Palace Hotel 3
- Jomtien Garden Hotel and Resort 3*
- Jomtien Palm Beach 4*
- Jomtien Thani Hotel 3*
- Jomtien Twelve Boutique Hotel 3*
- Natural Park Resort 3*
- Sarita Chalet & Spa Hotel 3*
- Sea Breeze Jomtien Resort 3*
- Veranda Resort Pattaya 4*
- Welcome Jomtien Beach Hotel 3*

ПЛЯЖ НА ДЖОМТЬЕН

- Ambassador City Jomtien 4*
- Botany Beach Resort 3*
- BW Premier Bayphere Pattaya 4*
- Dor Shada Resort By The Sea 4*
- Movenpick Siam Hotel Na Jomtien Pattaya 5*
- Renaissance Pattaya Resort & Spa 5*
- Ravindra Beach Resort & Spa 4*
- Sea Sand Sun Resort & Spa 5*

KOH CHANG - KOH KOOD

КО ЧАНГ - ПЛЯЖ КЛОНГ ПРАО

- Aana Resort & Spa 4*
- Barali Beach Resort & Spa 4*
- Centara Koh Chang Tropicana Resort 4*
- Chai Chet Resort 3*
- Coconut Beach Resort 3*
- Dewa Koh Chang 5*
- Emerald Cove Resort 5*
- Klong Prao Resort 3*
- Koh Chang Paradise Resort & Spa 4*
- Koh Chang Resort & Spa 3*
- Ramayana Koh Chang Resort & Spa 4*
- Santhiya Tree Koh Chang Resort 4*

КО ЧАНГ - ПЛЯЖ ВАЙТ СЭНД

- AWA Koh Chang 4*
- Banpu Resort 3*
- Cookies Hotel Koh Chang 3*
- Kacha Resort and Spa Koh Chang 3*
- KC Grande Resort & Spa 4*

КО ЧАНГ - ПЛЯЖ КАЙ БЭ

- Gaja Puri Resort and Spa 5*
- Koh Chang Cliff Beach Resort 3*
- Sea View Resort & Spa Koh Chang 4*
- Vayna Boutique Koh Chang 3*

КО ЧАНГ - ПЛЯЖ ЛОУНЛИ

- Bhumiyama Beach Resort 4*

КО ЧАНГ - БУХТА КЛОНГ СОН

- Aiyapura Koh Chang 4*

КО КУД

- Away Koh Kood Resort 4*
- Soneva Kiri by Soneva Resorts 5*

HUA HIN

СЕВЕР ХУА ХИН

- Anantara Hua Hin Resort & Spa 5*
- Dusit Thani Hua Hin 5*
- Sheraton Hua Hin Resort & Spa 5*

ЦЕНТР ХУА ХИН

- Centara Grand Resort & Villas Hua Hin 5*
- Intercontinental Hua Hin Resort 5*
- Marrakesh Resort and Spa 5*
- Marriott Hua Hin Resort & Spa 5*

ЮГ ХУА ХИН

- Chiva-Som International Health Resort 5*
- Hyatt Regency Hua Hin 5*
- Holiday Inn Vana Nava Hua Hin 4*

ПРАНБУРИ

- Aleenta Resort Hua Hin - Pranburi 5*

СЕВЕР ТАИЛАНДА

ЧИАНГ МАЙ

- Akyra Manor Chiang Mai 5*
- Dhara Dhevi Chiang Mai 5*
- Duangtawan Hotel 4*
- Four Seasons Resort Chiang Mai 5*
- Imm Thaphae Hotel 3*
- Khum Phaya Resort & Spa Chiang Mai 4*

ЗОЛОТОЙ ТРЕУГОЛЬНИК

- Anantara Golden Triangle Elephant Camp & Resort 5*
- Four Seasons Tented Camp Golden Triangle 5*

ЧИАНГ РАЙ - РЕКА РИМКОК

- Dusit Island Resort 4*
- Legend Chiang Rai Boutique River Resort & Spa 4*
- Le Meridien Chiang Rai Resort 5*

ЧИАНГ РАЙ - ЦЕНТР ГОРОДА

- Wiang Inn Hotel 3*

О КОМПАНИИ ILVES TOUR

ОБЩАЯ ИНФОРМАЦИЯ О КОМПАНИИ

Компания ILVES TOUR на рынке с июня 1995 года;

- Независимая компания с собственным финансовым капиталом и безупречной кредитной историей;
- Собственные брендированные офисы в Бангкоке, Паттайе, Хуа Хине, на о.Пхукет/Краби/Пангна, на о. Ко Чанг и о.Самуи;
- Техническая ресурсная способность обслуживать до 50,000 туристов в год;
- Обслуживание только собственными офисами и персоналом, без аутсорсинга третьих лиц или компаний;
- Контрактная отельная база около 600 отелей во всех туристических регионах Таиланда;
- Подтверждаемость бронирований - первого уровня;
- Собственная билетная касса - членство в IATA с 2010 года, прямой доступ к конфиденциальным тарифам Thai Airways Int, Bangkok Airways, Air Asia для внутренних и региональных авиаперелетов;
- Большая онлайн-база отелей Таиланда с русским интерфейсом, опция автоматической заливки цен и онлайн бронирование для партнеров;
- Персональный куратор бронирований;
- Полностью русскоязычный персонал отдела бронирования, бухгалтерии и маркетинга;
- Высокий уровень интерактивности: норматив ответа на вопрос партнера - до 15 минут в операционные часы, норматив ответа по заявке - до 24 часов;
- Наличие специализированных отделов VIP, MICE, свадеб, круглосуточная горячая линия для туристов на русском языке;
- Собственные продукты: «Илвес-флористика», «Илвес-Свадьбы», «Илвес-фотосессии», кулинарная школа «Аройсмак», ресторан в Паттайе «Таверна 8 подков», с конфиденциальными тарифами для наших партнеров;
- Отельный каталог - выпускается ежегодно;
- Маркетинговая поддержка для партнеров: прием инфо туров любой сложности, совместно проведение страноведческих семинаров и обучение турпродукту;
- Русскоязычное обслуживание туристов;
- Собственный автопарк брендированных микроавтобусов во всех регионах обслуживания;
- Подарки туристам: местная сим-карта, инфо буклет, обзорные экскурсии в Паттайе, на о.Пхукет, на о.Самуи.

ИСТОРИЯ

- Октябрь 1994г. - начало деятельности в качестве экскурсионного бюро в г. Паттайя;
- Июнь 1995г. - начало самостоятельного бронирования отелей;
- Октябрь 1995г. - открытие филиала в Бангкоке;

- Апрель 1996г. - получение туроператорской лицензии;
- Октябрь 1999г. - открытие филиала на Пхукете;
- Август 2000г. - в Москве открывается Российское представительство;
- Январь 2001г. - подписание прямого агентского соглашения по продаже авиабилетов между московским представительство и а/к «Туркменские авиалинии»;
- Август 2001г. - открытие филиала в Ашгабаде (Туркменистан);
- Апрель 2005г. - открытие представительства на Украине;
- Октябрь 2006г. - открытие офиса на Ко Самуи;
- Осень 2006г. - начало издания информационно-рекламной газеты «ПАТТАЙЯ ILVES-TOUR ИНФО»;
- Август 2008г. - открытие офиса на Ко Чанге;
- 2009 - открытие представительств в Хуа Хине.
- 2010 - получение лицензии IATA, открытие собственной авиакассы, подписание прямых контрактов с Air Asia, Thai Airways, Bangkok Airways
- 2014 - открытие представительства в Минске (Беларусь)
- 2015 - открытие представительства в Риге (Латвия)
- 2015 - открытие свадебного салона
- 2016 - открытие собственной кулинарной школы Aroismak
- 2017 - организация обеда в русском стиле для Её Королевского Высочества Наследной Принцессы Маха Чакри Сириндхон

СФЕРЫ ДЕЯТЕЛЬНОСТИ

БРОНИРОВАНИЕ ОТЕЛЕЙ

- оперативное подтверждение заявок (в течение суток с момента принятия в работу);
- гарантированное наличие номеров в самых популярных отелях всех регионов Таиланда;
- подбор альтернативных вариантов проживания, в случаях неподтверждения первоначальных запросов;
- режим работы офиса бронирования максимально учитывает разницу во времени Таиланда и регионов России и стран СНГ;
- автоматическая передача цен для партнеров, работающих с программами Мастер Тур и Само Тур.

БРОНИРОВАНИЕ БИЛЕТОВ

- член IATA с 2010 года, прямой доступ к конфиденциальным тарифам Thai Airways, Bangkok Airways, Air Asia, Аэрофлота, Туркменских Авиалиний и S7.
- бронирование внутренних и международных перелетов, подбор удобных стыковок.

О КОМПАНИИ ILVES TOUR

ТРАНСПОРТНЫЕ УСЛУГИ

- наличие собственного надежного и комфортабельного транспорта во всех регионах обслуживания.

ЭКСКУРСИОННЫЕ УСЛУГИ

- широкий выбор самых интересных экскурсионных предложений, в том числе комбинированных туров, авторские права на которые принадлежит ILVES TOUR;
- постоянная работа над разработкой новых программ, интересных постоянным посетителям Таиланда.

VIP - ОТДЕЛ

- разработка и организация любых индивидуальных программ с учетом всех пожеланий клиента, начиная с организации VIP-встречи в аэропорту и заканчивая сопровождением по всем желаемым маршрутам русскоговорящим индивидуальным гидом;
- организация и проведение свадебных церемоний.

ОБСЛУЖИВАНИЕ КОРПОРАТИВНЫХ МЕРОПРИЯТИЙ

- организация и проведение корпоративных мероприятий.

ДОПОЛНИТЕЛЬНЫЕ УСЛУГИ

- услуги переводчика

ОСОБЕННОСТИ РАБОТЫ И РАЗВИТИЯ КОМПАНИИ

НЕПРЕРЫВНОЕ РАЗВИТИЕ

- изучение сегмента туристов для разработки новых программ и маршрутов с учетом динамики развития предпочтений потребителей;
- совершенствование системы бронирования;
- расширение отельной базы;
- освоение новых регионов.

РАБОТА С АГЕНТСТВАМИ

- информационно-новостийная регулярная рассылка;
- консультирование неопытных менеджеров по подбору оптимального тура для клиента;
- разнообразные программы инфо-туров, разрабатываемые с учетом индивидуальных пожеланий партнеров;
- организация обучающих семинаров.

КОНТРОЛЬ КАЧЕСТВА

- анкеты;
- форум.

ЦЕНОВАЯ ПОЛИТИКА

- скидки при покупке определенного набора экскурсий;
- бонусные ночи при определенных условиях размещения;
- цены не выше чем у конкурентов.

ИНФОРМАЦИОННАЯ ПОДДЕРЖКА ТУРИСТОВ И СЮРПРИЗЫ

- наличие собственных информационных печатных изданий для туристов во всех регионах;
- круглосуточная информационная поддержка туристов многоканальной Горячей линией;
- участие персонала в решении возникающих у туристов проблем;
- подарки от компании.

О КОМПАНИИ ILVES TOUR

САЙТ

- онлайн-бронирование по специальным тарифам;
- информирование агентов о спецпредложениях, проведениях ремонтных работ в отелях, событиях на курортах и прочих новостях Таиланда;
- каталог отелей, в котором представлена подробная и достоверная информация по всем имеющимся в нашей базе отелям. Гарантией достоверности является тот факт, что сотрудники нашей компании самостоятельно инспектируют каждый отель и фиксируют реальные факты. Прежний опыт показал, что даже менеджерам 5-звездочных отелей нельзя полностью доверять. Очень часто сам отель предоставляет противоречивую информацию;
- информация о стране, визовом режиме, полезные советы;
- информация об экскурсионных программах;
- форум, на котором вы можете задать любой вопрос. Ответ не заставит долго ждать;
- он-лайн помощник – возможность получить ответы на все интересующие вопросы об отелях и экскурсиях в режиме он-лайн;
- возможность написать отзыв об отелях.

РЕГИОНАЛЬНЫЕ ОФИСЫ С РУССКОГОВОРЯЩИМИ ГИДАМИ

- Бангкок
- Паттайя
- Ко Самуи
- Пхукет
- Ко Чанг

РЕГИОНЫ БРОНИРОВАНИЯ ОТЕЛЕЙ

- Бангкок
- Паттайя
- Ко Самет
- Ко Чанг
- Ко Куд
- Ко Самуи
- Ко Панган
- Ко Тао
- Пхукет
- Краби
- Ко Ланта
- Пхи Пхи
- Кхао Лак
- Пляж Натай
- Ко Нака Яй
- Ко Яо Ной
- Ко Яо Яй
- Рача
- Хуа Хин, Ча Ам, Пранбури
- Север Таиланда (Чианг Май, Чианг Рай и Мехогсон)

СОЦИАЛЬНЫЕ СЕТИ

У нас много интересной информации, которая шаг за шагом поможет вам понять такую страну как Таиланд,
что, в свою очередь, приведет вас к пониманию, как и каким клиентам продавать туры в эту удивительную страну.
Поэтому следуйте за нами в соц.сетях!

Факты об истории и культуре Таиланда, новости об отелях, информация об экскурсиях, смешные приколы и всякая всячина о Таиланде:

Facebook: www.facebook.com/ilvestour
Instagram: thailand_ilvestour

Информация о свадебных церемониях в Таиланде:

Facebook: www.facebook.com/wedthai/
Instagram: svadba_v_thailande

Тайская кухня, кулинарная школа, рецепты:

Facebook: www.facebook.com/ilvestour/
Instagram: chef_mihhail

Заказ доставки цветов в Паттайе:

Facebook: www.facebook.com/flowerspattaya
Instagram: flowers_pattaya

УЧАСТИЕ В ВЫСТАВКАХ

- Ежегодно ILVES TOUR участвует в таких популярных туристических выставках;
- MITT, Турсиб, Дальтур, Leisure (Россия);
- UITT (Украина);
- KITF (Казахстан);
- TTM+ (Таиланд);
- TITF (Узбекистан);
- ATF (Asean).

ПЕРСОНАЛ

- профессиональный персонал с опытом работы, непрерывно совершенствующий свое мастерство;
- русскоговорящий отдел бронирования;
- проведение экскурсий русскоговорящими гидами;
- встреча, расселение и проводы туристов только русскоговорящими гидами.

РЕПУТАЦИЯ

- безупречная репутация и долгосрочное сотрудничество с партнерами из России и стран СНГ;
- начиная с 1995 г. и по настоящий момент фирмой было принято,
- расселено и обслужено в Таиланде более 280 000 человек;
- участие в чартерных программах из Екатеринбурга, Казахстана, Перми, Самары и других городов;
- участие в организации концерта Филиппа Киркорова в 1998 г.;
- организация конференции Ростсельмаш в 2004 г.;
- ILVES TOUR гордится, что обслуживал таких известных гостей как
- М.Распутина, Б.Аллибасов, А.Розенбаум, А.Кальянова, игроков футбольной команды Спартак, артистов Большого театра (г. Москва) и др.

КАК ПОЛЬЗОВАТЬСЯ КАТАЛОГОМ?

10

Остров Самуи / Пляж Чавенг

Hotel Name 5*

8 km

9 km

0 m

Комментарий ILVES TOUR:

- 2007 г. - 2010 г.
- mastercard, american express, visa, diners
- копия кредитной карты или 50% от стоимости проживания.
- расстояние до центра пляжа Чавенг

Номерной фонд

Здание (16 эт.)

Название	Кол-во	м²	Примечание

* - connecting rooms (сообщающиеся номера)

В стандартном номере

- балкон
- кондиционер
- потолочный вентилятор
- напольное покрытие - ламинат
- ванна/отдельный душ
- джакузи
- халаты / тапочки
- фен
- сейф
- утюг / гладильная доска
- мини-бар
- набор для чая/кофе
- телефон - IDD
- ТВ - спутниковое
- DVD - проигрыватель
- интернет - Wi Fi (бесплатно)
- iPod
- номера для некурящих

КАРТА РАСПОЛОЖЕНИЯ ОТЕЛЯ

Небольшой блок с картой на странице с описанием отеля дает частичное представление о расположении отеля относительно пляжей, торговых центров и других отелей. В случае недостаточной информативности блока карты всегда можно перейти на страницу с общей картой региона или пляжа, воспользовавшись подсказкой в левом нижнем углу карты. В подсказке указан порядковый номер карты (если в регионе более чем одна карта) и координаты квадрата, в котором расположен отель.

Также для удобства работы с каталогом на карте в конце каждого названия отеля дописан его номер страницы в каталоге.

НОМЕРНОЙ ФОНД

Здание - самый распространенный вариант - многоэтажное здание (от 3 этажей и выше)

Здание-шале - как правило, небольшие здания, количество этажей которых не превышает 3-4 этажей.

Бунгало - самый простой вариант коттеджа. Отдельностоящие или объединённые одноэтажные здания. Количество номеров для типа размещения бунгало чаще всего равно одному.

Коттедж - отдельностоящие или объединённые одно- или двухэтажные здания. Количество номеров в таких зданиях колеблется от 1 до 4.

Вилла - одно из самых дорогих типов размещения. Чаще всего отдельностоящие, реже объединенные. Количество номеров для типа размещения вилла чаще всего равно одному.

Во многих таблицах номерного фонда можно заметить знак «*» в конце названия категории номера. Этим знаком мы помечаем те категории номеров, в которых есть «connecting door». Выражаясь русским языком номера этих категорий могут соединяться с соседним номером.

В стандартном номере

В данном блоке собранны сведения о комплектации стандартной категории номера - первой из таблицы номерного фонда

Максимальное размещение в номере

В колонке «примечание» помещается информация о виде из окна номера и максимальном размещении гостей по следующей схеме:

3, 2+2

Макс. кол-во взрослых

Макс. кол-во взрослых с детьми

ПИКТОГРАММЫ, ИСПОЛЬЗУЕМЫЕ В КАТАЛОГЕ

- LUXURY HOTEL - отель относится к категории VIP.
- отель расположен на первой линии от моря.
- на все территории отеля бесплатный Wi Fi интернет.
- отель предоставляет платные и/или бесплатные услуги (детский клуб, детская площадка, аквапарк и т.д.) и развлечения для детей (анимация, занятия с детьми).
- отель находится вблизи от торговых комплексов, рынков.
- отель предоставляет для молодоженов бесплатно оформление номера а также прочие сюрпризы и подарки.
- отель, в номерном фонде которого имеются отдельностоящие виллы, коттеджи, бунгало.
- SPA - в отеле есть свой Спа-салон.
- в отеле имеются конференц-залы.
- год постройки отеля.
- год последних ремонтных работ, проводимых в отеле.
- кредитные карты, принимаемые к оплате в отеле.
- депозит при поселении.
- условный центр развлечений и досуга туристов.
- 8 km - расстояние до аэропорта. **Внимание!** Для отелей Паттайи, Ко Самета, Районга, Ко Чанга, Ко Куда расстояние указано до аэропорта Суварнапхум (Бангкок)
- 9 km - расстояние до условного центра (центр города, самый популярный пляж курорта, торговые центры и т.д.)
- 0 m - расстояние до пляжа.

РАСШИФРОВКА ИСПОЛЬЗУЕМЫХ СОКРАЩЕНИЙ И ОБОЗНАЧЕНИЙ

SV - вид на море
SSV - боковой вид на море
GV - вид на сад
PV - вид на бассейн
CV - вид на город
RV - вид на реку
LV - вид на озеро или пруд
NV - вид на дорогу, соседнее здание, на парковку и прочие непримечательные объекты.
LR - гостиная
BR - спальня
KS bed - двухспальная кровать

Twin Bed - две раздельные одно спальные кровати
Wi Fi - беспроводной интернет
Wired - проводной, высокоскоростной интернет
Room Service - заказ из ресторана в номер
Ванна/душ - ванна с душем над ней
Ванна/отдельный душ - ванна и отдельная душевая кабина (характерно для зданий) или отдельный душ вне ванной комнаты (характерно для коттеджей, бунгало и вилл)

Пиктограммы на картах

- торговые центры
- достопримечательности
- госпитали
- автовокзалы
- водопады
- аэропорты
- полиция
- храмы
- заповедники

ВАЖНО ЗНАТЬ

Обновления информации о визовым режиме

В связи с периодическими изменениями в правилах наличия и оформления визы для пересечения границы Таиланда, просьба отслеживать данную информацию на нашем сайте (разделах: «Въезд в страну» и «Новости»). При планировании комбинированных туров (с посещением третьих стран) необходимо изучить визовые правила для рассматриваемых стран.

О звездности отелей

В каталоге и на сайте представлена примерная классификация отелей по звездности, т.к. отели Юго-Восточной Азии не имеют официальной классификации международного образца.

Паромы

При планировании размещения в отелях на островах и мысе Райлей (Краби), необходимо учитывать расписание паромов и продолжительность светового дня в Таиланде, чтобы избежать дискомфорта при переправе в темное время суток или длительного ожидания лодки.

Категория номера Pool Access

Номера категории Pool Access в некоторых случаях предполагают прямой выход к бассейну непосредственно из номера, а в других случаях бассейн расположен в 2-3 метрах от террасы номера, если клиент акцентирует внимание на данном факторе, просьба уточнять подробности при бронировании.

Депозит при поселении

Просьба, предупреждать туристов о наличии депозита в отеле при заселении (информация о наличии, размере и валюте, в которой возможна оплата депозита, на нашем сайте);

Зонтики и шезлонги на пляже

В случае, если пляж при отеле не является его собственностью, лежаки и зонтики, находящиеся на песке (а не на прибрежной территории отеля), предоставляются за отдельную плату.

Ремонтные работы

Просьба, предупреждать туристов, при выборе отеля, о возможных неудобствах, связанных с проведением ремонтных работ в отеле и на его территории (подробный график ремонтных работ по всем отелям Таиланда смотрите на сайте www.ilvestour.co.th);

Время заселения и выселения из отеля

Учитывайте при бронировании сроки проживания, с учетом общепринятых часов заселения (14:00) и выселения (12:00) из отеля, и предупреждать о данных правилах туристов)

Курение в номерах

Необходимо уточнять возможность курения в номере или непереносимость запаха сигарет клиентом, особенно при бронировании отелей Бангкока, где, как правило, в номерах нет балконов и возможности открыть окно;

Дополнительные развлечения, предоставляемые отелем

В случае акцентирования клиентом своего интереса на каких-либо дополнительных развлечениях или программах отеля (занятия йогой, роспись батика и т.д.) просьба уточнять информацию о сроках и времени их проведения (на случай сезонности занятий)

Новогодние и Рождественские ужины

Новогодние и Рождественские ужины в отеле являются обязательными и оплачивается при бронировании тура.

ТУРИСТИЧЕСКАЯ КАРТА ТАИЛАНДА

КАК ПРАВИЛЬНО СПЛАНИРОВАТЬ ОТДЫХ В ТАИЛАНДЕ

Прежде чем обращаться за консультацией к менеджеру и другим источникам информации, рекомендуем ознакомиться с данной статьей, где описано пошаговое планирование отдыха в Таиланде.

1 ШАГ.

Для начала нужно определиться с местом дислокации в стране, для этого нужно изучить информацию о регионах: http://www.ilvestour.co.th/regions/ . Таиланд очень многолик и каждый его регион имеет свою специфику и особенности, очень важно выбрать регион, интересный именно вашему туристу.

Дайвинг.

Таиланд – идеальное место как для начинающих дайверов, так и для профессионалов. Множество обучающих центров дайвинга сосредоточенно на островах, которые известны своим неповторимым подводным миром.

Регионы: Пхукет, Ко Самуи, Пхи Пхи, Ко Ланта, Ко Тао, Ко Панган, Кхао Лак, Симиланские острова и побережье Краби.

Скалолазание.

Краби - провинция Южного Таиланда, знаменитая уникальными скалами и интересными маршрутами восхождения, особенно пляж Райлей и острова Пхи-Пхи. Предлагаемые здесь программы и курсы скалолазания рассчитаны на разные уровни подготовки. Профессиональное снаряжение и опытные инструкторы обеспечат интересное и безопасное покорение вершин.

Регионы: Краби, Пхи Пхи.

Spa.

Таиланд известен большим количеством Spa-салонов, являющихся одной из визитных карточек страны и предлагающих широкий выбор уникальных процедур и техник высокого качества. Большинство отелей в крупных городах также располагают собственными Spa-центрами.

Регионы: Хуа Хин, Паттайя, Пхукет, Ко Самуи и Север Таиланда.

Покупки.

Популярным и одним из самых любимых занятий всех туристов, которые приезжают в Таиланд, является шопинг. Таиланд по праву считается раем для любителей совершать покупки. Огромные торговые центры, супермаркеты, ночные рынки, множество торговых лавочек, бутиков и ювелирные фабрики предлагают огромный выбор мировых брендов, качественные тайские бренды, изделия из кожи, сувениры, технику, тайский шелк и хлопок, изделия из серебра и бронзы, керамику и оловянные изделия, драгоценные камни и ювелирные изделия, а также широкий выбор изделий народных промыслов.

Регион: Паттайя, Бангкок, Пхукет

Здоровье и медицина.

Таиланд входит в число основных мест паломничества туристов, желающих поправить свое здоровье. Большая часть врачей, работающих в международных клиниках Таиланда, получили образование или специализацию в США и странах Европы. Клиники оснащены аппаратурой для диагностики и лечения, соответствующей последним мировым стандартам, и предлагают широкий спектр услуг.

Помимо традиционных методов лечения, в Таиланде широко используются и не традиционные: процедуры основанные на очищающих, питающих и омолаживающих свойствах трав и минералов, курсы медитации, оздоровительное питание, физические упражнения и многое другое.

Регионы: Хуа Хин, Бангкок

Уединение.

Настоящий отдых у определенной категории туристов (молодоженов, известных людей или людей с напряженным графиком работы) ассоциируется с тишиной, спокойствием и приватностью. Таиланд предлагает множество уединенных мест, пустынных пляжей и ненавязчивый, но достойный сервис для подобного отдыха.

Регионы: Пхукет, Ко Самуи, Ко Самет, Ко Чанг, Ко Ланта, Пхи-Пхи, Ко Тао и Север Таиланда, Кхао Лак.

Пляжный отдых.

Про пляжи Таиланда слагают легенды, на них снимают рекламу и фильмы, устраивают фотосессии, сюда ежегодно стремятся вновь и вновь отдыхающие со всех уголков земного шара.

Регионы: Пхукет, Пхи-Пхи, Краби, Ко Самет, Ко Самуи, Ко Чанг, Ко Тао, Кхао Лак, Ко Панган.

Экскурсионные программы.

Королевство Таиланд знаменито в туристическом мире обилием и разнообразием экскурсионных программ, количество которых увеличивается с каждым днем, благодаря наличию множества интересных и уникальных мест, богатой культуре и, конечно, природным богатствам.

Регион: Паттайя, Север Таиланда, Бангкок

Конференции.

Таиланд - отличное место для проведения бизнес-туров, возможность совместить проведение корпоративных мероприятий с отдыхом на побережье или насыщенной экскурсионной программой. Большинство крупных отелей имеют отлично развитую инфраструктуру для делового туризма.

Регионы: Бангкок, Хуа Хин, Паттайя, Пхукет.

Гольф.

На сегодняшний день в стране насчитывается более 250 полей для гольфа, отвечающих международным стандартам, и их число постоянно растет. Эксперты индустрии гольфа и туризма выбрали Таиланд лучшим направлением гольф туризма в Азии. Гольф в Таиланде не только очень популярен и развит, но и при великолепном качестве полей стоит в разы дешевле, чем в других странах мира, здесь могут играть все - от новичков, впервые взявших в руки клюшку, до профессионалов высочайшего уровня. Мягкий климат Таиланда позволяет любителям гольфа заниматься этим видом спорта круглый год.

Регионы: Бангкок, Хуа Хин, Чонбури, Паттайя, Пхукет и Чианг Май.

Ночная жизнь.

Отличный выбор всевозможных вариантов ночного времяпрепровождения на любой вкус: рестораны, предлагающие кухни всех стран мира, бары и пабы, кабаре-шоу, гоу-гоу шоу, ночные клубы, вечеринки на пляже и многое другое.

Регионы: Бангкок, Паттайя, Пхукет, Ко Самуи, Ко Панган.

Отдых с детьми.

Помимо большого выбора развлечений для детей и благоприятного климата, в Таиланде существует не мало отелей с отлично развитой инфраструктурой для детского отдыха: начиная с необходимых бытовых атрибутов и заканчивая услугами няни.

Регионы: Хуа Хин, Пхукет, Ко Самуи, Ко Чанг.

2 ШАГ.

Определяемся с пляжем (районом) в выбранном регионе. Каждый регион имеет центральные районы, предназначенные как правило для активной ночной жизни и шопинга, и уединенные уголки. Изучив информацию о регионе на сайте, вы сможете понять специфику каждого района курорта, ориентируясь на предпочтения и планы на времяпрепровождение вашего туриста.

3 ШАГ.

Выбор отеля http://www.ilvestour.co.th/hotels/. Для облегчения выбора на сайте существует фильтр отелей по районам (пляжам), звездности отелей и другим параметрам (семейный отдых, молодожены и т.д). Подробная информация об отеле поможет легко определиться и с категорией номера.

4 ШАГ.

Выбор экскурсий http://www.ilvestour.co.th/excursions/. Знакомимся с программами экскурсий в интересном для нас регионе, которые на сайте разделены на несколько групп, согласно своей специфики (один день / два дня / морские / шоу). Также есть возможность изучить туры в соседние страны.

Когда выбор сделан, приступаем к бронированию. Напомним, что за время одного путешествия, есть возможность совместить посещение нескольких регионов Таиланда и соседних стран.

СВАДЕБНЫЕ ЦЕРЕМОНИИ В ТАИЛАНДЕ

Таиланд – одна из тех стран, где все располагает для любви и романтики. Тропический рай с белоснежными пляжами, теплым морем, сказочными закатами, богатейшими природными красотами, гостеприимными местными жителями и очаровательными отелями для влюбленных.

Благоприятный климат позволяет влюбленным в любое время года проводить здесь романтические каникулы, медовый месяц или свадебную церемонию. Богатая на традиции и поверья, местная культура позволяет молодоженам со всего света погрузиться в сказочный местный колорит, во время свадебной церемонии в тайском стиле. Желающие сохранить привычные традиции, приукрасив их яркими местными красками, выбирают церемонии в европейском стиле: в тропическом саду, на берегу океана или на яхте.

ILVES TOUR предлагает «Свадебные пакеты» в тайском и европейском стиле, а также организацию абсолютно любой свадебной церемонии: под водой, на земле и в небе, от скромного романтического ужина, до роскошного банкета в любом регионе Таиланда.

Ценовая политика церемоний предусматривает организацию как бюджетного так и роскошного торжества. Наши профессиональные организаторы церемоний подготовят романтический праздник для влюбленных, учитывая все пожелания и тонкости, чтобы сделать один из самых важных дней в жизни - одним из самых красивых.

ПРОЕКТ РАДУГА РОМАНТИКИ

СВАДЬБА ВАШЕЙ МЕЧТЫ В ЛЮБОМ ЦВЕТЕ!

Красный - цвет страсти, романтики и любви и богатства. Красный цвет выбирают сильные, энергичные и предприимчивые люди. Красная свадьба – к богатству и неугасаемой страсти!

Желтый - цвет солнца, золота и тепла. Жёлтый цвет выбирают веселые, открытые, доброжелательные оптимисты. Жёлтая свадьба – к гармоничной и богатой жизни семьи!

Зелёный – цвет жизни, природы, молодости и весеннего обновления. Зеленый цвет выбирают уравновешенные и спокойные люди, которые не боятся житейских проблем и играючи с ними справляются. Зелёная свадьба – это зелёный коридор к счастливому будущему!

Голубой - олицетворяет удачу, независимость и уверенность в себе. Это цвет преуспевающих людей, которые знают, чего хотят, и легко находят дорогу к успеху. Голубая свадьба – к счастливой жизни на седьмом небе!

Синий – цвет роскоши, изысканности, власти и волшебства. Люди, предпочитающие этот цвет - деликатные, рассудительные, серьёзные. Синяя свадьба – к глубоким доверительным отношениям!

Фиолетовый - цвет тайны, высшей мудрости и сочетания несочетаемого. Люди, предпочитающие оттенки фиолетового, обожают заглядывать в глубь вещей и находить необычное в обычном. Фиолетовая свадьба - к единству противоположностей!

Розовый - романтичный, добрый, мечтательный и беззащитный цвет. Это цвет романтичных натур. Розовая свадьба – к нежным утончённым отношениям, наполненным духовным единением и радостью!

Белый - символизирует спокойствие, целомудренность, добродетель и чистоту. Он сочетается с любыми другими цветами, поэтому этот цвет выбирают многогранные натуры. Белая свадьба – к светлой жизни, полной доверия, чистоты и компромиссов.

ТАИЛАНД

ОБЩАЯ ИНФОРМАЦИЯ

Таиланд – государство в Юго-Восточной Азии, занимающее западную часть полуострова Индокитай и север полуострова Малакка. Общая площадь территории страны составляет 514 000 кв. км. Таиланд граничит с Мьянмой (Бирмой), Лаосом, Камбоджей и Малайзией и омывается водами Тихого и Индийского океанов.

Географически Таиланд можно разделить на шесть основных регионов.

1. Центральная часть - долина реки Чаопрайа (туристические зоны – Бангкок, Аюттайя).
2. Северо-восточное плато - самый бедный регион из-за частых наводнений (туристическая зона – Кхао Яй).
3. Северный горный район (туристические зоны – Чианг Май, Чианг Рай, Мехонгсон).
4. Восточное побережье Тихого океана (туристические зоны – Паттайя, Районг, Ко Самет, Ко Чанг, Чантабури).
5. Западный горный район с обилием рек и тропических лесов, с побережьем Сиамского залива (туристические зоны – Канчанабури, Хуа Хин, Чаам).
6. Южный район, примыкающий к Малайзии, называемый также районом дождливых лесов, омывается с запада Индийским океаном, а на востоке – Тихим (туристические зоны – Пхукет, Ко Самуи, Краби, Пхи Пхи, Ко Ланта).

Каждому региону страны присущи свои климатические особенности. Различают два основных типа климата - тропический климат саванны и тропический муссонный. Для центральной части страны, где расположен Бангкок, можно выделить три основных сезона - жаркий со средней температурой 29°С (с марта по май), дождливый (с июня по сентябрь) и прохладный со средней температурой 25°С (с ноября по февраль). Благодаря особенностям рельефа местности, центральная часть Таиланда наименее подвержена осадкам в сезон дождей, что дает уникальную возможность круглогодично принимать туристов на Восточном побережье страны, а также в Бангкоке.

Предки современных тайцев основали свое государство в 13 веке, придя из юго-западного Китая. В 1350 году в среднем течении реки Чаопрайа они основали город Аюттайа, который и стал первой столицей страны. К сожалению, в 1767 году она была до основания разрушена бирманскими войсками во время войны. В 1782 году на королевский престол взошел основатель династии Чакри - Рама I. Он перенес столицу Таиланда из Аюттайи ниже по течению реки Чаопрайа в поселение, которое впоследствии получило свое теперешнее название Бангкок.

Таиланд является конституционной монархией. Глава государства - король Пумипон Адульядет является девятым монархом династии Чакри, которая правит государством более 200 лет. Король носит династическое имя Рама IX. Королевский дом особенно почитается в народе, его критика недопустима ни при каких обстоятельствах.

Темпы роста валового национального продукта Таиланда одни из самых высоких в мире. Это является следствием мудрой экономической политики, которую правительство страны ведет с начала 1950-х годов. Суть ее заключается в активном привлечении иностранных инвестиций, расширении объема и структуры экспорта, развитии иностранного туризма, планомерном создании благоприятных условий для частного предпринимательства.

ТАИЛАНД

Население страны составляет около 66 млн. человек. Тайцы принадлежат к различным этническим группам, главным образом это тайцы, моны, кхмеры, лаосцы, китайцы, малайцы, персы и индийцы. Второе место по численности занимает китайское население. Таиланд всегда принимал много иммигрантов, которые вносили свой вклад в развитие страны. Официальным языком является тайский, широко распространены китайский и английский язык, который используется в сфере обслуживания туристов и деловой сфере.

Государственной религией страны является буддизм, который исповедует 93% населения. В стране существует примерно 27.000 буддистских храмов, большинство из них расположено в сельской местности. Также в Таиланде живут мусульмане, христиане, сикхи и индуисты. Согласно конституции, король является защитником и покровителем последователей всех вероисповеданий.

Тайцы - очень религиозная нация, они свято чтят и соблюдают все обычаи и традиции. Буддистские ритуалы обязательно сопровождают все знаменательные события жизни населения: день рождения, бракосочетание, переезд на новую квартиру, похороны, открытие новой фирмы, покупку автомобиля.

Буддистские монахи пользуются большим уважением среди местных жителей: дать подаяние монаху, считается религиозной заслугой мирянина. Небрежность в одежде, при посещении храмов, вызывает неодобрение. При входе в помещение храма или жилище местных жителей необходимо разуться. Категорически запрещено указывать ногами в сторону человека, а так же святых изображений. Каждый образ Будды, большой или маленький, целый или разрушенный, в Таиланде воспринимается как священный, не стоит взбираться на эти объекты, чтобы сфотографироваться.

Голова для тайцев - самая священная часть тела, вместилище духа, поэтому в Таиланде не положено прикасаться к голове взрослого человека. Европейцев всегда поражает вежливость и приветливость местных жителей. Здесь считается неподобающим терять терпение и демонстрировать свое недовольство чем-либо; общаясь с людьми, принято улыбаться.

Приехав в Таиланд, любуйтесь им, впитывайте незнакомые ароматные запахи, наслаждайтесь солнцем и морем и возвращайтесь. Таиланд стоит этого!

АЭРОПОРТЫ ТАИЛАНДА

АЭРОПОРТ БАНГКОКА

Здание международного аэропорта Бангкока «Суваннапхум» состоит из одного четырехэтажного терминала. Второй этаж является залом прилета, он разделен на три зоны «А», «В» и «С». У выхода зоны «А» гиды встречают местные рейсы, у выхода зоны «В» - международные, а выход «С» является резервным. На первом этаже аэропорта расположены залы ожидания, выходы к городским автобусам и такси, на третьем этаже – кафе, магазины и рестораны, а на четвертом – зал вылета.

АЭРОПОРТОВЫЙ СБОР

При вылете международным рейсом, со всех пассажиров старше 2-х лет взимается аэропортовый сбор в размере 700 бат в Бангкоке и на Пхукете, и 400 бат в аэропорту Утапао. На внутренних рейсах аэропортовый сбор взимается со всех пассажиров, независимо от возраста, только при вылете из аэропорта Самуи в размере 400 бат. В настоящее время большинство авиакомпаний включило аэропортовый сбор в стоимость билетов. О необходимости непосредственной оплаты этого сбора агентство информирует при покупке тура.

ТАМОЖНЯ

Запрещен вывоз с территории Таиланда любых изображений Будды (кроме нашейных амулетов), антиквариата и предметов искусства без наличия лицензии. Запрещено ввозить в Таиланд: наркотики, некоторые виды лекарственных препаратов мясные продукты, оружие и боеприпасы без разрешения Департамента Полиции, печатную и видео продукцию непристойного содержания, некоторые виды животных, фруктов и растений.

ОПОЗДАНИЯ

При опоздании на местный авиарейс, в некоторых случаях (при наличии мест и если это предусмотрено правилами перевозки) возможна перерегистрация билета на следующий рейс на стойке местной авиакомпании. По вопросам опозданий на международные рейсы необходимо обратиться непосредственно в офис авиакомпании.

VAT REFUND

При покупке импортных и некоторых других товаров, туристы, выезжая из страны, смогут получить назад сумму налога на добавленную стоимость (VAT) – 7%. Для этого необходимо в магазинах или торговых центрах, имеющих объявление "VAT REFUND FOR THE TOURISTS", правильно оформить покупку. Документ специальной формы должен быть заполнен продавцом и содержать: паспортные данные покупателя, номер налоговой регистрации продавца и сумму покупки нетто + НДС. Затем, при вылете, в аэропорту необходимо обратиться в офис "CUSTOMS CHECK FOR VAT REFUND", зарегистрировать документы на возврат НДС, выданные в магазине, а после прохождения паспортного контроля, получить деньги наличными батами в специальной кассе.

АЭРОПОРТЫ ТАИЛАНДА

АЭРОПОРТ ПХУКЕТА

Международный аэропорт Пхукета второй по величине и пропускной способности в Таиланде после Суварнапума. Здание аэропорта состоит из двух этажей, на первом этаже располагается зал прилетов, а на втором зал вылетов.

Относительно острова Пхукет аэропорт расположился в его северной части. Время в пути до самого отдаленного отеля, располагающегося на юге острова составит в среднем 1 - 1, 5 часа. Ближайший к аэропорту пляж называется Май Као.

Код аэропорта - HKT.

Пропускная способность - 24 полета в час.

Время работы - круглосуточно.

АЭРОПОРТ ОСТРОВА САМУИ

Международный аэропорт Самуи не совсем стандартный аэропорт, построенный и находящийся в частной собственности Bangkok Airways, которая и выполняет большинство рейсов. Аэропорт, не имеющий внутренних помещений, за исключением сувенирных магазинов, представлен двумя терминалами – для местных и международных перелетов. Не смотря на небольшую площадь и внешнее сходство со Спа-салоном, аэропорт острова является шестым по загруженности аэропортом в стране с пропускной способностью— 16 000 пассажиров в день.

УСЛОВНЫЕ ОБОЗНАЧЕНИЯ

- Досмотр багажа
- Лифт
- Комната отдыха
- Информационная стойка
- VIP-зал
- Магазины
- Медицинский пункт
- Оплата перевеса багажа
- Магазины беспошлинной торговли Duty Free
- Паспортный контроль
- Туалеты
- Возврат НДС
- Виза по приезду
- Рестораны и кафе
- Место встречи туристов

ПОЛЕЗНЫЕ СОВЕТЫ

ВИЗА

С 23 марта 2007 года все российские граждане освобождаются от необходимости получения визы при въезде в Таиланд с туристическими целями, при этом могут находиться в стране НЕ БОЛЕЕ 30 дней.

Гражданам Казахстана виза предоставляется сроком на 15 дней и может быть оформлена по прибытии в международный порт Таиланда или в консульстве Королевства Таиланда в Алматы. Обязательным требованием законодательства Таиланда является наличие фотографии ребенка любого возраста в паспорте родителя. Гражданам Украины, Латвии, Литвы и Эстонии виза оформляется сроком до 15 дней и может быть оформлена по прибытии в международный порт Таиланда или в консульстве Королевства Таиланд в Москве или в Стокгольме (Швеция). Гражданам Армении виза оформляется в консульстве Королевства Таиланд в Москве или в Ереване (Армения). Гражданам Азербайджана виза оформляется в консульстве Королевства Таиланд в Москве или в Анкаре(Турция). Гражданам Белоруссии, Грузии, Узбекистана, Таджикистана виза оформляется в консульстве Королевства Таиланд в Москве.

Срок действия загранпаспорта должен быть не менее 6 месяцев со дня окончания поездки. Любой турист, въезжающий в Таиланд с туристической целью, должен иметь и по первому требованию предъявить сотрудникам таможни 500 USD на человека и 1000 USD на семью. Туристы, получающие визу по прилету в аэропорту Таиланда, должны предъявить билет с обратным вылетом из Таиланда.

ТАМОЖНЯ

Запрещен вывоз любых изображений Будды (кроме нашейных амулетов), антиквариата и предметов искусства без наличия лицензии. Запрещено ввозить в Таиланд: наркотики, лекарственные препараты содержащие эфедрин и псевдоэфедрин, мясные продукты, оружие и боеприпасы без разрешения Департамента Полиции, печатную и видео продукцию непристойного содержания, некоторые виды животных, фруктов и растений.

Беспошлинный ввоз табачных изделий возможен в количестве не более 500 грамм табака на человека или 200 штук сигарет (1 блок) на человека.

Беспошлинный ввоз на территорию Таиланда алкогольных напитков возможен в объеме, не превышающем 1 литр алкоголя на человека.

ТРАНСПОРТ

Транспорт. Внутри страны можно передвигаться при помощи воздушного транспорта или на автобусе. Железнодорожное сообщение развито, но не очень популярно. Привычное нам такси, в котором оплата производится по таксометру, есть только в Бангкоке и на Самуи. В основном в Таиланде в качестве такси используется так называемый «Тук-тук» - транспортное средство, сделанное на базе пикапа или трехколесного мотоцикла. Существуют также «мотобайк-такси», водителей которых не сложно узнать по разноцветным жилеткам с номерами. Это более быстрый вид такси, но и более опасный, при поездке на мотоцикле необходимо надевать шлем.

АРЕНДА СРЕДСТВ ПЕРЕДВИЖЕНИЯ

Рекомендуется пользоваться услугами известных фирм по прокату автотранспорта (Budget, AVIS). В таких фирмах все машины застрахованы и их исправность гарантирована. У частных прокатных пунктов машины, как правило, не застрахованы. Поэтому любая, даже самая маленькая неприятность (авария или поломка), может обернуться огромными убытками для арендатора (в 99% случаев полиция на стороне владельцев). С повышенной осторожностью требуется брать на прокат мотоциклы, т.к. это транспортные средства повышенного риска, а дорожное движение в Таиланде очень интенсивное. Не забывайте, при вождении транспортного средства, что движение в стране - левостороннее.

Очень высок уровень травматизма среди туристов, использующих водные мотоциклы. Причиной тому является высокая скорость, плохая видимость из-за волн или воды, попадающей в глаза и, очень часто, алкоголь. Так, невинная на первый взгляд забава, оборачивается больничной койкой, выплатой ущерба за нанесенные увечья и поломку чужой собственности.

ОТВЕТСТВЕННОСТЬ

Меры наказания за распространение, употребление и хранение наркотиков в Таиланде очень строгие, вплоть до смертной казни. В стране запрещена пропаганда коммунизма, невежливые или критические высказывания в адрес королевской семьи, государственного строя и буддизма. Запрещены законом азартные игры, тотализаторы, производство и распространение порнографии.

ПИТАНИЕ

Общественное питание доступно в Таиланде 24 часа в сутки. По богатству и разнообразию изысканных национальных рецептов, Таиланд занимает одно из первых мест в мире. Основа тайской кухни - это искусство пяти вкусов - сладкого, кислого, соленого, горького и острого. Местные жители понимают неприемлемость для европейцев острой пищи и учитывают этот факт при приготовлении блюд для иностранцев. Помимо тайской, многочисленные рестораны и кафе предлагают богатый выбор всех кухонь мира на любой кошелек. Рекомендуем избегать питания в открытых дешевых ресторанчиках, где гигиенические нормы не всегда соответствуют стандартам. В дешевых заведениях лучше отказаться от употребления льда в напитках. Во избежание неприятных сюрпризов при получении счета, рекомендуется заранее, при изучении меню, поинтересоваться, включены ли налоги в стоимость, или оплачиваются дополнительно.

Пить рекомендуется только кипяченую воду, либо предоставляемую бесплатно отелем или купленную в магазине питьевую воду.

ПОЛЕЗНЫЕ СОВЕТЫ

ДЕНЬГИ

Денежной единицей Таиланда является бат. Один бат состоит из 100 сатангов. В обращении находятся: монеты из желтого сплава достоинством в 25 и 50 сатангов, никелевые монеты номиналом 1, 2 и 5 бат, биметалическая (никелевое кольцо и середина из желтого сплава) монета достоинством в 10 бат. Банкноты выпускаются достоинством в 10 бат (коричневые), 20 бат (зеленые), 50 бат (голубые), 100 бат (красные), 500 бат (лиловые), 1000 бат (серые).

При всех платежах на территории Таиланда обязательны к приему только тайские баты. Поэтому необходимо обменивать валюту в обменных пунктах или у кассира в отеле (курс ниже, чем в банке). Время работы банков с 9:00 до 15:30 кроме субботы, воскресенья и праздников, а обменных пунктов до 20:00-22:00 без выходных.

ВНИМАНИЕ: Некоторые обменные пункты не принимают к обмену пятидесяти- и стодолларовые купюры выпуска до 1996 года включительно. Старайтесь брать с собой в Таиланд купюры выпусков 1999 года и моложе! Есть еще одна особенность обмена валюты: чем меньше номинал купюры, тем ниже курс ее обмена.

КРЕДИТНЫЕ И ДЕБЕТОВЫЕ КАРТЫ

В большинстве отелей, магазинов и ресторанов принимаются карты известных международных платежных систем: visa, visa electron, american express, diners club, master card, maestro. Сеть круглосуточных банкоматов (ATM) распространена по всей стране.

СЕЙФЫ

Во всех гостиницах есть сейфы: в номерах или на ресепшн. Желательно не носить авиабилет, паспорт и крупные суммы денег с собой. Нельзя оставлять в номерах деньги, например на столе, или делать «тайники».

ПОКУПКИ

Таиланд – самый настоящий рай для любителей совершать покупки, который представлен огромными и многочисленными торговыми центрами, лавками, бесконечным количеством рынков и просто уличными торговцами. Торговаться можно только на рынке, на улице или в маленьких частных лавочках, где, как правило, Вы общаетесь с владельцем товара. В более крупных магазинах цены фиксированные, и торговля – пустая трата времени. Последние коллекции мировых брендов, тайский шелк, ювелирные украшения, изделия из тикового дерева, керамики и бронзы, средства народной медицины, электротовары, бытовая техника, ювелирные изделия, фрукты. НЕЛЬЗЯ покупать драгоценные камни, продаваемые на пляже – это подделка. Рекомендуется покупать ювелирные изделия на фабриках, где гарантированы качество изделия и подлинность камней, а так же легко решить вопрос с обменом. Изделия из кожи рекомендуется покупать только в специализированных магазинах. На улице продавцы часто предлагают пластик или дешевую свиную или коровью кожу.

ОДЕЖДА

Носить рекомендуется легкую, просторную одежду из хлопка или шелка. Теплая одежда может понадобиться при посещении северных районов и отдаленных национальных парков. Костюмы и галстуки требуются в некоторых ресторанах и ночных клубах. При посещении королевского дворца и некоторых храмов, требуется чтобы одежда прикрывала колени и плечи. Согласно нормам общественной морали и законодательства, в Таиланде существуют правила, непозволяющие «чрезмерные» обнажения в общественных местах. Поэтому мужчины должны быть готовы получить замечание за прогулки по городу с «голым торсом», а на общественных пляжах женщинам не разрешат загорать topless.

ДЕШЕВЫЕ ЭКСКУРСИИ

У туристов бытует мнение, что экскурсии у принимающих компаний покупать дороже, чем на «улице». Мы не видим ничего плохого в желании сэкономить, но, опираясь на отрицательный опыт «практичных» туристов, хотим объяснить: покупая дешевле, туристы часто рискуют получить меньший объем турпродукта или низкое качество. При оценке экскурсий, важными характеристиками являются: длительность и разнообразие программы, качество транспорта, квалификация и языковая подготовка гида. У ILVES TOUR 90% экскурсий проводятся на русском языке. Наши экскурсии адаптированы для русскоговорящих туристов и проводятся по уникальным программам, разработанным нашими специалистами с учетом нашего профессионального опыта и интересов клиентов.

ПОЛЕЗНЫЕ СОВЕТЫ

МЕДИЦИНА

Уровень местных лечебных учреждений и квалификация персонала достаточно высоки. В стране имеется сеть достаточно хороших клиник. Туристам, путешествующим по Таиланду, необходимо иметь международный страховой полис, который позволит возместить расходы в случае несчастного случая или заболевания. Наличие прививок при въезде в страну не является обязательным, если гости не собираются посещать дикие джунгли и отдаленные районы страны.

ЧАЕВЫЕ

Принято давать чаевые в барах и ресторанах, как правило, около 5-10% от суммы счета. Обязательно надо давать чаевые в размере 20-50 бат носильщикам в отелях.

КУРЕНИЕ

В Таиланде существует запрет на курение в общественных местах. Нарушители подвергаются штрафу в размере 2 тысяч бат. Для курения отведены специальные зоны, отмеченные соответствующим значком.

ВРЕМЯ

Разница с московским временем - 3 часа.

ЭЛЕКТРИЧЕСТВО

220 вольт, 50 Гц по всей стране. В отелях есть розетки, подходящие для вилок двух типов либо имеется возможность аренды адаптера.

ЗВОНКИ В ТАИЛАНД

8-10-66-(код региона)-(номер абонента)

Регион	Код региона
Бангкок	2
Паттайя, Ко Самет	38
Пхукет	76
Ко Самуи	77
Хуа Хин, Ча Ам	32
Краби, Ко Ланта, Пхи Пхи	75
Чианг Май, Чианг Рай	53
Ко Чанг	39

ЗВОНКИ ИЗ ТАИЛАНДА

001(или 008, или 009)–(код страны)-(код города) - (номер абонента).

При использовании мобильного телефона вместо «001» можно набирать «+».

Звонить можно с собственного мобильного телефона, из международного телефонного автомата (оплата картой, которая продается во всех крупных супермаркетах) и из отеля, но обойдется это в 2-3 раза дороже.

Страна	Код региона
Россия, Казахстан	7
Украина	380
Белоруссия	375
Узбекистан	998
Туркменистан	993

МОБИЛЬНЫЕ ТЕЛЕФОНЫ

Перед поездкой в Таиланд, убедитесь в том, что у Вас открыт роуминг на мобильном телефоне.

В большинстве магазинов мобильной связи можно приобрести Sim-карты местных операторов "1-2-CALL", "HAPPY", "TRUE MOVE". Их стоимость 100 - 800 бат, из них на балансе 50 – 500 бат. Далее счет пополняется картами оплаты номиналом 100, 200, 300 или 500 бат.

ПОЛЕЗНЫЕ ТЕЛЕФОНЫ.

Посольство Таиланда в Москве (495) 208-08-56.
Посольство Таиланда в Казахстане (7272) 667-083.
Посольство Таиланда в Украине (044) 502 2983
Посольство России в Бангкоке (66 2) 234-98-24.
Посольство Казахстана в Бангкоке (66 2) 234-63-65
Посольство Украины в Бангкоке (66 2) 685-32-15
Туристическая полиция (66 2) 282 11 43 Бангкок
Туристическая полиция (66 38) 425 937 Паттайя
Туристическая полиция (66 76) 354 360 Пхукет
Туристическая полиция (66 89) 866 3686 Остров Самуи

ГОРЯЧАЯ ЛИНИЯ ILVES TOUR +66 81 686 5239

BANGKOK

Бангкок

BANGKOK

ОБЩАЯ ИНФОРМАЦИЯ

Бангкок — столица и самый крупный город Таиланда с населением около 10 млн. человек. Его территория составляет более 1500 кв. км.

Тайское название столицы, которое до сих пор использует местное население, - «Крунг Тхеп Маха Накхон», что в переводе означает «Город Ангелов, Великая Столица», полное название столицы состоит более чем из 150 букв и зарегистрировано в Книге рекордов Гинесса, как самое длинное название города в мире!

Бангкок был основан в 1782 году первым представителем династии Чакри, королем Рамой I, на берегу полноводной реки Чао Прайя, в нескольких километрах от Сиамского залива. Изначально Бангкок представлял из себя небольшой торговый центр и порт, называвшийся в то время Банг Кок— место где растут оливки («bang» — деревня, «kok» — оливковый), обслуживающий столицу Таиланда того времени — город Аюттайя. В 1767 году Аюттайя был разрушена бирманцами, и столицу временно перенесли на западный берег реки Чао Прайя - в Тонбури— в настоящее время являющийся частью Бангкока. В 1782 году Король Рама I построил дворец на восточном берегу и провозгласил Бангкок столицей Таиланда.

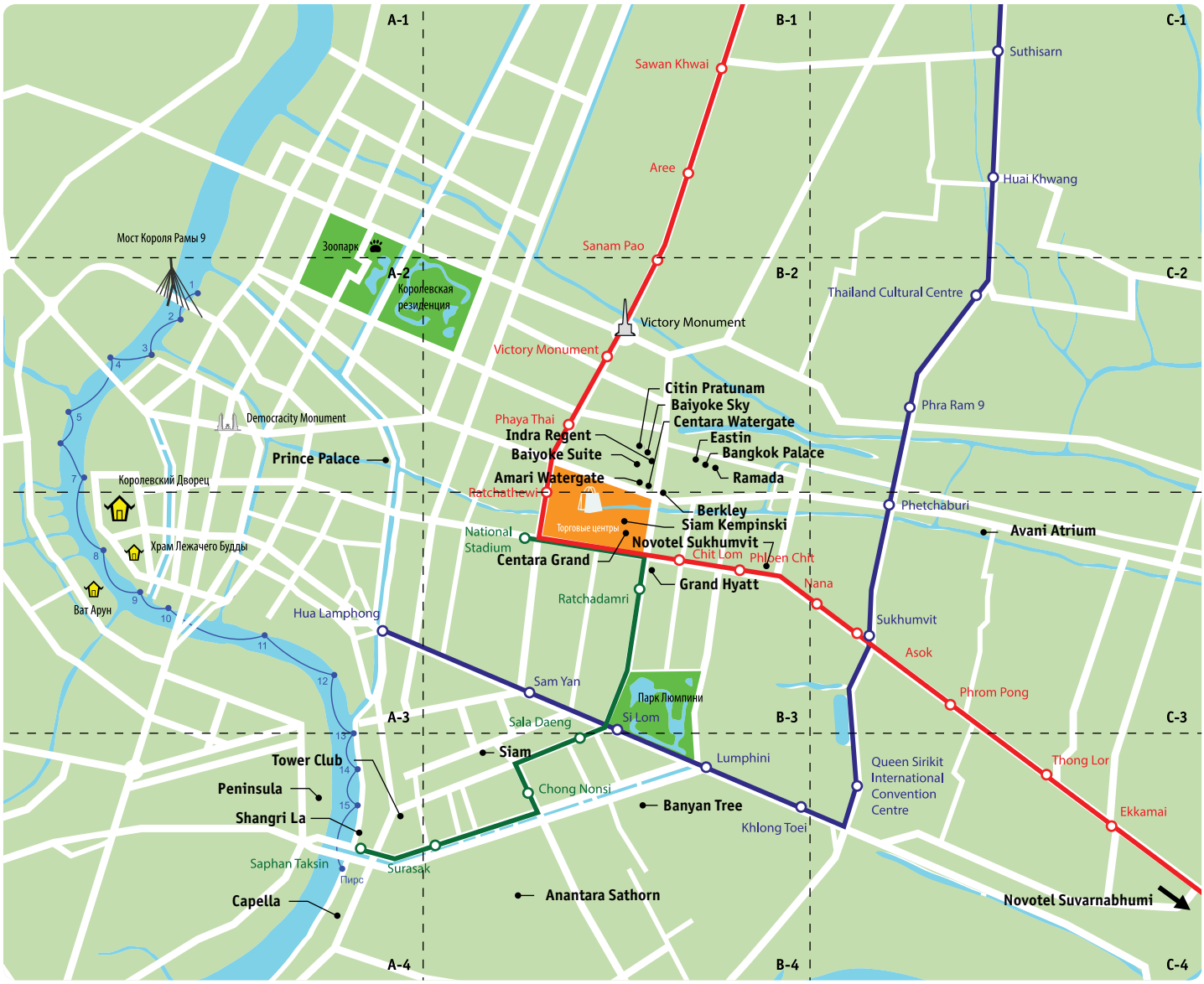

BANGKOK

Место, которое Рама I избрал для новой столицы, было насыщено грунтовыми водами. Для их отвода в реку, пришлось прорыть многочисленные каналы, которые заменяли горожанам улицы, одновременно выполняя функции водопровода и канализации. В то время лодки были единственным средством передвижения по городу. За обилие воды, путешественники часто называли Бангкок «Венецией Востока». В настоящее время большинство каналов засыпаны и представляют собой улицы с обычным автомобильным движением. Однако некоторое количество каналов всё же сохранилось — по берегам по-прежнему действуют рынки и живут люди.

В начале XX в. город быстро рос во всех направлениях. В середине 1960-х гг. сюда на отдых стали приезжать американские солдаты и офицеры, принимавшие участие во вьетнамской войне. Тогда же в городе появились многочисленные ночные клубы и массажные салоны. Оживление экономики привело к тому, что на рисовых полях начали возводить небоскребы, каналы города засыпали землей и превращали в автострады, а на месте базаров строили современные торговые центры.

В 1980-х гг. Бангкок достиг экономического бума, а в 1997 г. до столицы докатился азиатский экономический кризис, но город быстро преодолел его.

В настоящее время Бангкок - крупнейший торговый, политический, экономический, культурный и религиозный центр Таиланда. Современные торговые и коммерческие центры, супермаркеты, многочисленные отели, уровень которых считается одним из самых высоких в мире, небоскребы, утопающие в зелени парки и ботанические сады, рестораны и зоопарки украшают Бангкок и придают ему современный облик.

Бангкок по праву носит название «город контрастов». В нем сочетаются Восток и Запад, история и современность. Историческая часть города возникла согласно плановому строительству на начальном этапе развития столицы, поэтому выглядит она достаточно гармонично. Все остальные районы представляют собой гигантскую колоритную смесь небоскребов и лачуг, фешенебельных отелей, бизнес центров и частных лавочек, сотен средних и высших учебных заведений, многоэтажных торгово-развлекательных комплексов, с ресторанами и кинотеатрами и блошиных рынков под открытым небом.

РАЙОНЫ

Бангкок состоит из нескольких районов, среди которых наибольший интерес для туристов представляет исторический центр на острове Раттанакосин на реке Чао Прайя. Он со всех сторон окружен каналами, башнями и стенами, построенными в древности для обороны столицы. Сейчас здесь располагаются дворец короля и вице-короля, королевские монастыри, министерства. Это самый спокойный район столицы. Другие, наиболее известные районы города: китайский квартал - Чайна-таун; современный центр города Силом, где расположены офисы крупных компаний, небоскребы и дорогие отели; торговый центр Сиам-Сквер, являющийся сосредоточением магазинов, от супермаркетов до мелких лавочек; Тхонбури – бывший город-спутник Бангкока. Стихийный рост городской территории Бангкока привел к тому, что город вышел за пределы провинции на территории соседних Нонтабури, Самутпракан, Патумтхани, Самутсакон и Наконпатом, образуя агломерацию Большой Бангкок. В условиях быстрого индустриального развития, Бангкоку удивительно удается сохранить свое культурное наследие на очень высоком уровне. В столице насчитывается более четырехсот храмов, каждый из которых по-своему привлекателен.

BANGKOK

ТРАНСПОРТ

Добраться до любого из районов города очень просто, необходимо лишь выбрать средство передвижения. Официальные такси «TAXI METER» - разноцветные тойоты с кондиционером, не дорогой и удобный способ передвижения. Оплата осуществляется по счетчику. Пользоваться услугами тук-тука (открытого трехколесного такси) не рекомендуем. Водители часто завозят на нежелательный шопинг и в рестораны. Этот вид транспорта противоречит технике безопасности на дорогах города.

Речным транспортом смогут воспользоваться гости хорошо знающие город, это дешевый способ передвижения, позволяющий избежать пробок. Лодки регулярно курсируют по реке Чао Прайа, останавливаясь на многочисленных пристанях.

Две наземных и одна подземная линии метро связывают все основные районы города. Наземное метро – Sky train – отличный способ посмотреть город, если избежать поездки в час-пик. Стоимость проезда зависит от дальности поездки, билет необходимо сохранять до конца путешествия.

Рекомендуем, при выходе из отеля для прогулки по городу, брать с собой карту и визитную карточку отеля.

ПИТАНИЕ

Бангкок – рай для настоящих гурманов. Изысканные рестораны и уличные забегаловки тайской, европейской, индийской, японской, китайской кухонь, огромный выбор морепродуктов представлены здесь. Множество ресторанов и закусочных известных мировых сетей можно найти в торговых центрах.

ТОРГОВЫЕ ЦЕНТРЫ И РЫНКИ

Основные торговые центры сосредоточены в центральной части города: Siam Paragon, Central World Plaza, Central Chidlom – здесь можно найти последние коллекции всех мировых брендов, более дешевые Platinum, Pratunam Center, Indra, Pantip Plaza (техника и электроника). Рынки: Pratunam, BoBe, Chatuchak. Кроме многочисленных сувениров, здесь обычно покупают ювелирные украшения, всемирно известный тайский шелк, кожгалантерею, изделия из тикового дерева, керамики и бронзы.

НОЧНАЯ ЖИЗНЬ

Бангкок – это город который никогда не спит. С девяти вечера и до двух часов ночи бурлит его развлекательная жизнь. Центром ночной жизни считается квартал Patpong, здесь находятся десятки баров с вечерней шоу-программой, дискотеки и массажные салоны. В позднее время стоимость услуги такси составит не менее 500 бат. Интересно посетить ночные заведения на Soi Nana, там много баров и кальянных. Это скорее восточно-арабский, чем тайский район.

Популярные европейские ночные клубы расположены на улице Сукхумвит Soi 11. Вход платный.

ОСОБЕННОСТЬ РЕГИОНА (РЕКОМЕНДАЦИИ ILVES TOUR)

Бангкок – отличное место для знакомства с храмами, шопинга и вечерней романтики.

ПОГОДА

Климатические условия столицы позволяют комфортно отдыхать здесь в любое время года.

ЭКСКУРСИИ БАНГКОКА

Название	Описание	Длительность
1. Бангкок тур - Великие святыни.	Город ангелов, великая столица, центр деловой и культурной жизни королевства, тринадцатимиллионный мегаполис, входящий в число наиболее динамично развивающихся городов мира. В программу экскурсии включено посещение основных достопримечательностей столицы: Большого Королевского Дворца, Храма Изумрудного Будды и храмового комплекса Ват По.	5 часов
2. Аюттайя	Познавательное путешествие в древнюю столицу Сиама-Аюттайю, окутанную красивыми и печальными легендами. Это один из самых могущественных городов Юго-Восточной Азии в прошлом, захваченный и практически разрушенный бирманцами. Руинами сотен дворцов и храмов Аюттайя по праву привлекает к себе археологов со всего мира, а исторический центр города включен ЮНЕСКО в Список Всемирного наследия	12 часов

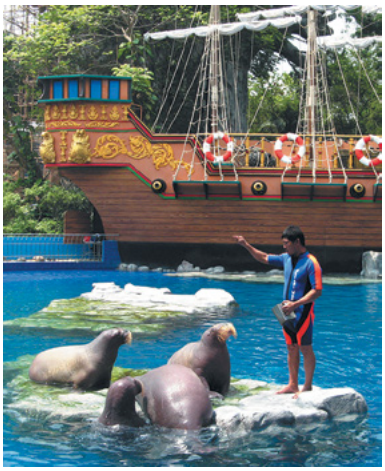

3. Круиз по реке Чао-Прайя с ужином	Вечерний круиз по реке Чао-Прайя, главному водному каналу Бангкока. Великолепный ужин, живая музыка, знакомство с архитектурой красочно иллюминированного ночного Бангкока.	4 часов
4. Бангкок с высоты птичьего полета.	Впечатляющая панорама современного мегаполиса с высоты птичьего полета. Ужин в ресторане расположенном на 76 этаже самой высокой в Бангкоке гостиницы. Шведский стол с изобилием морепродуктов, блюд европейской, вьетнамской, тайской кухни и суши-бар.	3 часа
5. Каналы Тхонбури.	Удивительная прогулка на лодке по каналам Бангкока, известного как «Венеция Востока», в районе Тхонбури. Небоскребы сменяют маленькие хижины, построенные прямо на воде, чем дальше от центра, тем чище вода каналов, больше зелени на берегах, и ландшафты выглядят почти так же, как и пол века назад.	1 час

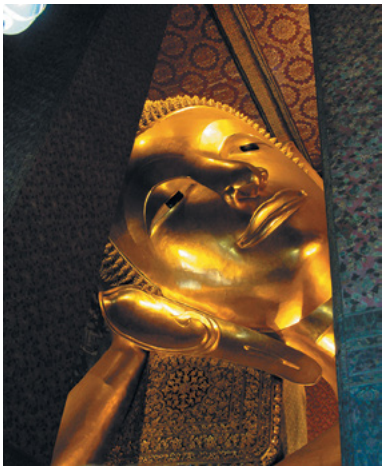

6. Парк «Dream World»	Самый большой парк аттракционов в Таиланде. Радость для детей и взрослых, более 40 аттракционов.	7 часов
7. Парк развлечений «Safari World»	Шоу-программы с дельфинами, обезьянами, попугаями и другими животными в Морском Парке. Поездка по Сафари Парку, знакомство с дикими животными в их естественной среде обитания.	7 часов
8. Океанариум Siam Ocean World.	Самый большой океанариум в Юго-Восточной Азии. Более 30 000 рыб и морских млекопитающих, представленных 400 видами. Шоу кормления акул; прогулка на лодке, имеющей прозрачное дно; прогулка по тоннелям океанариума; фильм в кинотеатре 4D.	2,5 часа
9. Шоу Сиам Нирамит.	Красочное шоу, великолепные танцевальные постановки, спецэффекты, декорации, 150 актеров, 500 костюмов, 80-минутное действие в трех частях. Прогулка по тайской деревушке, дегустация тайской кухни и кормление слона.	4 часа
10. Шоу Cookin'NANTA	Кулинарно-музыкальное шоу родом из Южной Кореи.	1.5 часа
11. Калипсо-шоу	Это уникальный театр с актерами-трансвеститами. Народные танцы, театрализованные представления.	5 часов

Бангкок / Силом

Banyan Tree Bangkok 5*

34 km

4 km

www.banyantree.com

Комментарий ILVES TOUR: в 2005 году отель был внесён в список самых лучших отелей мира. Banyan Tree Spa – является эталоном лучших Spa-процедур мирового уровня. Сотрудники многих Spa-центров проходят обучение именно в Banyan Tree. Отель для взыскательных клиентов.

- 2002 г. - 2012 г.
- mastercard, american express, visa, diners
- копия кредитной карты или 2000 Бат.
- расстояние до района Пратунам

Номерной фонд

Здание (61 эт.)

Название	Кол-во	м²	Примечание
Horizon Room	121	48	CV/RV, max 3, 2+1
Oasis Retreat Room*	48	44	CV/RV, max 3, 2+1
Serenity Club Room*	90	48	CV/RV, max 3, 2+1
One-Bedroom Suite*	48	67-89	CV, max 3, 2+1
Two-Bedroom Suite	16	119 -143	CV, max 5, 4+2

* - connecting rooms (сообщающиеся номера)

В стандартном номере

- кондиционер
- LR+1BR
- ванна/отдельный душ
- шампунь/гель для душа
- халаты / тапочки
- фен
- сейф (бесплатно)
- утюг / гладильная доска
- мини-бар
- набор для чая/кофе
- кофеварка
- телефон
- ТВ
- интернет - wired/ Wi Fi (бесплатно)
- рабочий стол
- номера для некурящих

Услуги

- открытый бассейн
- салон красоты
- массажный салон
- сауна
- SPA - салон
- занятия аэробикой
- йога
- пилатес
- фитнес-центр
- курсы тайской кухни
- обмен валюты
- интернет в лобби - wired/ Wi Fi (бесплатно)
- интернет-уголок
- сувенирный магазин
- прачечная
- магазин
- шатл-сервис
- лимузин-сервис
- room service (24 часа)
- бизнес центр
- конференц - залы (до 220 чел.)

Детям

- детский бассейн
- детский клуб
- услуги няни

Рестораны и бары

- Romsai (международная)
- Saffron (тайская)
- Taihei (японская)
- Bai Yun (китайская)
- Vertigo (международная)
- Apsara (тайская, ужин с круизом по реке)
- Juice Bar (здоровое питание, легкие закуски, напитки)
- Lobby Lounge (легкие закуски, напитки)
- Latitude Lounge and Bar (легкие закуски, напитки)

Ресторан Vertigo

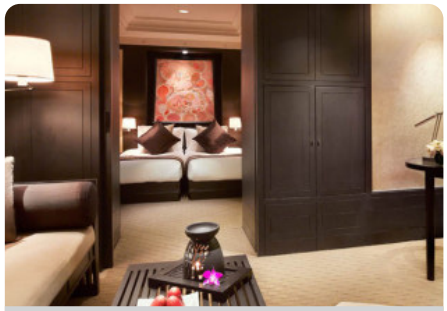

Horizon Room

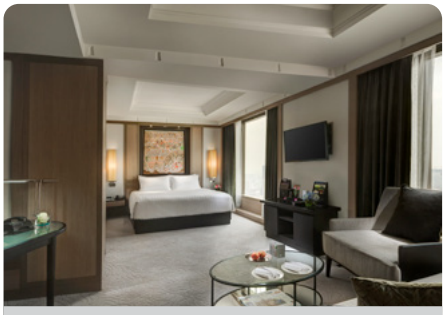

Serenity Club Room

Spa

Apsara Dinning Cruise

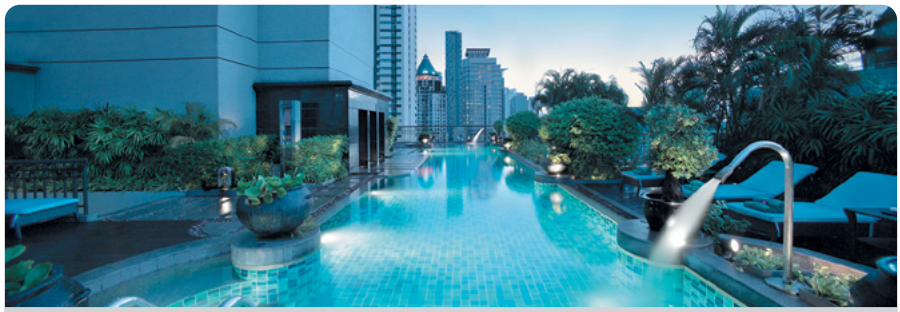

Бассейн

Здание отеля

Oasis Retreat Room

One Bedroom Suite

Номерной фонд

В отеле 327 номеров, интерьеры которых представляют сочетание современного дизайна и эстетики Таиланда: натуральное дерево, изящные цветочные композиции, шелковые ткани теплых оттенков, ароматические свечи. Из панорамных, во всю стену окон номеров открывается захватывающий вид на Бангкок. Отель располагает клубными номерами, гостям которых предоставляется ряд дополнительных услуг и привилегий.

Horizon
Состоит из просторной спальни, гостиной и рабочей зон, ванной комнаты.

Oasis Retreat
Состоит из просторной спальни, гостиной и рабочей зон, ванной комнаты. Гостям номера предоставляется ряд дополнительных слуг: шведский стол в ресторане Rom Sai, послеобеденный чай в лобби-баре; бесплатное пользование интернетом, бесплатные местные звонки, скидки при посещении СПА Центра.

Serenity Club*
Выполнен в серо-красных тонах, украшен произведениям искусства, Состоит из просторной спальни с гостиной и рабочей зонами, большой ванной комнаты, отделанной черным гранитом – с ванной и ливневым душем.

One Bedroom Suite*
Состоит из спальни с кроватью king-size, гостиной с рабочей зоной, большой ванной комнаты, с ванной, ливневым душем.

Two-Bedroom Suite*
Состоит из 2 спален (одна - с кроватью king size, другая – с двумя кроватями twin), гостиной с рабочей зоной, 2 ванных комнат с ванной, ливневым душем.

Spa Sanctuary Suite*
Состоит из гостиной, спальни, комнаты для СПА процедур, ванной комнаты. Дополнительно гостям Spa Suite предоставляется:

- 90 минутный массаж в номере или в Banyan Tree Spa(1 раз)
- бесплатный проводной и беспроводной интернет в номере или в Club Lounge

Presidential Suite*
Роскошный двухуровневый номер, расположенный на 39-40 этажах, с великолепным панорамным видом на город; включает спальню, гостиную, зону, которая может использоваться для СПА процедур, ванную комнату с джакузи и гидромассажным душем. Дополнительно гостям Presidential Suite предоставляется трансфер на лимузине отеля.

Two Bedroom Suite

Дресс-код в ресторанах и барах отеля: не приветствуются джинсы и открытая обувь (для мужчин).

* - гостям Banyan Tree Club предоставляются дополнительные привилегии:

- Завтрак в Romsai или в Club Lounge
- Отдельная стойка регистрации и экспресс чек аут в Club Lounge
- Напитки и снэки в течение дня в Club Lounge
- Вечерний коктейль с канапе в Club Lounge (17:30 - 19:30)
- Стирка и глажка до 4 предметов одежды в день
- 10 минутный массаж шейной зоны в Club Lounge
- Интернет Wi-Fi - бесплатно
- Приветственный травяной чай
- Приветственный скраб
- Использование комнаты для переговоров (максимум 8 чел.), до 4 часов в день (по возможности)

Примечание: все номера, за исключением категории Deluxe Room, оснащены кофемашинами.

Shangri-La Hotel 5*

37 km

7 km

www.shangri-la.com

Комментарий ILVES TOUR: роскошный отель, обладатель множества международных наград, как лучший отель в своей категории.

- 1986 г. - 2009 г.
- mastercard, american express, visa, diners
- копия кредитной карты.
- расстояние до района Пратунам

Номерной фонд

Здание - Shangri-La Wing (25 эт.)

Название	Кол-во	м²	Примечание
Deluxe*	185	36	RV, max 3, 2+1
Deluxe River View	265	36	RV, max 3, 2+1
Deluxe Balcony*	81	42	RV, max 3, 2+1
Horizon Club	63	36	RV, max 3, 2+2
Executive Suite	28	72	RV, max 3, 2+1
Executive River View Suite	29	72	RV, max 3, 2+1
Speciality Suite	2	208	RV, max 3, 2+1
Presidential Suite	1	225	RV, max 5, 4+1

Здание - Krungthep Wing (11 эт.)

Krungthep River View	56	44	RV, max 3, 2+1
Krungthep Deluxe Balcony	63	44	RV, max 3, 2+2
Deluxe Suite	7	84	RV, max 3, 2+1
Speciality Suite	2	129	RV, max 5, 4+1
Presidential Suite	1	215	RV, max 3, 2+1

* - connecting rooms (сообщающиеся номера)

В стандартном номере

- кондиционер
- спальня с зоной гостиной
- выбор подушек
- ванна/отдельный душ
- шампунь/гель для душа
- халаты / тапочки
- фен
- сейф (бесплатно)
- мини-бар
- набор для чая/кофе
- телефон
- ТВ - спутниковое
- интернет - Wi Fi/wired (бесплатно)
- рабочий стол
- номера для некурящих

Услуги

- открытый бассейн - 2
- джакузи
- салон красоты
- сауна
- SPA - салон
- занятия аэробикой
- занятия йогой
- фитнес-центр
- тренажерный зал
- теннисный корт - 1
- обмен валюты
- сейф на ресепшн (бесплатно)
- интернет в лобби - Wi Fi (платно)
- сувенирные магазины
- прачечная
- лимузин-сервис
- аренда машин
- room service - 24ч.
- бизнес центр
- конференц - залы (16-1500чел.)

Детям

- детская кроватка
- услуги няни

Рестораны и бары

- Volti Ristorante and Bar (итальянская)
- Horizon Cruise (круизы по реке с ужином, международная, азиатская, ужин с круизом по реке)
- Salathip (круизы по реке с ужином, тайская)
- Shang Palace (китайская)
- Riverside Lounge (легкие закуски, напитки)
- The Long Bar (легкие закуски, напитки)
- Next 2 (международная)
- Chocolate Boutique (кондитерские изделия)
- Lobby Lounge (легкие закуски, напитки)

Лобби

Deluxe River View

Krungthep Deluxe Balcony

Executive River View

Horizon Executive Suite

Ресторан Angelini

Бассейн

Здание отеля

Номерной фонд

В отеле 802 комфортабельных номера, оборудованных по последнему слову техники и отличающиеся элегантными интерьерами в классическом тайском стиле, с отделкой из шелка и мебелью из тикового дерева, дополненные изысканными украшениями в местных традициях, из всех номеров открывается чудесный вид на реку и город. Размещение предлагается в двух корпусах: Shangri-La Wing и Krungthep Wing.

Shangri-La Wing (25 этажей)

18-25 этажи корпуса являются привилегированными номерами Horizon Club Гостям этих номеров предоставляется ряд дополнительных услуг и привилегий.

Deluxe
Стандартная категория без балкона. Состоит из спальни с рабочей зоной, ванной комнаты.

Deluxe River View
Состоит из спальни с рабочей зоной, ванной комнаты.

Deluxe Balcony
Украшен оригинальными произведениями тайского искусства, состоит из спальни с рабочей зоной, ванной комнаты, отделанной мрамором, балкона с видом на реку.

Horizon Club Room*
Состоит из прихожей с деревянными полами и жилой зоны с ковровым покрытием на полах: спальни с небольшой зоной отдыха и рабочей зоной, ванной комнаты, отделанной мрамором, с ванной и отдельной душевой кабиной. Гостям предоставляются дополнительные привилегии Horizon Club.

Executive Suite
Расположен в угловых частях каждого этажа по два номера на этаж. Состоит из спальни, гостиной, ванной комнаты, отделанной мрамором, с ванной и душевой кабиной.

Executive River View Suite
Расположен в угловых частях каждого этажа (по два номера на этаж). Состоит из спальни, гостиной, ванной комнаты, отделанной мрамором, с ванной и душевой кабиной, выходит на реку.

Specialty Suite*
Включает спальню с рабочей зоной и небольшой зоной отдыха, гостиную, обеденную зону, мини-кухню, ванную комнату, отделанную мрамором, с джакузи и душевой кабиной.

Presidential Suite*
Роскошный номер, выполненный в классическом тайском стиле, включает спальню, гостиную, обеденную зону, мини-кухню, ванную комнату, отделанную мрамором, с джакузи и душевой кабиной.

Krungthep Wing (11 этажей)

Отдельный корпус для более уединенного отдыха. Все номера изысканно декорированы в королевском тайском стиле, имеют балконы с панорамным видом на реку.

Krungthep River View ??????**
Стандартная категория. Состоит из спальни с небольшой зоной отдыха и рабочей зоной, ванной комнаты с ванной и душем.

Deluxe Suite**
Состоит из спальни, гостиной, ванной комнаты, отделанной мрамором, ванной и душем, DVD player.

Specialty Suites**
Включает спальню, гостиную с обеденной зоной, мини-кухню, ванную комнату, отделанную мрамором, с джакузи и душевой кабиной.

Presidential Suite**
Включает спальню, гостиную с обеденной зоной, мини-кухню, ванную комнату, отделанную мрамором, с джакузи и душевой кабиной.

* - Дополнительные привилегии Horizon Club:
- Отдельная стойка регистрации на 24 этаже
- Завтраки и напитки в течение дня и вечерние коктейли в Horizon Club Lounge
- Свежая пресса, комнаты переговоров
- Фрукты в номер
- Услуги консьержа.
- Глажка костюма по прибытию

** - Дополнительные привилегии Krungthep Wing:
- Услуги Дворецкого
- Завтрак, напитки в течение дня в Riverside lounge
- Послеполуденный чай, а также коктейль и канапе в Riverside lounge
- Глажка 2 предметов одежды на человека за время пребывания.

Grand Hyatt Erawan Bangkok 5*

28 km

1 km

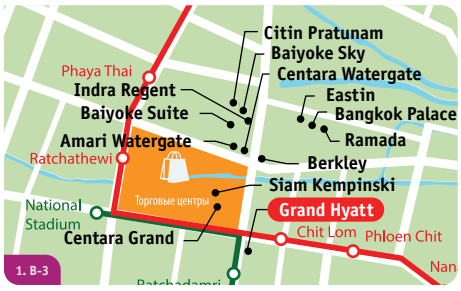

bangkok.grand.hyatt.com

Комментарий ILVES TOUR: роскошный отель всемирно известной цепочки Hyatt по праву считается одним из лучших в Бангкоке благодаря центральному расположению, высочайшему уровню сервиса и размещения, а также атмосфере курорта внутри городского отеля.

- 1991 г. - 2015 г.
- mastercard, american express, visa, diners
- нет.
- расстояние до района Пратунам

Номерной фонд

Здание (22 эт.)

Название	Кол-во	м²	Примечание
Grand Room*	128	40	CV, max 3, 2+1
Grand View Room	42	40	CV, max 3, 2+1
Grand Deluxe Room*	31	40	CV, max 3, 2+1
Grand Club Room*	45	40	CV, max 3, 2+1
Grand Executive Suite*	26	120	CV, max 3, 2+1

* - connecting rooms (сообщающиеся номера)

В стандартном номере

- кондиционер
- напольное покрытие - паркет
- ванна/отдельный душ
- шампунь/гель для душа
- халаты / тапочки
- фен
- сейф (бесплатно)
- утюг / гладильная доска
- мини-бар
- набор для чая/кофе
- кофеварка
- телефон - IDD
- ТВ - спутниковое
- интернет - Wi Fi/wired (бесплатно)
- iPod docking station
- рабочий стол
- номера для некурящих

Услуги

- открытый бассейн
- джакузи
- салон красоты
- массажный салон
- сауна
- SPA - салон
- занятия аэробикой
- занятия йогой
- фитнес-центр
- теннисный корт
- обмен валюты
- сейф на ресепшн (бесплатно)
- интернет в лобби - Wi Fi (платно)
- сувенирные магазины
- прачечная
- магазины
- лимузин-сервис
- аренда машин
- room service (24 часа)
- бизнес центр
- диско-клуб
- конференц - залы (до 650 чел.)

Детям

- анимация
- детская кроватка
- детское меню
- услуги няни

Рестораны и бары

- The Dining Room (международная, живая музыка)
- The Garden Lounge (десерты, живая музыка, легкие закуски, напитки)
- Spasso (живая музыка, итальянская)
- YouMee (тайская, азиатская)
- Bar/at/494 (легкие закуски, напитки)
- Erawan Bakery (выпечка)
- Breezeway (западная, тайская, легкие закуски, напитки)
- Erawan Tea Room (тайская)
- Tables (французская, европейская)

Лобби

Grand Room

Grand Room

Grand Deluxe Room

Spa

Бассейн

Club Lounge

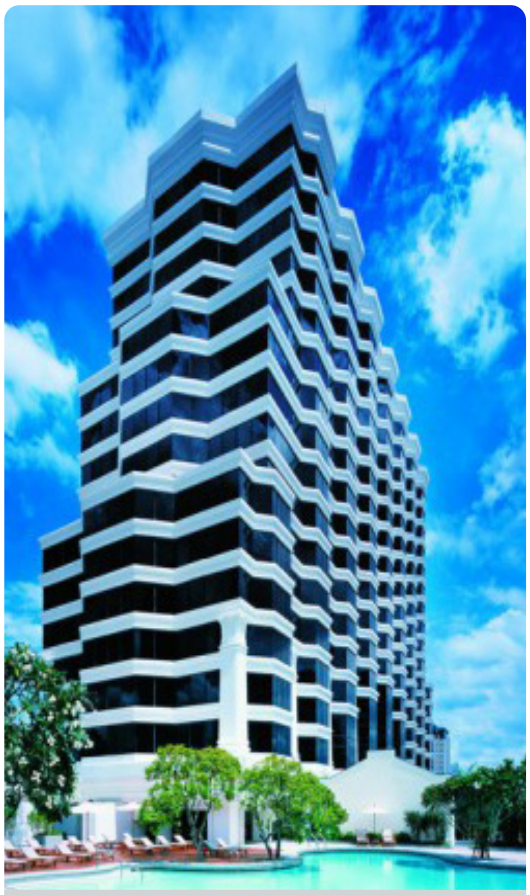

Здание отеля

Номерной фонд

Grand Room
Номер 40 кв.м. с видом на город. Конфигурация кроватей king size и twin.

Grand Deluxe
Номер 42 кв.м. с панорамным видом на город. Кровать только king size.

Grand Club
Такой же номер, как Grand Room, но с включенными клубными привилегиями (отдельный завтрак, закуски и напитки в течение дня). Расположение на верхних этажах. Конфигурация кроватей king size и twin.

Grand Executive Suite
Номер 120 кв.м. с панорамным видом на город и с включенными клубными привилегиями (отдельный завтрак, закуски и напитки в течение дня), состоит из гостиной и спальни. Кровать только king size.

Ресторан

Здание отеля

Peninsula Bangkok 5*

38 km

8 km

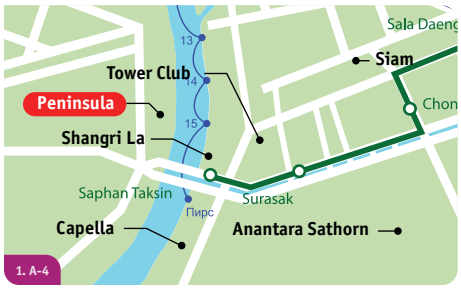

www.peninsula.com

Комментарий ILVES TOUR: роскошный отель, неоднократно принимавший у себя правительственные делегации и звезд мирового уровня. Высокий уровень сервиса дает возможность считать этот отель одним из лучших в Бангкоке.

- 1998 г. - 2012 г.
- mastercard, american express, visa, diners
- 2000 Бат за одну ночь.
- расстояние до района Пратунам

Номерной фонд

Здание (37 эт.)

Название	Кол-во	м²	Примечание
Deluxe Room*	139	46	RV/CV, max 3, 2+1
Grand Balcony Room	22	44	RV/CV, max 2
Grand Deluxe Room*	94	46	RV/CV, max 3, 2+1
Dekuxe Suite	12	74	RV, max 3, 2+1
Grand Deluxe Suite*	50	74	RV/CV, max 3, 2+1

* - connecting rooms (сообщающиеся номера)

В стандартном номере

- кондиционер
- напольное покрытие - паркет/ковролин
- ванна/отдельный душ
- шампунь/гель для душа
- халаты / тапочки
- фен
- сейф (бесплатно)
- утюг / гладильная доска
- мини-бар
- набор для чая/кофе
- телефон
- ТВ
- DVD/CD - проигрыватель
- интернет - Wi Fi/wired (бесплатно)
- факс
- iPod docking station
- рабочий стол
- номера для некурящих

Услуги

- вертолетная площадка
- открытый бассейн с джакузи
- джакузи
- салон красоты
- массажный салон
- сауна
- SPA - салон
- водная аэробика
- занятия йогой
- фитнес-центр
- уроки тайской кухни
- теннисный корт
- обмен валюты
- сейф на ресепшн (бесплатно)
- DVD-библиотека
- интернет в лобби - Wi Fi (бесплатно)
- прачечная
- магазины
- шатл-сервис
- лимузин-сервис
- аренда машин
- room service (24 часа)
- бизнес центр
- конференц - залы (10-300 чел.)

Детям

- анимационные программы
- детская кроватка
- детское меню
- услуги няни

Рестораны и бары

- River Cafe Terrace (международная)
- Thiptara (тайская)
- Mei Jiang (китайская)
- The Lobby (международная, живая музыка)
- The Pool (легкие закуски, напитки)
- The Bar (легкие закуски, напитки)
- The River Bar (легкие закуски, напитки)

River Cafe Terrace

Deluxe Room

Grand Deluxe Room

Balcony Room

Вертолетная площадка отеля

Ресторан Thiptara

Бассейн

Ресторан Mei Jiang

Здание отеля

Номерной фонд

Deluxe Room
Расположены с 4 по 23 этажи, имеют вид на реку Чаопрая. В номере: зона гостиной и спальни, большая гардеробная. В ванной комнате: отдельная душевая кабина, ванна, 2 раковины, туалет. Без балкона.

Grand Balcony Room
Расположены с 24 по 25 этажи, имеют вид на реку Чаопрая. В номере: зона гостиной и спальни, большая гардеробная и балкон. В ванной комнате: отдельная душевая кабина, ванна, 2 раковины, туалет.

Grand Deluxe Room
Расположены с 24 по 35 этажи, имеют вид на реку Чаопрая. В номере: зона гостиной и спальни, большая гардеробная. В ванной комнате: отдельная душевая кабина, ванна, 2 раковины, туалет. Без балкона.

Deluxe Suite

Grand Deluxe Suite 1 BR
Расположены с 4 по 9 этажи, имеют вид на реку Чаопрая В номере: отдельная спальня, гостиная с обеденной зоной, большая гардеробная, гостевой туалет. В ванной комнате: отдельная душевая кабина, ванна, 2 раковины, туалет. Без балкона.

Grand Deluxe Suite

Thai Suite

Siam 5*

34 km

4 km

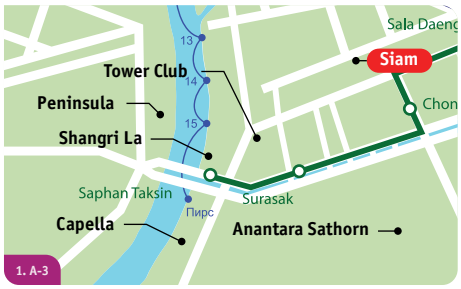

Комментарий ILVES TOUR: роскошный отель, из известной цепочки Sukosol.

- 2012 г. - нет.
- mastercard, american express, visa, diners
- нет.
- расстояние до района Пратунам

Номерной фонд

Suites

Название	Кол-во	м²	Примечание
Siam Suite	16	80	CV, max 3, 2+1
Mae Nam Suite	6	90	CV, max 3, 2+1
Riverview Suite	6	100	CV, max 3, 2+1

Виллы

Pool Villa Courtyard	6	130	GV. max 3, 2+1
Pool Villa Riverview	4	130	RV. max 3, 2+1

Коттеджи

Coonnies Cottage	1	160	GV. max 2

В стандартном номере

- кондиционер
- спальня с зоной гостиной
- ванна/отдельный душ
- шампунь/гель для душа
- халаты / тапочки
- фен
- сейф
- мини-бар
- набор для чая/кофе
- кофеварка
- телефон
- ТВ
- интернет - Wi Fi (бесплатно)
- рабочий стол
- услуги дворецкого

Услуги

- маникюр/педикюр
- сад на территории отеля
- бизнес сервис
- частная яхта для круизов по реке
- услуги дворецкого
- открытый бассейн с джакузи
- салон красоты
- массажный салон
- сауна
- парная
- SPA - салон
- занятия йогой
- тренажерный зал
- уроки тайской кухни
- уроки - тайского бокса, Тай ши
- обмен валюты
- библиотека
- интернет на всей территории - Wi Fi (бесплатно)
- прачечная
- бутики/сувенирные магазины
- шатл-сервис
- лимузин-сервис
- room service (24 часа)
- конференц - залы (до 30 чел.)
- парковка

Детям

- детский бассейн
- детская йога - СПА
- детская кроватка
- детское меню

Рестораны и бары

- Chon Thai Restaurant (тайская)
- Deco Bar and Bistro (международная)
- Cafe Cha (кафе, выпечка)
- Bathers Bar (легкие закуски, напитки)

Здание отеля

Siam Suite

Siam Suite

Mae Nam Suite

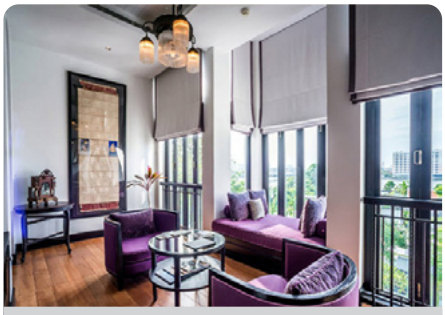

Mae Nam Suite

Бассейн

Coonnies Cottage

Pool Villa Courtyard

Pool Villa Courtyard

Номерной фонд

Siam Suite
Номер 80 кв.м., состоящий из зоны гостиной и спальни, выполнен в современном колониальном стиле с элементами арт-деко. Конфигурация кроватей: king size или twin. Вид на город.

Mae Nam Suite
Номер 90 кв.м., состоящий из зоны гостиной и спальни, выполнен в современном колониальном стиле с элементами арт-деко. Конфигурация кроватей: king size или twin. Вид на сад.

Riverview Suite
Номер 100 кв.м., состоящий из зоны гостиной и спальни, выполнен в современном колониальном стиле с элементами арт-деко. Конфигурация кроватей: king size или twin. Вид на реку.

Pool Villa Courtyard
Вилла в саду, 130 кв.м., состоит из гостиной, спальни, большой террасы с бассейном. Конфигурация кроватей: king size или twin. Вид на сад.

Pool Villa River View
Вилла на берегу реки, 130 кв.м., состоит из гостиной, спальни, большой террасы с бассейном. Конфигурация кроватей: king size или twin. Вид на реку.

Coonies Cottage
Двухэтажные тиковые дома в традиционном тайском стиле в саду для тех, кто ищет полного уединения. 160 кв.м., вид на сад, большая терраса с бассейном. Размещение только для двух человек. Кровати только king-size.

Mae Nam Suite

Siam Suite

Siam Kempinski Hotel Bangkok 5*

33 km

0 km

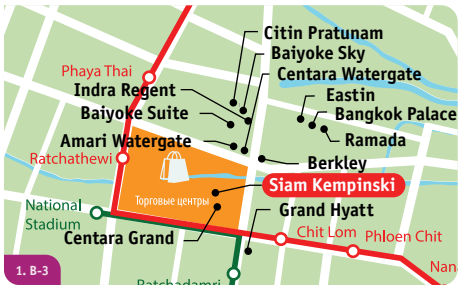

SPA

www.kempinski.com

Комментарий ILVES TOUR: роскошный отель в самом центре города в непосредственной близости к основным торговым центрам. Внутри отеля царит атмосфера островного курорта. Идеальный вариант для взыскательных гостей и любителей шопинга.

- 2010 г. - нет.
- mastercard, american express, visa, diners
- копия кредитной карты или 4000 Бат.
- расстояние до района Пратунам

Номерной фонд

Garden Wing (6 эт.)

Название	Кол-во	м²	Примечание
Superior Room	56	42	GV, max 3, 2+1
Deluxe Room	89	43	GV, max 3, 2+1
Premier Room	115	41	GV, max 3, 2+1
Executive Room	56	44	GV, max 2, 2+1
Cabana Room	10	59	GV, max 3, 2+1
Family Suite	26	91	GV, max 3, 2+2
Executive Suite	16	91	GV, max 3, 2+2
Garden Suite	6	115	GV, max 3, 2+2
2 Bedroom Family Suite	12	99	GV, max 5, 4+1
Duplex Cabana	11	75	GV, max 3, 2+1
Deluxe Suite	6	135	GV, max 3, 2+2

* - connecting rooms (сообщающиеся номера)

В стандартном номере

- балкон - (часть номеров)
- кондиционер
- выбор подушек
- шампунь/гель для душа
- халаты / тапочки
- сейф (бесплатно)
- мини-бар
- набор для чая/кофе
- телефон
- ТВ
- интернет - wired (бесплатно)
- рабочий стол
- номера для некурящих

Услуги

- открытый бассейн - 3
- джакузи
- массажный салон
- сауна
- парная
- SPA - салон
- аэробика
- занятия аэробикой
- йога
- занятия йогой
- фитнес-центр
- уроки тайской кухни
- обмен валюты
- сейф на ресепшн (бесплатно)
- интернет в лобби - wired/ Wi Fi (бесплатно)
- интернет-кафе
- прачечная
- шатл-бас
- лимузин-сервис
- room service (24 часа)
- бизнес центр
- конференц - залы (до 900 чел.)

Детям

- детский бассейн
- анимационные программы
- детский клуб
- детская кроватка
- детское меню
- услуги няни

Рестораны и бары

- Brasserie Europa (европейская, международная)
- Sra Bua by Kiin Kiin (тайская)
- Hanuman Bar (Lobby Bar) (международная, легкие закуски, напитки)
- Rotunda (барбекю, закуски, изысканные напитки)
- Niche (европейская)
- In Room Dining (международная)

Лобби

Deluxe Room

Cabana Room

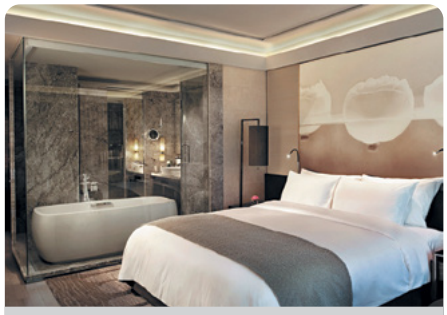

Premier Room

Rotunda Bar

Garden Suite

Детский клуб

Территория отеля

Номерной фонд

Premier Room
Улучшенная категория, номера расположены на 1-6 этажах корпуса Garden.

Cabana Room
Уникальная для городского отеля категория, дарит гостям ощущение островного отдыха в центре мегаполиса. Расположены на 1 этаже корпуса Garden и имеют прямой выход с балкона в сад и к бассейну.

Garden Suite
Номер, состоящий из гостиной и спальни. Номера данной категории расположены на 6 этаже корпуса Garden.

Duplex Suite
Двухуровневый номер, на 1 этаже - гостиная, на втором - спальня (двери между уровнями нет).

Executive Suite
Номер, состоящий из гостиной и спальни. Оснащен рабочим местом.

Deluxe
Стандартная категория, номера расположены на 2-8 этажах корпуса Royal.

Executive
Улучшенная категория, номера расположены на 9-16 этажах корпуса Royal. Гости имеют доступ в Executive лаунж.

Deluxe Suite
Элегантный номер, состоящий из гостиной и спальни. Номера данной категории расположены на самых верхних этажах корпуса Royal. Гости имеют доступ в Executive лаунж.

Бассейн

Duplex Suite

Ресторан Brasserie Europa

Anantara Bangkok Sathorn 5*

36 km

5 km

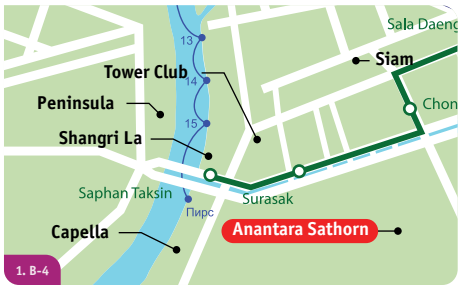

www.bangkok-sathorn.anantara.com

Комментарий ILVES TOUR: уютный отель с просторными номерами и хорошим сервисом. Рекомендуется и для семейного отдыха, и для деловых поездок.

- 2007 г. - 2011 г.
- mastercard, american express, visa, diners
- 1000 Бат за одну ночь.
- расстояние до района Пратунам

Номерной фонд

Здание (38 эт.)

Название	Кол-во	м²	Примечание
Premier	18	39	CV, max 2, 2+1
Skyline Premier Room	36	39	CV, max 2, 2+1
One Bedroom Suite	36	64	CV, max 3, 3+1
Skyline One Bedroom	72	64	CV, max 3, 3+1
Kasara One Bedroom Suite	16	64	CV, max 3, 3+1
Two Bedroom Suite	36	121	CV, max 5, 5+1
Skyline Two Bedroom Suite	72	121	CV, max 5, 2+3
Kasara Two Bedroom Suite	16	121	CV, max 5, 5+1

В стандартном номере

- балкон
- кондиционер
- ванна/отдельный душ
- халаты / тапочки
- фен
- сейф (бесплатно)
- набор для чая/кофе
- телефон
- ТВ
- интернет - Wi Fi/wired (платно)
- рабочий стол
- номера для некурящих
- выбор подушек для сна

Услуги

- меню подушек
- открытый бассейн с джакузи
- парная
- SPA - салон
- занятия йогой
- фитнес-центр
- курсы тайской кухни
- теннисный корт
- обмен валюты
- сейф на ресепшн (бесплатно)
- интернет в лобби - wired (платно)
- прачечная
- шатл-сервис
- лимузин-сервис
- room service (24 часа)
- бизнес центр
- конференц - залы (до 150 чел.)
- парковка

Детям

- детский бассейн
- детский клуб
- детская кроватка
- услуги няни

Рестораны и бары

- Zin Bar Lobby Lounge (легкие закуски, напитки)
- 100 East Restaurant (азиатская, тайская)
- Crust (Пицца)
- Zoom Skybar and Restaurant (французская, средиземноморская)
- Zoom Sky Lounge (живая музыка(вечером), напитки)

Вид на город

One Bedroom Suite

Здания отеля

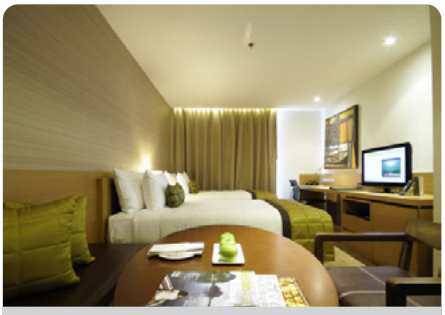

Premier

Конференц-зал

Kasara Lounge

Two Bedroom Suite - гостиная и кухня

Two Bedroom Suite - спальня

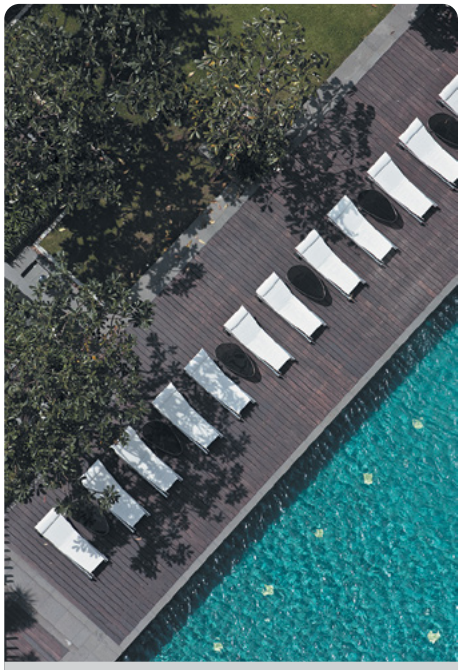

Бассейн

Лобби

Anantara Bangkok Sathorn 5*

36 Narathiwat-Ratchanakarin Road
Bangkok 10120 Thailand

Berkeley Hotel Pratunam 5*

30 km

0 km

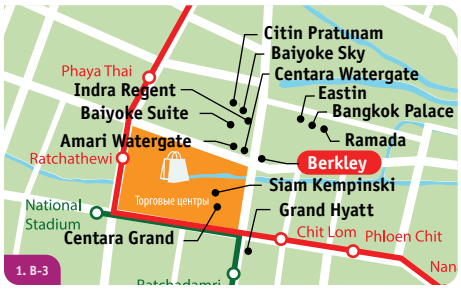

www.berkeleypratunam.com

Комментарий ILVES TOUR: приятный отель, расположенный в непосредственной близости от основных торгово-развлекательных центров.

- 2013 г. - нет.
- mastercard, american express, visa, diners
- 1000 Бат за одну ночь
- расстояние до района Пратунам

Номерной фонд

Здание - North Tower (38 эт.)

Название	Кол-во	м²	Примечание
Premier Room	343	32	CV, max 2, 2+1
Premier Family Room	55	50	CV, max 3, 2+1

Здание - Main Tower (35 эт.)

Luxury Room	308	35	CV, max 2, 2+1
Luxury Suite Corner	82	52	CV, max 2, 2+1

В стандартном номере

- напольное покрытие - ковролин
- душ
- шампунь/гель для душа
- халаты / тапочки
- халаты
- фен
- сейф (бесплатно)
- мини-бар
- набор для чая/кофе
- ТВ
- интернет - Wi Fi (бесплатно)
- рабочий стол
- номера для некурящих

Услуги

- открытый бассейн с джакузи
- массажный салон
- SPA - салон
- тренажерный зал
- сейф на ресепшн (бесплатно)
- интернет в лобби - Wi Fi (бесплатно)
- прачечная
- room service - 24 часа
- бизнес центр
- конференц - залы

Детям

- детский бассейн
- детская кроватка

Рестораны и бары

- Berkeley Dining Room (азиатская, международная)
- The Mulberry Multy-Cuisine Restaurant (китайская, японская)
- Berkeley Lounge (кафе, выпечка, напитки)
- Pool Bar (легкие закуски, напитки)
- The Oak Bar (Sport Bar) (легкие закуски, напитки)

Бассейн

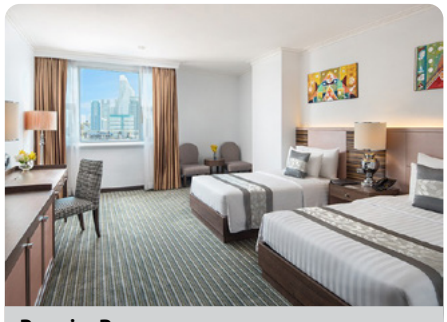
Premier Room

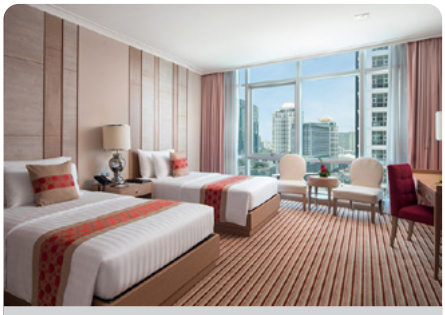
Luxury Room

Лобби

The Oak Bar

Здание отеля

Здание отеля

Premier Family Room

Premier Family Room

Ресторан The Mulberry Multy-Cuisine

Ресторан Berkeley Dining Room

Тренажерный зал

Berkeley Hotel Pratunam

559 Ratchaprarop Road, Makkasan,
Ratchathewi, Bangkok 10400, Thailand

Amari Watergate 5*

30 km

0 km

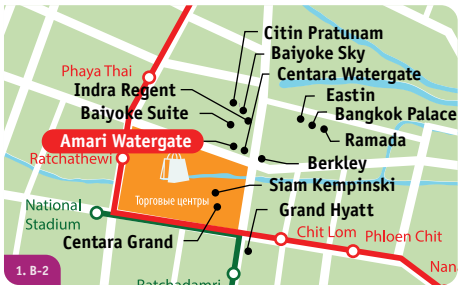

SPA

www.amari.com

Комментарий ILVES TOUR: центральное расположение, большие стильные номера и высокий уровень сервиса сделали этот отель популярным как среди бизнесменов, так и среди туристов.

- 1994 г. - 2013 г.
- mastercard, american express, visa, diners
- копия кредитной карты или 1000 Бат за одну ночь.
- расстояние до района Пратунам

Номерной фонд

Здание (34 эт.)

Название	Кол-во	м²	Примечание
Deluxe*	280	41	CV/PV/,GV max 3, 2+1
Grand Deluxe*	192	40	CV/PV/,GV max 3, 2+1
Executive room*	69	40	CV, max 3, 2+1
Corner Suite	20	74	CV, max 3, 2+1
Executive Suite*	8	77	CV, max 3, 2+1
Presidential Suite*	1	112	CV, max 2

* - connecting rooms (сообщающиеся номера)

В стандартном номере

- кондиционер
- напольное покрытие - ковролин
- ванна/отдельный душ
- шампунь/гель для душа
- халаты / тапочки
- фен
- сейф (бесплатно)
- утюг / гладильная доска
- мини-бар
- набор для чая/кофе
- телефон - IDD
- ТВ - спутниковое
- DVD/CD - проигрыватель
- интернет - Wi Fi (бесплатно)
- рабочий стол
- номера для некурящих

Услуги

- открытый бассейн
- джакузи
- сад
- салон красоты
- массажный салон
- сауна
- SPA - салон
- аэробика
- йога
- фитнес-центр
- обмен валюты
- интернет в лобби - Wi Fi (бесплатно)
- прачечная
- магазины
- лимузин-сервис
- аренда машины
- русскоговорящий сотрудник
- room service - 24ч.
- бизнес центр
- конференц - залы - 5 (10-600 чел.)
- парковка

Детям

- детский бассейн
- детская кроватка
- детское меню
- услуги няни

Рестораны и бары

- Amaya Food Gallery (международная, азиатская)
- Cascade (легкие закуски, напитки)
- Pool Bar (легкие закуски, напитки)
- Lobby Lounge (кафе, выпечка)

Здание отеля

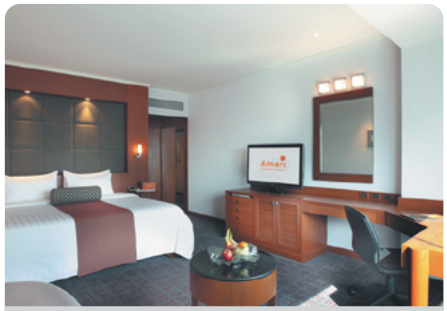

Deluxe

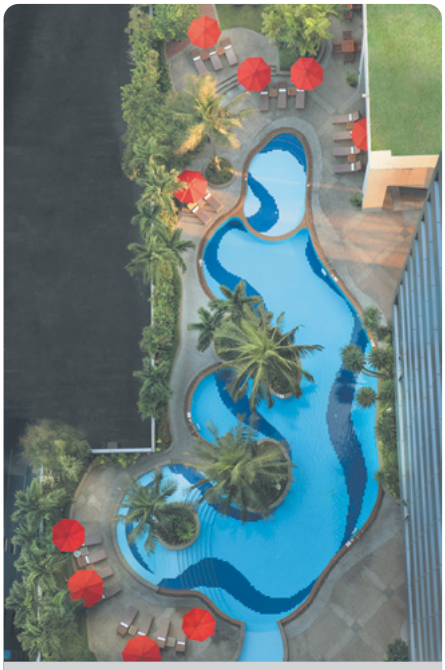

Бассейн

Grand Deluxe

Лобби

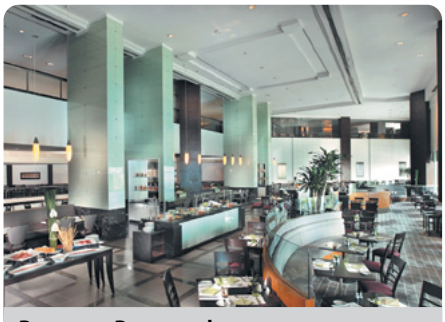

Ресторан Promenade

Capella Bangkok 5*

www.capellabangkok.com

Комментарий ILVES TOUR: Роскошный отель расположен на берегу реки Чаопрая. В отеле царит атмосфера спокойствия и умиротворения. Спа предлагает уникальные процедуры оздоровления. Изысканными блюдами вас удивит шеф повар Мауро Колагреко, обладатель Мишленовской звезды.

- 2019 г. - нет.
- mastercard, american express, visa, diners
- 3000 Бат.
- расстояние до района Пратунам

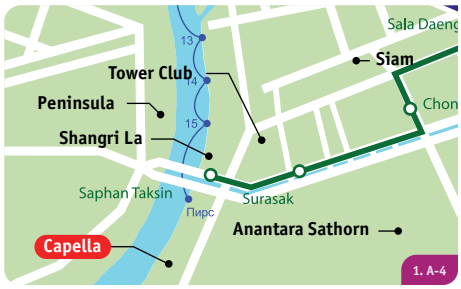

37 km

6 km

Villa

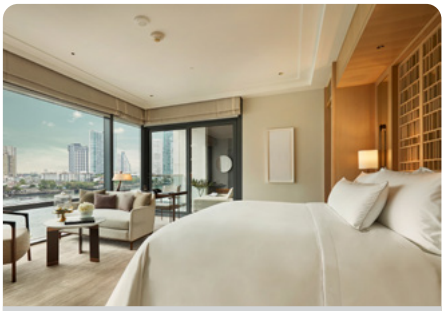

Riverfront Premier

Riverfront Premier

Ресторан Phra Nakhon

Гостиная

Здание отеля

Номерной фонд

Здание

Название	Кол-во	м²	Примечание
Riverfront	18	61	max 3, 2+1
Riverfront Premier	52	61	max 3, 2+1
Verandah	8	137	max 3, 2+1
River Suite	10	95	max 3, 2+1

Виллы

Villa	6	259	max 3, 2+2

В стандартном номере

- кондиционер
- ванна/отдельный душ
- шампунь/гель для душа
- халаты / тапочки
- фен
- сейф
- набор для чая/кофе
- кофеварка
- телефон
- ТВ
- интернет - Wi Fi (бесплатно)
- номера для некурящих

Услуги

- шатл-лодка
- бизнес сервис
- открытый бассейн
- тренажерный зал
- обмен валюты
- интернет на всей территории - Wi Fi (бесплатно)
- прачечная
- лимузин-сервис
- room service
- конференц - залы
- парковка

Рестораны и бары

- Phra Nakhon (тайская)
- Côte by Mauro Colagreco (французская, итальянская)
- Stella (европейскакя)
- Tea Lounge (кафе, выпечка, напитки, выпечка)

Centara Grand at Central World 5*

31 km

9 km

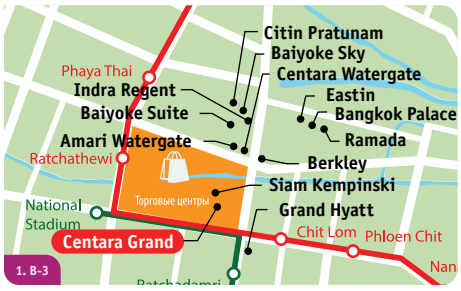

SPA

www.centarahotelsresorts.com

Комментарий ILVES TOUR: отель соединяется с торговым центром Central World Plaza и с Bangkok Convention Centre. Рекомендуется для любителей шоппинга и для тех, кто прибыл в Бангкок с деловым визитом.

- 2008 г. - 2013 г.
- mastercard, american express, visa, diners
- 2000 Бат за одну ночь.
- расстояние до района Пратунам

Номерной фонд

Здание (55 эт.)

Название	Кол-во	м²	Примечание
Superior World	75	32	CV, max 2, 2+1
Deluxe World*	255	36	CV, max 3, 2+1
Deluxe World Family*	30	39	CV, max 3, 2+2
Premium World	30	54	CV, max 3, 2+1
World Club	26	32	CV, max 2, 2+1
World Club Deluxe*	68	36	CV, max 3, 2+2
World Club Premium	14	54	CV, max 3, 2+1
Executive Suite*	30	67	CV, max 3, 2+1
World Executive Suite*	6	110	CV, max 5, 4+2
Royal Suite*	1	387	CV, max 8, 7+2

* - connecting rooms (сообщающиеся номера)

В стандартном номере

- кондиционер
- напольное покрытие - ковролин
- ванна/отдельный душ
- халаты / тапочки
- фен
- сейф (бесплатно)
- утюг / гладильная доска - (по запросу)
- мини-бар
- набор для чая/кофе
- телефон - IDD
- ТВ - спутниковое
- DVD/CD - проигрыватель
- интернет - wired/ Wi Fi (платно)
- iPod docking station
- рабочий стол
- номера для некурящих

Услуги

- открытый бассейн
- джакузи
- салон красоты
- массажный салон
- сауна
- SPA - салон
- занятия аэробикой
- занятия йогой
- пилатес
- фитнес-центр
- теннисный корт - 2
- обмен валюты
- сейф на ресепшн (бесплатно)
- интернет в лобби - Wi Fi (платно)
- интернет-уголок
- сувенирный магазин
- прачечная
- лимузин-сервис
- room service - 24 ч.
- бизнес центр
- конференц - залы

Детям

- детская кроватка
- услуги няни

Рестораны и бары

- UNO MAS (испанская)
- Dynasty (китайская)
- The World (международная)
- Zign (кафе, выпечка)
- Red Sky Bar (напитки)
- CRU Champagne Bar at Red Sky (напитки)
- Red Sky (винотека, международная, легкие закуски, напитки)
- PoolSide Bar (легкие закуски, напитки)
- Lobby Lounge (выпечка, легкие закуски, напитки)

Здание отеля

Superior World

Premium World

Deluxe World

Лобби

Бассейн

Ресторан Red Sky

Tower Club at Lebua 5*

www.lebua.com/tower-club

Комментарий ILVES TOUR: отель для взыскательных клиентов. Рекомендуется как для пар, так и для больших семей. Хороший выбор ресторанов, в том числе и на крыше отеля.

- 2004 г. - 2009 г.
- mastercard, american express, visa, diners
- нет.
- расстояние до района Пратунам

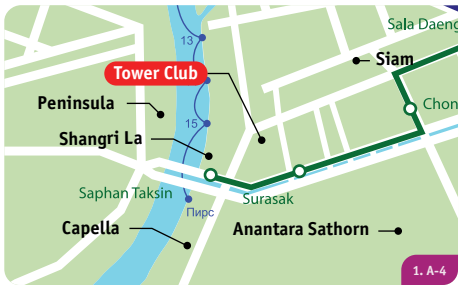

31 km

9 km

Ресторан Sirocco

Tower Club 1 BR Suite

Tower Club 1 BR Suite

Лобби

Бассейн

Здание отеля

Номерной фонд

Здание (67 эт.)

Название	Кол-во	м²	Примечание
Tower Club 1 BR Suite	186	66	CV/RV, max 3, 2+1
Tower Club Signature Suite	8	176	RV, max 3, 2+1
Business Class Room	11	186	RV, max 3, 2+1
Grand Premier Room	8	266	RV, max 3, 2+1

В стандартном номере

- балкон
- кондиционер
- напольное покрытие - паркет
- LR+1BR
- кухонный уголок
- ванна/отдельный душ
- халаты / тапочки
- фен
- сейф (бесплатно)
- утюг / гладильная доска
- мини-бар
- набор для чая/кофе
- микроволновка
- кофеварка
- телефон
- ТВ
- интернет - Wi Fi/wired (бесплатно)
- рабочий стол
- номера для некурящих

Услуги

- открытый бассейн с джакузи
- массажный салон
- сауна
- SPA - салон
- фитнес-центр
- обмен валюты
- сейф на ресепшн (бесплатно)
- интернет на всей территории - Wi Fi/w(бесплатно)
- прачечная
- шатл-сервис
- лимузин-сервис
- room service (24 часа)
- бизнес центр

Детям

- детский бассейн
- детская кроватка
- услуги няни

Рестораны и бары

- Sirocco (средиземноморская)
- Distil (европейская, морская, японская)
- Mezzaluna (международная)
- Breeze (азиатская)
- Cafe Muzu (международная, азиатская, тайская)
- Breeze Bar (азиатская)
- Sky Bar (легкие закуски, напитки)

Novotel Suvarnabhumi Airport Hotel 4*

500 m

27 km

www.novotelairportbkk.com

Комментарий ILVES TOUR: Для удобства гостей отель бесплатно предоставляет шатл-сервис. Микроавтобус постоянно курсирует от аэропорта (уровень 2, выход №4) до отеля и обратно. Идеально подходит для транзитных пассажиров.

- 2006 г. - нет.
- mastercard, american express, visa, diners
- копия кредитной карты или 2000 Бат.
- расстояние до района Пратунам

Номерной фонд

Здание (5 эт.)

Название	Кол-во	м²	Примечание
Superior Room*	360	34	GV/PV, max 3, 2+2
Deluxe Room*	94	34	GV/PV, max 3, 2+2
Executive Room*	128	34	GV/PV, max 3, 2+2
Junior Suite*	23	56	GV/PV, max 3, 2+2
Executive Suite*	7	63	GV/PV, max 3, 2+2
Handicap	4	34	GV, max 3, 2+2

* - connecting rooms (сообщающиеся номера)

В стандартном номере

- кондиционер
- напольное покрытие - ковролин
- ванна/отдельный душ
- шампунь/гель для душа
- халаты / тапочки
- фен
- сейф (бесплатно)
- мини-бар
- набор для чая/кофе
- телефон
- ТВ - спутниковое
- интернет - Wi Fi (бесплатно)
- рабочий стол
- номера для некурящих

Услуги

- открытый бассейн
- джакузи
- массажный салон
- сауна
- SPA - салон
- фитнес-центр
- настольный теннис
- обмен валюты
- сейф на ресепшн (бесплатно)
- интернет в лобби - Wi Fi (платно)
- прачечная
- магазины
- лимузин-сервис
- room service (24 часа)
- бизнес центр
- конференц - залы (30-550чел.)

Детям

- детский бассейн
- детская площадка
- детская кроватка
- детское меню
- услуги няни

Рестораны и бары

- Golden Village (китайская)
- The Square (международная)
- Sala Thai (тайская)
- Kinsen (японская)
- Atruium Lounge (легкие закуски, напитки)
- Le Gourmet (кафе, выпечка)
- Splash Pool Bar (легкие закуски, напитки)

Здание отеля

Superior Room

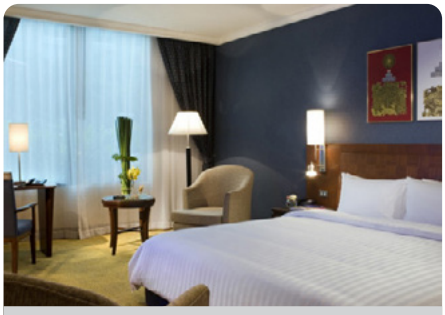
Executive Room

Junior Suite

Бассейн

Лобби

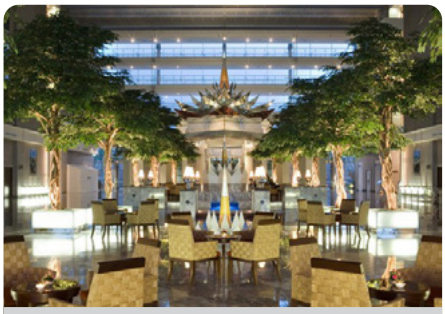
The Square

Eastin Hotel Makkasan 4*

www.eastinbangkokhotel.com

Комментарий ILVES TOUR: отель с просторными номерами. Удобен для размещения и молодоженов, и семей с детьми, для которых предлагаются все необходимые атрибуты, начиная со столика для пеленания и заканчивая игровыми приставками.

- 1994 г. - 2008 г.
- mastercard, american express, visa
- копия кредитной карты или 1000 Бат за одну ночь
- расстояние до района Пратунам

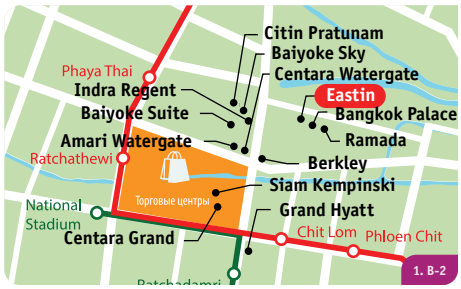

26 km

1 km

Лобби

Superior

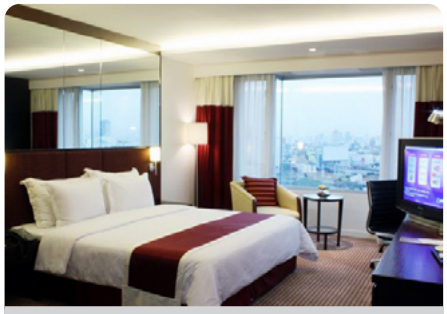

Deluxe

Executive Deluxe

Glass House

Здание отеля

Номерной фонд

Здание (31 эт.)

Название	Кол-во	м²	Примечание
Superior*	171	28	CV/NV, max 3, 2+1
Deluxe*	6	30	CV, max 3, 2+1
Sky Deluxe	91	30	CV, max 3, 2+1
Executive Deluxe	29	30	CV, max 3, 2+1
Executive Suite	12	70	CV, max 3, 2+1

* - connecting rooms (сообщающиеся номера)

В стандартном номере

- кондиционер
- напольное покрытие - ковролин
- ванна/душ
- халаты / тапочки
- фен
- сейф (бесплатно)
- мини-бар
- набор для чая/кофе
- телефон - IDD
- ТВ - спутниковое
- интернет - wired (бесплатно)
- рабочий стол
- номера для некурящих

Услуги

- открытый бассейн
- массажный салон
- сауна
- SPA - салон
- фитнес-центр
- обмен валюты
- сейф на ресепшн (бесплатно)
- интернет в лобби - wired/ Wi Fi (бесплатно)
- прачечная
- шатл-сервис
- лимузин-сервис
- room service - 24ч.
- бизнес центр
- конференц - залы (до 350 чел.)

Детям

- детский клуб
- детская кроватка
- услуги няни

Рестораны и бары

- Glass House (азиатская, для завтраков, международная)
- Attica Sky Lounge (арабская, легкие закуски, напитки)
- Lobby Lounge (напитки)

Ramada by Wyndham D'MA Bangkok 4*

26 km

1 km

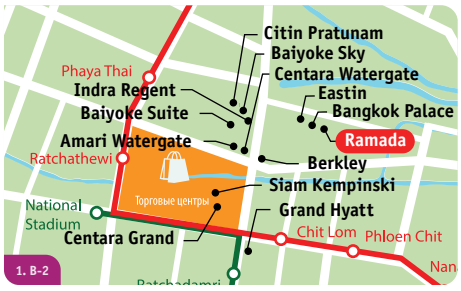

SPA

www.ramada-bkk.com

Комментарий ILVES TOUR: элегантный отель, с удобным месторасположением.

- 1997 г. - 2012 г.
- mastercard, american express, visa
- копия кредитной карты или 1000 Бат.
- расстояние до района Пратунам

Номерной фонд

Здание (эт.)

Название	Кол-во	м²	Примечание
Superior*	90	32	NV, max 3, 2+1
Deluxe (city view)*	64	32	CV, max 3, 2+1
Honeymoon	4	38	CV, max 2
Deluxe Suite	4	64	CV, max 3, 2+1
Family Room	8	70	CV, max 2+2
Family Suite	7	102	CV, max 2+2
Superior Executive Floor	59	32	CV, max 3, 2+1
Deluxe Executive Floor	40	32	CV, max 3, 2+1
Deluxe Suite Executive Floor	9	64	CV, max 3, 2+1
Presidential Suite Executive Floor	1	128	CV, max 4, 4+1

* - connecting rooms (сообщающиеся номера)

В стандартном номере

- кондиционер
- напольное покрытие - Кв
- ванна/отдельный душ
- шампунь/гель для душа
- халаты / тапочки
- фен
- сейф (бесплатно)
- утюг / гладильная доска - (по запросу)
- мини-бар
- набор для чая/кофе
- телефон - IDD
- ТВ
- интернет - Wi Fi/wired (платно)
- рабочий стол
- номера для некурящих

Услуги

- открытый бассейн
- сауна
- фитнес-центр
- обмен валюты
- интернет в лобби - Wi Fi/ wired (бесплатно)
- прачечная
- шатл-сервис
- лимузин-сервис
- room service - 24 часа
- бизнес центр
- конференц - залы (10-150 чел.)

Детям

- детская кроватка
- детское меню
- услуги няни

Рестораны и бары

- Galleria (международная, тайская)
- Dudeffend`s Lounge (международная)
- Edge Waters (международная)

Бассейн

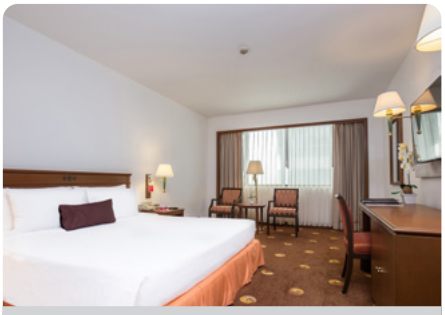

Superior

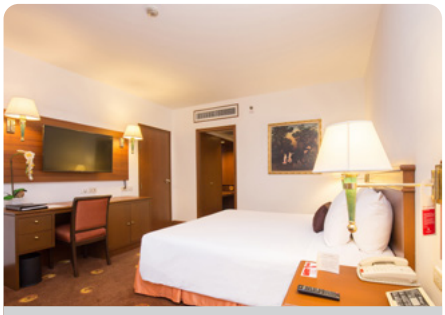

Deluxe

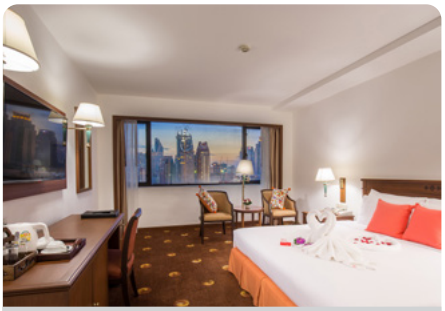

Honeymoon

Deluxe Suite

Здание отеля

Ресторан Galleria

Family Suite

Dudeffend`s Lounge

Лобби

Ресепшен

Ramada by Wyndham D'MA Bangkok 4*

1091/388 New Petchburi Road,
Soi 33, Makkasan, Bangkok 10400

Avani Atrium Bangkok Hotel 4*

29 km

5 km

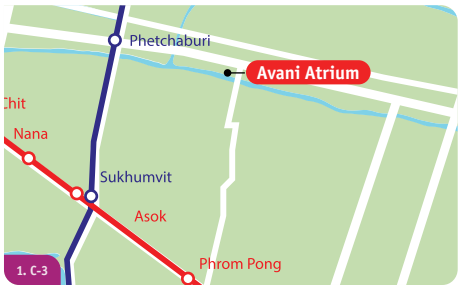

www.atriumbangkok.com

Комментарий ILVES TOUR: хорошее сочетание цены, качества и месторасположения.

- 1996 г. - 2016 г.
- mastercard, american express, visa, diners
- копия кредитной карты или 2000 Бат.
- расстояние до района Пратунам

Номерной фонд

Здание (24 эт.)

Название	Кол-во	м²	Примечание
Premier*	261	30	CV/PV, max 3, 2+1
Deluxe	174	30	CV/PV, max 2, 2+1
Executive Room*	29	30	CV/PV, max 3, 2+1
Corner Suite	16	40	CV, max 3, 2+2

* - connecting rooms (сообщающиеся номера)

В стандартном номере

- кондиционер
- напольное покрытие - ковролин
- душ
- шампунь/гель для душа
- фен
- сейф (бесплатно)
- мини-бар
- набор для чая/кофе
- кофеварка
- телефон - IDD
- ТВ - спутниковое
- интернет - wired (платно)
- рабочий стол
- номера для некурящих

Услуги

- открытый бассейн с джакузи
- салон красоты
- массажный салон
- сауна
- занятия йогой
- фитнес-центр
- обмен валюты
- сейф на ресепшн (бесплатно)
- интернет в лобби - Wi Fi (бесплатно)
- прачечная
- магазины
- шатл-бас
- лимузин-сервис
- room service - 24ч.
- бизнес центр
- конференц - залы - 30-180чел.чел.)

Детям

- детский бассейн
- детская кроватка
- детское меню

Рестораны и бары

- Cascades Restaurant (международная)
- Benihana Restaurant (японская)
- Mingles Pub Restaurant (международная, легкие закуски, напитки)
- Lobby Bar (легкие закуски, напитки)
- Pool Bar (легкие закуски, напитки)

Здание отеля

Premier

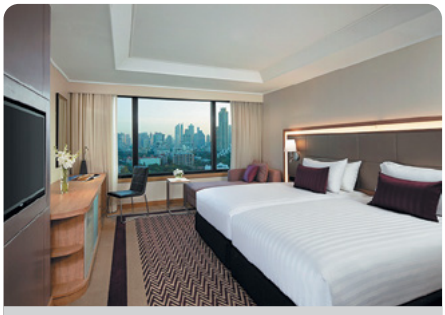

Deluxe

Бассейн

Ресторан Cascades

Лобби

Baiyoke Sky Hotel 4*

www.baiyokehotel.com

Комментарий ILVES TOUR: один из самых знаменитых отелей Бангкока. Из окон всех номеров открывается панорамный вид на столицу. Идеальное расположение в центре для любителей шопинга и прогулок.

- 1998 г. - 2011 г.
- копия кредитной карты или 3000 Бат или 100 Долларов.
- расстояние до района Пратунам

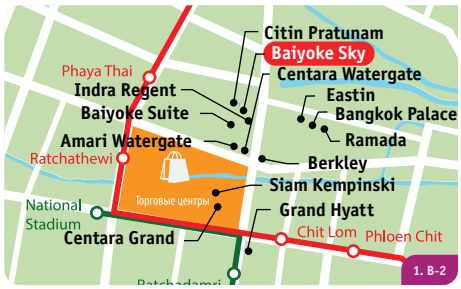

30 km

0 km

Здание отеля

Deluxe Standard Zone

Superior Standard Zone

Ресторан Bangkok Sky

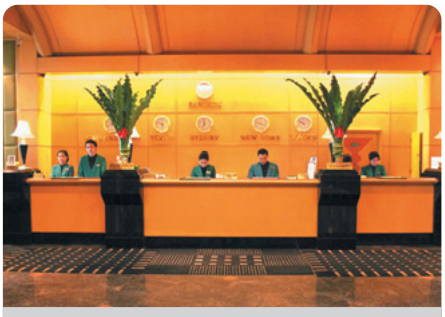

Лобби

Бассейн

Номерной фонд

Здание (88 эт.)

Название	Кол-во	м²	Примечание
Superior	73	36	CV/PV, max 3, 2+2
Deluxe*	171	44	CV, max 3, 2+2
Junior Suite	165	52	CV, max 3, 2+2
Superior Suite	20	50	CV, max 3, 2+1
Presidential Suite*	3	114	CV, max 3, 2+1

* - connecting rooms (сообщающиеся номера)

В стандартном номере

- кондиционер
- напольное покрытие - ковролин
- ванна/отдельный душ
- шампунь/гель для душа
- халаты/тапочки
- сейф (бесплатно)
- набор для чая/кофе
- телефон
- ТВ - спутниковое
- интернет - wired (бесплатно)
- номера для некурящих

Услуги

- открытый бассейн
- салон красоты
- массажный салон
- сауна
- SPA - салон
- фитнес-центр
- обмен валюты
- интернет в лобби - Wi Fi (бесплатно)
- сувенирные магазины
- прачечная
- магазин
- шатл-бас
- лимузин-сервис
- аренда машины
- русскоговорящий сотрудник
- room service - 24ч.
- бизнес центр
- конференц - залы (до 400 чел.)

Детям

- детская кроватка
- детское меню

Рестораны и бары

- Bangkok Balcony Restaurant (международная)
- Bangkok Sky Restaurant (завтрак, азиатская, международная, морепродукты)
- Stella Palace (китайская)
- Floating Market Restaurant (тайская)
- Crystal Grill (международная, морская)
- Roof Top Bar (легкие закуски, напитки)
- Sky Coffee Shop (пианино, тайская, международная)
- Fruit Buffet

Centara Watergate Pavillion Hotel & Spa Bangkok 4*

30 km

0 km

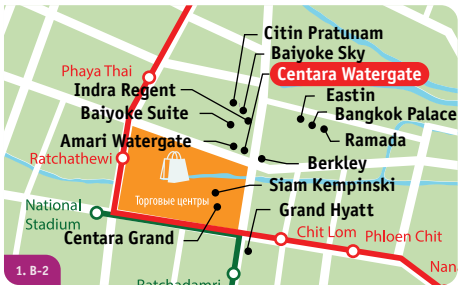

SPA

www.centarahotelsresorts.com

Комментарий ILVES TOUR: новый отель известного бренда, отличный сервис и удобное месторасположение.

- 2012 г. - нет.
- mastercard, american express, visa, diners
- копия кредитной карты или 2000 Бат.
- расстояние до района Пратунам

Номерной фонд

Здание (20 эт.)

Название	Кол-во	м²	Примечание
Superior*	147	25	CV, max 2+1
Deluxe*	102	32	CV, max 3,2+1
Deluxe Family Residence	9	34	CV, max 2+2
Deluxe One Bedroom Suite	22	39	CV, max 3, 2+2
Metro Suite	1	83	CV, max 3, 2+2

* - connecting rooms (сообщающиеся номера)

В стандартном номере

- кондиционер
- напольное покрытие - натуральное дерево
- душ
- шампунь/гель для душа
- фен
- сейф (бесплатно)
- мини-бар
- набор для чая/кофе
- телефон
- ТВ
- интернет - Wi Fi (бесплатно)
- рабочий стол

Услуги

- SPA - салон
- фитнес-центр
- обмен валюты
- интернет в лобби - Wi Fi (платно)
- прачечная
- магазин
- лимузин-сервис
- room service (24 часа)
- конференц - залы (90 чел.)

Детям

- детская кроватка
- детское меню
- услуги няни

Рестораны и бары

- Cafe @ 9 (международная)
- Infuze Bar (легкие закуски, напитки)
- Chilihip (азиатская, легкие закуски, напитки)
- Walk (легкие закуски, напитки)

Бассейн

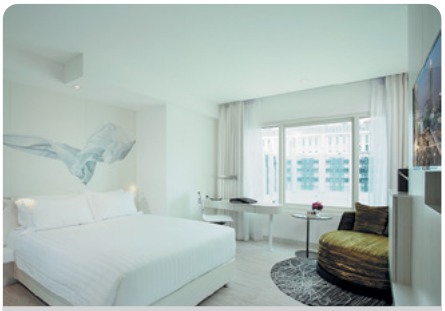

Superior

Здание отеля

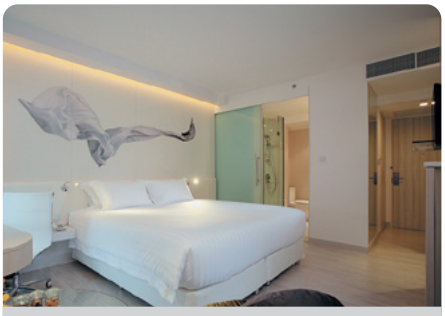

Deluxe

Лобби

Cafe @ 9

Indra Regent Hotel 4*

www.indrahotel.com

Комментарий ILVES TOUR: отель популярен среди любителей шопинга и прогулок. Комфортное размещение для любой категории туристов. Spa-салон предлагает большой выбор процедур.

- 1971 г. - 2015 г.
- mastercard, american express, visa, diners
- копия кредитной карты или 1000 Бат.
- расстояние до района Пратунам

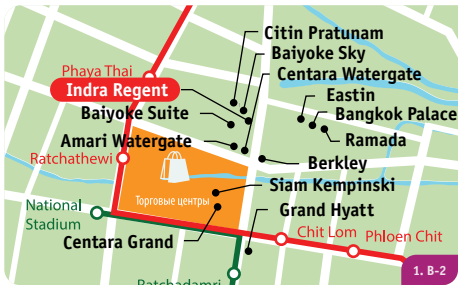

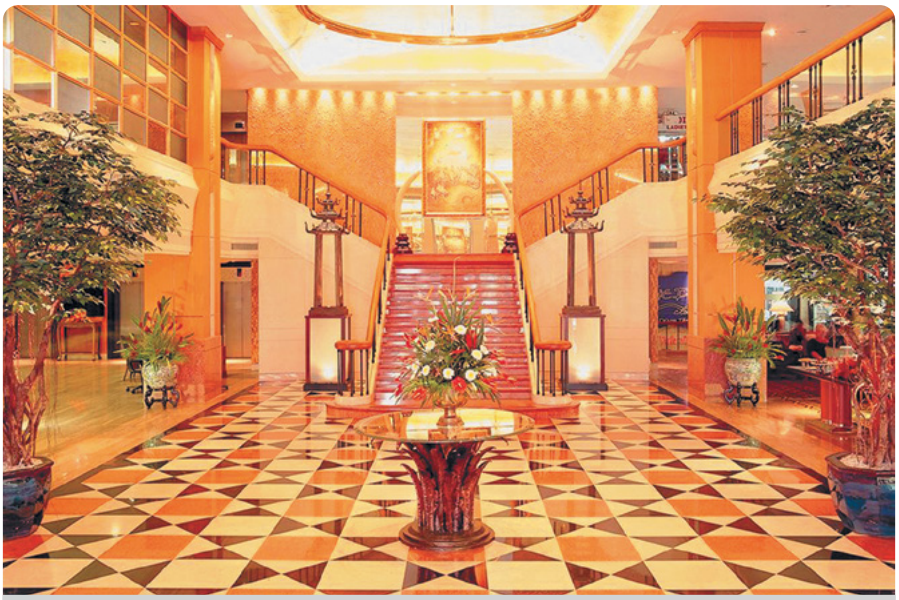

Лобби

Superior

Ресторан Botanica

Здание отеля

Бассейн

Номерной фонд

Здание (17 эт.)

Название	Кол-во	м²	Примечание
Superior*	369	32	CV, max 3, 2+1
Deluxe*	24	32	CV, max 3, 2+2
Executive*	6	32	PV, max 3, 2+2
Junior Suite*	16	40	PV, max 3, 2+2
Family Suite*	2	108	CV, max 4, 2+2

* - connecting rooms (сообщающиеся номера)

В стандартном номере

- кондиционер
- напольное покрытие - ковролин
- ванна/душ
- шампунь/гель для душа
- халаты / тапочки - (по запросу)
- фен
- сейф (бесплатно)
- мини-бар
- набор для чая/кофе
- телефон - IDD
- ТВ - спутниковое
- интернет - Wi Fi (платно)
- номера для некурящих

Услуги

- открытый бассейн
- массажный салон
- сауна
- SPA - салон
- фитнес-центр
- обмен валюты
- сейф на ресепшн (бесплатно)
- интернет в лобби - wired/ Wi Fi (платно)
- сувенирный магазин
- прачечная
- лимузин-сервис
- room service (06:00-00:00)
- бизнес центр
- конференц - залы (10-600 чел.)

Детям

- детский бассейн
- детская кроватка
- детское меню
- услуги няни

Рестораны и бары

- Sala Thai (тайская, живая музыка)
- Botanica Buffet Grill (международная)
- Ming Court (китайская)
- Pool Bar (легкие закуски, напитки)
- Garden Terrace (для завтраков)

Prince Palace Hotel 4*

35 km

3 km

SPA

www.princepalace.co.th

Комментарий ILVES TOUR: добротный отель в центре Бангкока рядом с рынком Бобей и торговыми центрами. Идеальный вариант для любителей шопинга.

- 1995 г. - 2008 г.
- mastercard, american express, visa, diners
- копия кредитной карты или 1000 Бат.
- расстояние до района Пратунам

Номерной фонд

Tower A (32 эт.)

Название	Кол-во	м²	Примечание
Superior	245	35	CV, max 3, 2+2
Deluxe	30	45	CV, max 3, 2+2
Executive Suite*	140	60	CV, max 3, 2+2
Tower B,C (24 эт.)			
Superior	180	35	CV, max 3, 2+2
One Bedroom Suite	37	60	CV, max 3, 2+2
Tower D (27 эт.)			
Two bedroom suite	56	58	CV, max 5, 4+2
Three bedroom suite	56	95	CV, max 7, 6+2

* - connecting rooms (сообщающиеся номера)

В стандартном номере

- кондиционер
- напольное покрытие - ковролин
- ванна/душ
- шампунь/гель для душа
- халаты/тапочки
- фен
- сейф (бесплатно)
- мини-бар
- набор для чая/кофе
- телефон - IDD
- ТВ - спутниковое
- интернет - wired (платно)
- номера для некурящих

Услуги

- открытый бассейн - 2
- массажный салон
- сауна
- парная
- SPA - салон
- фитнес-центр
- сейф на ресепшн (бесплатно)
- интернет в лобби - wired/ Wi Fi (платно)
- интернет-кафе
- сувенирный магазин
- прачечная
- лимузин-сервис
- аренда машины
- room service - 24 ч.
- бизнес центр
- конференц - залы (10-500 чел.)

Детям

- детская кроватка

Рестораны и бары

- China Palace (китайская)
- Krua Mahanak (тайская)
- Prince Cafe (тайская, международная)
- ShinSen Sushi Bar (японская)
- Sky Lounge and Karaoke (международная, тайская)
- Coconut Pool Bar and Sunset Beer Garden (тайская, легкие закуски, напитки)
- Palace Bar (напитки)

Здания отеля

Superior

Deluxe

Executive Suite

Лобби

Бассейн

Здание отеля

Two Bedroom Suite

Three Bedroom Suite

SPA

Ресторан Prince Cafe

Ресторан China Palace

Prince Palace Hotel 4*

488/800 BoBae Tower Damrongrak Road,
Klong Mahanak, Pomprab,
Bangkok 10100, Thailand

Novotel Bangkok Sukhumvit 4*

27 km

2 km

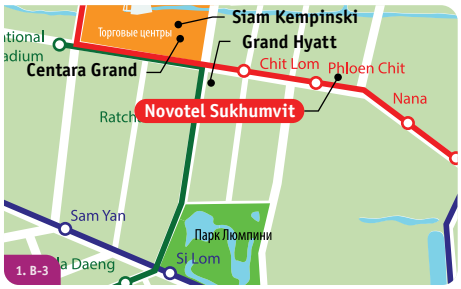

Комментарий ILVES TOUR: Отель расположен в 45 мин от международного аэропорта (30 км) и в непосредственной близости от центральных торгово-развлекательных центров, станции метро и ночных развлечений. Размещение предлагается в корпусе.

- 2018 г.
- нет.
- расстояние до района Пратунам

Номерной фонд

Здание (24 эт.)

Название	Кол-во	м²	Примечание
Grand Deluxe	60	33	CV, max 3, 2+1
Deluxe	65	28	CV, max 3, 2+1
Grand Deluxe Bathtub	60	36	CV, max 3, 2+1

В стандартном номере

- кондиционер
- душ
- шампунь/гель для душа
- фен
- сейф
- мини-бар
- набор для чая/кофе
- телефон
- ТВ
- интернет - Wi Fi (бесплатно)
- рабочий стол

Услуги

- бизнес сервис
- открытый бассейн
- тренажерный зал
- обмен валюты
- интернет на всей территории - Wi Fi (бесплатно)
- интернет-уголок
- прачечная
- шатл-сервис
- парковка

Рестораны и бары

- Food Exchange (азиатская, международная)
- Red Square (DJ, легкие закуски, напитки)

Здание отеля

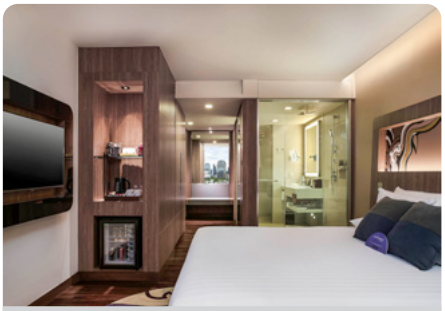

Deluxe

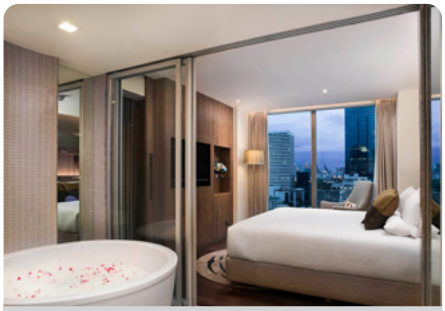

Grand Deluxe Bathtub

Бассейн

Ресторан Food Exchange

Ресторан Red Square

Детский клуб

Baiyoke Suite Hotel 3*

www.baiyokesuite.baiyokehotel.com

Комментарий ILVES TOUR: удобно расположенный отель для любителей шоппинга. Все номера имеют две комнаты. Хорошее сочетание цены и качества.

- 1998 г. - 2011 г.
- mastercard, american express, visa, diners
- копия кредитной карты или 100 долларов или 2000 Бат.
- расстояние до района Пратунам

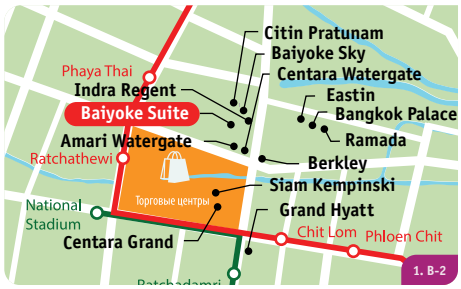

30 km

0 km

Лобби

Executive Suite

Бассейн

Ресторан

Здание отеля

Номерной фонд

Здание (43 эт.)

Название	Кол-во	м²	Примечание
Superior Suite	74	55	CV, max 3, 2+2
Executive Suite	181	60	CV, max 3, 2+2

* - connecting rooms (сообщающиеся номера)

В стандартном номере

- балкон
- кондиционер
- напольное покрытие - паркет
- LR+1BR
- ванна/душ
- шампунь/гель для душа
- тапочки
- фен
- сейф
- мини-бар
- набор для чая/кофе
- телефон
- ТВ
- интернет - wired (бесплатно)
- номера для некурящих

Услуги

- открытый бассейн
- тренажерный зал
- обмен валюты
- сейф на ресепшн - депозит
- интернет в лобби - Wi Fi (платно)
- интернет-кафе
- прачечная
- шатл-сервис
- лимузин-сервис
- русскоговорящий сотрудник
- room service - 24ч.
- бизнес центр
- конференц - залы (до 100 чел.)

Детям

- детский бассейн
- детская кроватка
- услуги няни

Рестораны и бары

- Sky Lounge Restaurant Bar (международная, барбекю)
- The Coffee Shop (международная, легкие закуски, напитки)

Bangkok Palace Hotel 3*

29 km

0 km

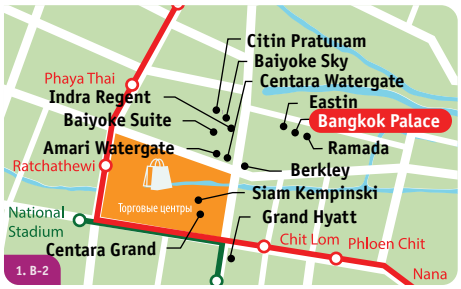

SPA

www.bangkokpalace.com

Комментарий ILVES TOUR: удобно расположенный отель для любителей шоппинга и прогулок по центру города.

- 1977 г. - 2011 г.
- mastercard, american express, visa, diners
- копия кредитной карты
- расстояние до района Пратунам

Номерной фонд

Здание (11 эт.)

Название	Кол-во	м²	Примечание
Superior*	322	28	CV, max 3, 2+2
Deluxe*	273	28	CV/PV, max 3, 2+2
Executive Room	65	28	CV, max 3, 2+2
Junior Suite*	9	56	CV, max 3, 2+2

* - connecting rooms (сообщающиеся номера)

В стандартном номере

- кондиционер
- напольное покрытие - кафель
- ванна/душ
- шампунь/гель для душа
- тапочки
- фен - (по запросу)
- мини-бар
- набор для чая/кофе
- телефон
- ТВ - спутниковое
- интернет - Wi Fi (платно)
- номера для некурящих

Услуги

- открытый бассейн
- массажный салон
- тренажерный зал
- настольный теннис
- обмен валюты
- сейф на ресепшн (бесплатно)
- интернет в лобби - Wi Fi (платно)
- интернет-кафе
- прачечная
- room service - 24ч.
- бизнес центр
- конференц - залы (до 450 чел.)

Детям

- детский бассейн
- детская кроватка
- детское меню
- услуги няни

Рестораны и бары

- Makkasan Restaurant (международная, тайская)
- Palace Bakery (легкие закуски, напитки)
- Lobby Bar (легкие закуски, напитки)
- Pool Bar (легкие закуски, напитки)

Здание отеля

Superior

Deluxe

Лобби

Ресторан Makkasan

Бассейн

Citin Pratunam 3*

www.citinpratunam.com

Комментарий ILVES TOUR: отель удобно расположен для любителей шоппинга.

- 2008 г. - нет.
- mastercard, american express, visa, diners
- копия кредитной карты или 1000 Бат.
- расстояние до района Пратунам

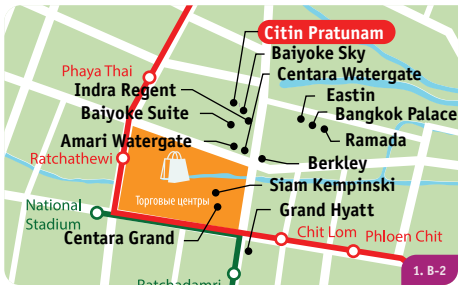

30 km

0 km

Ресторан Citin

Superior

Superior

Здание отеля

Тренажерный зал

Номерной фонд

Здания (7 эт.)

Название	Кол-во	м²	Примечание
Superior*	126	24	CV, max 3, 2+1

* - connecting rooms (сообщающиеся номера)

В стандартном номере

- кондиционер
- напольное покрытие - кафель
- ванна/душ - (не во всех номерах)
- душ
- шампунь/гель для душа
- тапочки
- фен
- сейф (бесплатно)
- утюг / гладильная доска - (по запросу)
- мини-бар
- набор для чая/кофе
- телефон - IDD
- ТВ - спутниковое
- DVD - проигрыватель
- интернет - Wi Fi/wired (бесплатно)
- рабочий стол
- номера для некурящих

Услуги

- массажный салон
- сауна
- фитнес-центр
- обмен валюты
- интернет в лобби - wired/ Wi Fi (бесплатно)
- интернет-кафе
- прачечная
- магазин
- лимузин-сервис
- room service

Детям

- детская кроватка

Рестораны и бары

- Citin Restaurant (вегетарианская, азиатская, индийская)

PHUKET

Пхукет

PHUKET

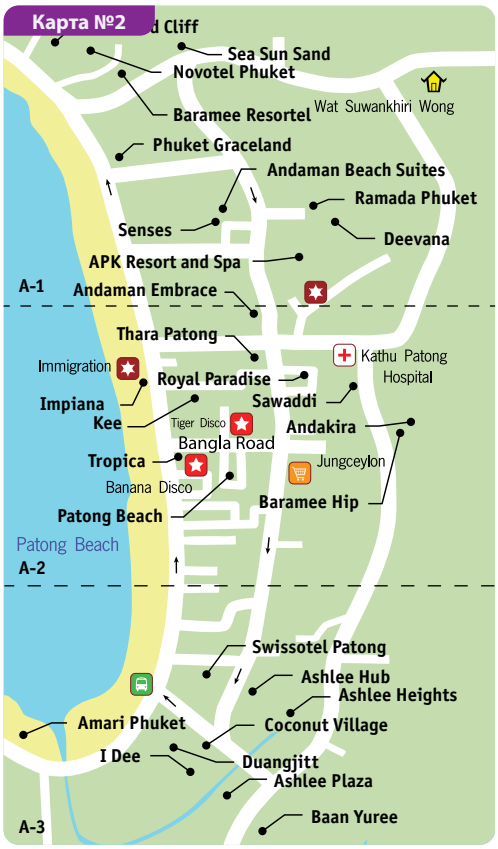

ОБЩАЯ ИНФОРМАЦИЯ

Пхукет – остров расположенный в южной части Таиланда, примерно в 860 километрах к югу от Бангкока. Самый большой по территории остров страны (543 км^2), омываемый Андаманским морем Индийского океана. Его протяженность с севера на юг составляя от 48 км., с запада на восток - 21 км.

От материкового Таиланда Пхукет на севере отделен проливом Пак Пра. В западной части пролива остров соединен с материком двумя мостами: Сарасин и Тхао Тхеп Красатри.

Большую часть территории острова (70%) занимают холмы, покрытые тропическими лесами. Высшая точка Пхукета – гора Май Тха Сип Сонг высотой 529 м. над уровнем моря. Небольшие горные реки острова образуют живописные водопады.

Существуют несколько версий о происхождении названия острова: первая версия гласит, что причиной является малайское слово «bukit», что означает «холм», по второй же версии название «Пхукет» происходит от слова «пху» (тайское слово), в переводе - «горы».

Пхукет вместе с 32-мя небольшими островками составляет отдельную провинцию Таиланда, основой экономики которой является международный туризм, добыча натурального каучука, выращивание морского жемчуга и рыболовство.

Из 300 тысяч человек населения провинции, большую часть, около 60% составляют тайцы, исповедующие буддизм; 35% - потомки малайских племен, исповедующих ислам суннитского направления, а так же китайцы, европейцы, индусы, арабы.

Столицей провинции и острова является город Пхукет (население 83 тысячи человек), расположенный в восточной части острова. В девятнадцатом веке этот город являлся крупным торговым центром. В морской порт Пхукет стекались товары из различных стран, со временем в городе оседали люди других народностей, поэтому даже сегодня, глядя на городские строения, можно заметить целую смесь архитектурных направлений.

Остров Пхукет располагает собственным аэропортом международного класса, который является вторым по значимости после международного аэропорта Бангкока.

По стилю отдыха пляжи Пхукета сильно отличаются друг от друга, и это необходимо учитывать при выборе отеля. Инфраструктура пляжей развивается таким образом, чтобы максимально удовлетворить постоянно растущие потребности отдыхающих, поток которых растет из года в год. При этом муниципальные власти бдительно следят за тем, чтобы при строительстве новых дорог, отелей, ресторанов, торговых и развлекательных центров выдерживались строгие экологические нормы.

ПЛЯЖИ

Пляж Патонг (Patong). Одним из самых популярных туристических районов является пляж Патонг в центральной части западного побережья. Это широкий пляж протяженностью 5 км. Ночная жизнь Пхукета, бары, рестораны и магазины сконцентрированы на Патонге. Этот многолюдный и веселый пляж по стилю отдыха подходит любителям ночной жизни, дискотек, клубов и различных шоу. Пляжи, расположенные севернее Патонга – Камала, Сурин, Банг Тао, Най Янг, Май Кхао, находятся в достаточно большом от него удалении и могут быть рекомендованы для спокойного семейного отдыха.

Пляж Камала (Kamala) удален от Патонга на десять километров. Пляж занимает обширную площадь и на сегодняшний день не обладает развитой индустрией развлечений. На южной территории пляжа расположен центр развлечений Пхукет Фанта Си (Phuket Fanta-See), известный далеко за пределами Таиланда. Северная территория пляжа - более спокойное место. В уютных отелях Камалы можно отлично отдохнуть от городской суеты.
Комментарий ILVES TOUR:

Пляж Сурин (Surin) находится в 12 километрах севернее Патонга. Этот пляж знаменит великолепными закатами, вечнозелеными деревьями и гольф-клубами. В южной части пляжа расположены кафе и небольшие магазины. Пляж Банг Тао (Bang Tao) находится в 15 километрах севернее Патонга. Этот пляж входит в число самых престижных и дорогих пляжей острова Пхукет. Потрясающая живописность этого места, несмотря на дороговизну, привлекает сюда множество туристов из самых разных стран. На всей протяженности Банг Тао попадаются изумительные лагуны, усыпанные белым песком. Прибрежные воды отличаются чистотой. Вплотную к пляжу расположены рощи пальм, среди которых возведены роскошные отели, известные своими роскошными номерами, ресторанами с изысканной кухней всех народов мира и безупречным уровнем сервиса.

Пляж Най-Янг (Nai Yang) удален от города Пхукет на 30 километров в северо-западном направлении. Главной достопримечательностью этого пляжа является самый крупный на острове Пхукет коралловый риф.

Пляж Май Као (Mai Kao) удален от города Пхукет на 35 километров в северо-западном направлении. Пляж знаменит тем, что ежегодно с ноября по февраль морские черепахи, давно облюбовавшие это место, приплывают сюда для кладки яиц. Май-Кхао и Най-Янг являются частью заповедника, они не многолюдны и благоприятны для уединенного, комфортного отдыха.

Пляж Карон (Karon) имеет протяженность 3 километра. Пляж разделен мысом на Большой и Малый Карон и является одним из самых красивых и чистых пляжей на острове. На протяжении всей береговой линии здесь расположены рестораны, бары и разнообразные магазины. Карон идеально подходит для желающих совместить спокойный отдых и возможность, при желании, быстро добраться до находящегося в 15-ти минутах езды центра ночных развлечений – Патонга.

Пляж Ката (Kata) имеет протяженность 3 километра. Белоснежный мелкий песок усыпает этот пляж, который своей формой напоминает полукруг. Бухта, образующая пляж, разделена скалами на две части: одну, побольше, которая носит название Ката-Яй (Kata Yai) и другую, гораздо более скромных размеров, Ката-Ной (Kata Noi). Отели Каты славятся своим спокойствием, близостью к природе и замечательными видами из окна. Вечерняя жизнь затихает здесь уже к полуночи.

«Золотой серединой» между западными и восточными пляжами является самый южный пляж острова — **Пляж Най Харн** (Nai Harn), широкая песчаная полоса которого, великолепное море, горные пейзажи и красивейшие закаты завоевали ему славу одного из лучших пляжей Пхукета. Здесь совсем немного туристов, а иногда пляж полностью безлюден. На мысе Пхромтхем, расположенном недалеко от пляжа, имеется смотровая площадка, поднявшись на которую, можно любоваться прекрасными видами моря и острова.

Пляж Чалонг (Chalong) удален от города Пхукет на 6 километров в южном направлении. Несмотря на то, что раньше здесь располагался популярный курорт, теперь это место посещают в основном паломники. Целью их путешествия является храм Чалонг. Пляж Равай (Rawai) расположен в 20 километрах южнее города Пхукет. Привлечь внимание туристов здесь может поселение морских цыган, а также Музей раковин.

PHUKET

ТРАНСПОРТ

Передвигаться по острову удобнее всего на такси, общественный транспорт курсирует по Phuket Town и между пляжами, но очень редко. Такси предлагается трех видов. Тук-туки – небольшие машинки, в крытом кузове которых есть сиденья для пассажиров. Этот вид транспорта легко узнать, они красного цвета, обычно паркуются возле пляжей, торговых центров и в других туристических местах. Такси с кондиционером, обычные машины, не имеющие внешних признаков принадлежность к услугам такси. Паркуются как правило у торговых центров и отелей. Мотобайк-такси – быстрый и более дешевый способ передвижения, но и более опасный, не рекомендуем пользоваться его услугами для длинных маршрутов по перевалам. Необходимо точно и заранее договариваться с водителем такси о стоимости и пункте назначения.

ПИТАНИЕ

На острове очень большой выбор ресторанов всех кухонь мира, расположены они в торговых центрах, при отелях и на улицах всех туристических районов.

ТОРГОВЫЕ ЦЕНТРЫ И РЫНКИ

Central Festival – самый большой торговый центр в Phuket Town, расположенный на въезде в город, предлагающий широкий ассортимент известных европейских и азиатских брендов, парфюмерию, косметику, обувь, одежду, сувениры, различную технику, салоны красоты, банки, книжные отделы, рестораны и кафе, кинозал и многое другое.

Tesco Lotus и Big C – супермаркеты, предлагающие стандартный выбор всего необходимого: продукты, одежда, домашняя утварь. Здесь также расположены небольшие рестораны и кафе.

Robinson's – торговые центры, расположенные в центре Phuket Town и в Jungceylon на Патонге. Предлагают большой выбор женского белья, детской одежды, косметики и парфюмерии.

Ocean Plaza – торговые центры предлагающие большой выбор сувениров и тайский текстиль.

Jungceylon – торгово-развлекательный центр расположенный на пляже Патонг. Множество бутиков, ресторанов и кафе, сувениры, косметика, кинотеатр, боулинг, банки, салоны красоты и супермаркет Carrefour.

The Plaza Surin - торговый комплекс, где представлены предметы искусства и мебель, одежда для отдыха, изделия из шелка, товары для дома и ювелирные украшения. Outlet Mall – торговый центр, расположенный на дороге ведущей от Phuket Town до аэропорта. Здесь известные тайские и некоторые мировые бренды предлагают свою продукцию со скидкой 10-70%.

НОЧНАЯ ЖИЗНЬ

Центр ночной жизни расположен на пляже Патонг, большинство баров и ночных клубов сосредоточено здесь на улице Бангла.

ОСОБЕННОСТИ РЕГИОН (РЕКОМЕНДАЦИИ ILVES TOUR)

Отдых на Пхукете можно рекомендовать абсолютно всем категориям туристов. Площадь острова очень большая, и все пляжи отличаются своей спецификой. Большой выбор отелей и экскурсионных программ позволит всем путешественникам отлично провести здесь отпуск, согласно своим индивидуальным представлениям об отдыхе.

ПОГОДА

В силу своего расположения, Пхукет подвержен воздействию муссонных ветров, которые определяют здесь погоду в период с мая по октябрь. В этот период количество солнечных дней мало, большую часть времени идут дожди, а поверхность моря часто штормит. Лучший период для посещения острова - с ноября по февраль. Средние температуры в это время располагаются в интервале между 23°C и 33°C.

ЭКСКУРСИИ ПХУКЕТА

Название	Описание	Длительность
1. Обзорная экскурсия по острову	Знакомство с историей, природой, экономикой, религиозными и культурными традициями Пхукета. Посещение обзорной площадки, знакомство с процессом сбора и первичной обработки сока гевеи, посещение галереи изделий из латекса, осмотр монастыря Ват Чалонг, визит на змеиную ферму и посещение сувенирно-ювелирного центра. **Эту экскурсию мы дарим в подарок всем гостям ILVES TOUR!**	8 часов
2. Национальный парк Као Лак	Путешествие сочетает в себе знакомство с природой Южного Таиланда и возможность отдохнуть в удивительном месте возле природного источника термальных минеральных вод. В программе: посещение деревни слонов и катание на слоне, мини-зоопарк, прогулка по тропическим джунглям к подножию небольшого водопада и сплав по горной реке на двухместных	12 часов
3. Озеро Чиеу - Лан	Это не массовое туристическое направление, но, по мнению 99% туристов, одна из самых ярких экскурсий Таиланда.	8 часов
4. Тур в провинцию Краби (2 Дня)	Тур для настоящих путешественников и любителей тропической природы в соседние с Пхукетом провинций – Пханг Нга и Краби. В программе: посещение пещерного храма Ват Тхам, подножие горы, называемой Слоном, прогулка по подземной реке, национальный парк Кхао Пханомбенджа, водопад Хуай Тхо, мыс Рай Лей, отдых на пляже Пхра Нанг, озеро Са Моракот и термальный минеральный источник.	2 дня
5. Эко-сафари в Кхао Сок (2 дня)	Одна из самых экзотических экскурсий, позволяющая увидеть совершенно другой, не пляжный облик Южного Таиланда. Национальный парк Кхао Сок, размещение на ночлег в бунгало на берегу реки, сплав на каяках, путешествие на слонах к водопаду, водохранилище Чиеу Лан – затопленный каньон, Коралловая пещера и купание в озере.	2 дня
6. Южный Таиланд - Бирма (2 дня/ 1 ночь)	Абсолютно новое направление, знакомство с южным Таиландом и Бирмой. Двухдневное путешествие с очень насыщенной программой. Участие в обряде подношения буддистским монахам,посещение 63-метрового водопада, прогулка по Национальному парку, горячие минеральные источники, посещение смотровой площадки, откуда открывается грандиозный вид на границу Таиланда и Мьянмы, двухчасовая экскурсия по городу Кау Тхоунг и его окрестностям.	2 дня
7. Экстрим-туры	Программы для настоящих любителей приключений! Все маршруты проходят в соседней с Пхукетом провинции Пханг Нга, изобилующей горными реками, водопадами, тропическими лесами, расположенными на территории национальных парков. Для самых смелых – спортивные приключения с полётом над джунглями, прогулкой по веревочному мосту и спуском к водопаду на тросе.	в зависимости от программы
8. Шоу - Пхукет Фантазия	Уникальный шоу-комплекс "Пхукет Фантазия" - огромный парк со множеством аттракционов, сувенирных магазинов, тиров, игровых площадок, комнат страха, фонтанов, замысловатых и смешных скульптур. Удивительное шоу: батальные сцены с участием слонов и элементами национальных боевых искусств, акробатические номера, клоунада, пиротехнические эффекты, оптические иллюзии, фокусы и многое другое.	5,5 часа

9. Палаццо Театр-ресторан	Ужин при свечах в атмосфере роскошного антикварного "зеркального дворца". Певцы и музыканты, акробаты и воздушные гимнасты, танцоры, фокусники и комедианты со всего мира в одной команде с отменными поварами. Проведите вечер в театре для гурманов, где вас ждет отличная кухня и интересная шоу-программа.	4 часа
10. Рыбалка - троллинг	Рыбалка в открытом море на крупную рыбу: тунец, марлин, снеппер, рейнбоу. Снорклинг. Возможен ночной вариант рыбалки на традиционной тайской лодке.	8-10 часов
11. Дайвинг	Погружения с аквалангом любой сложности для всех категорий дайверов. Однодневные программы и дайв-сафари.	10 часов
12. Острова Пхи Пхи + остров Бамбу	Лучшая морская экскурсия, дающая представление о природе и подводном мире Андаманского моря. В программу входит плавание с маской над коралловыми рифами; посещение пляжа на котором обитают обезьяны; отдых и купание в бухте Майя Бей - месте съёмок фильма «Пляж»; осмотр красивейших мест острова Пхи Пхи Лей и пещеры Викингов, а также отдых на острове Бамбу.	10 часов
13. Острова провинции Краби	Путешествие по морскому заповеднику позволит туристам полюбоваться множеством живописных необитаемых островов и искупаться в их изумрудных прибрежных водах. В программе экскурсии: остров-Курица, острова Ко Таб Мо, соединяющиеся песчаной косой во время отлива, знаменитый полуостров Рай Лей, Лагуна на острове Хонг, пляж и пещера	10 часов
14. Остров Джеймса Бонда - Каноэ - тур	Путешествие в залив Пханг Нга, представляющий собой своеобразный лабиринт из 42-х островов. В программе экскурсии: остров Панак, для исследования внутренней лагуны которого путешественники проплывут через пещеру на каноэ; остров Хонг, имеющий форму подковы, который можно обогнуть на каноэ по периметру; и, наконец, остров Джеймса Бонда, давший название всей экскурсии.	10 часов
15. Симиланские острова	Знаменитые Симиланские острова входят в десятку лучших мест для дайвинга в мире. Симиланы – это ослепительно белый песок, настоящие дикие джунгли и мысы, представляющие собой необычные огромные гранитные валуны размером с дом. Главным украшением подводного царства являются зеленые морские черепахи. В программе путешествия: знаменитая Скала-парус; плавание с маской и трубкой, купание и отдых на живописном белоснежном пляже.	12 часов

Пхукет / Пляж Май Кхао

Anantara Mai Khao Phuket Villas 5*

17 km

47 km

0 m

www.anantara.com

Комментарий ILVES TOUR: отель для самых взыскательных клиентов. Для бизнес-путешественников - удобное рабочее место прямо на вилле. Рядом с отелем находится небольшая торговая галерея с уровнем товаров, ориентированным на клиентов ближайших люкс-отелей.

- 2008 г. - 2013.
- mastercard, american express, visa, diners
- копия кредитной карты или 5000 Бат за одну ночь.
- расстояние до центра пляжа Патонг

Номерной фонд

Виллы (1 эт.)

Название	Кол-во	м²	Примечание
Pool Villa	43	186	GV, max 3, 2+1
Lagoon Pool Villa	22	186	LV, max 3, 2+1
Sala Pool Villa	9	206	GV, max 3, 2+1
2BR Pool Pavilion	8	262	GV, max 5, 4+1
2BR Family Pool Villa*	8	199	LV, max 5, 4+1
2BR Connecting Double Pool Villa	8	372	SV, max 4, 4+2
2BR Jim Thompson Villa	1	389	GV/LV, max 5, 4+1
3BR Interconnecting Residences	1	460	PV/LV, max 6, 6+3

* - connecting rooms (сообщающиеся номера)

В стандартном номере

- терраса
- кондиционер
- напольное покрытие - паркет
- обеденный стол
- гардеробная
- ванна/отдельный душ
- шампунь/гель для душа
- халаты / тапочки
- фен
- сейф (бесплатно)
- утюг / гладильная доска - (по запросу)
- мини-бар
- набор для чая/кофе
- кофеварка
- телефон - IDD
- ТВ
- DVD/CD - проигрыватель
- интернет - Wi Fi (бесплатно)
- iPod docking station
- рабочий стол
- номера для некурящих
- бассейн

Услуги

- открытый бассейн
- парная
- SPA - салон
- занятия аэробикой
- занятия йогой
- фитнес-центр
- водные развлечения
- тренажерный зал
- уроки - тайской кухни
- настольный теннис
- теннисный корт - 3
- волейбол
- обмен валюты
- сейф на ресепшн (бесплатно)
- библиотека
- DVD-библиотека
- интернет в лобби - wired/ Wi Fi (бесплатно)
- сувенирный магазин
- прачечная
- шатл-сервис
- лимузин-сервис
- аренда машин
- аренда велосипедов
- аренда мотобайков
- русскоговорящий сотрудник
- room service - 24ч.
- бизнес центр
- конференц - залы (60 чел.)

Детям

- детская площадка
- анимационные программы
- детский клуб
- детская кроватка
- детское меню
- услуги няни

Пляж

- зонтики и шезлонки на лужайке под пальмами (бесплатно)

Рестораны и бары

- La Sala (международная)
- The Tree House (тайская, легкие закуски, напитки)
- Sea.Fire.Salt. (барбекю, морская)
- Infinity Pool Bar (легкие закуски, напитки)

2BR Jim Thompson Villa

Ресторан Sea.Fire.Salt

Pool Villa

Бассейн

Sala Pool Villa

Pool Villa

2BR Jim Thompson Villa

Sala Pool Villa

Номерной фонд

Pool Villa
Стандартная категория - вилла с бассейном и террасой с лежаками, расположены по всей территории отеля. Идеальное место для уединенного отдыха.

Lagoon Pool Villa
Аналогичная категория, расположенная в непосредственной близости к лагуне. Вилла состоит из спальни с раздвижной стеклянной дверью и выходом в бассейн, гардеробной и ванной комнаты с раздвижной дверью и выходом в ванну, которая утоплена в бассейн. Дополнительный душ находится под открытым небом. Во внутреннем дворике расположена гостиная на открытом воздухе под навесом, где находятся мягкая софа и обеденный стол. У бассейна расположены шезлонги.

Sala Pool Villa
Аналогичная категория виллы, но с дополнением из sala – зона расслабления, расположенной на галуне и выполненной в традиционном тайском стиле. Вилла состоит из спальни с раздвижной стеклянной дверью и выходом в бассейн, гардеробной и ванной комнаты с раздвижной дверью и выходом в ванну, которая утоплена в бассейн. Дополнительный душ находится под открытым небом. Во внутреннем дворике расположена гостиная на открытом воздухе под навесом, где находятся мягкая софа и обеденный стол. У бассейна расположены шезлонги. Только King size.

2-Bedroom Family Pool Villa
Вилла с двумя спальнями, одна из которых с большой кроватью, другая с двумя раздельными кроватями. Обе комнаты соединены между собой через ванную комнату, поэтому такое размещение подойдёт для семей с маленькими детьми.
На большой открытой террасе расположен бассейн, ванна под открытым небом, лежаки и беседка. Вилла огорожена забором и имеет отдельный вход, что даёт ощущение полной приватности.

2-Bedroom Interconnecting Villa
Данный тип размещения подойдёт для семей со взрослыми детьми и представляет собой 2 соседние виллы, соединённые между собой через гардеробную. В каждой из вилл есть отдельная ванная комната, бассейн, терраса с лежаками и беседками.
Вилла огорожена забором и имеет отдельный вход, что даёт ощущение полной приватности.

2BR Jim Thompson Villa
Самая роскошная вилла в отеле, расположена ближе к морю. Состоит из гостиной и двух спален, в каждой из которых имеется отдельная ванная комната. На большой террасе расположен бассейн, лежаки, беседка. Дополнительная приватная беседка
для романтических ужинов расположена через мостик от виллы на берегу пруда. Вилла огорожена забором и имеет отдельный вход, что даёт ощущение полной приватности.

Ресторан Tree House

Занятия йогой на пляже

Пхукет / Пляж Камала

Andara Resort & Villas 5*

28 km

7 km

1 km

www.andaraphuket.com

Комментарий ILVES TOUR: Этот комплекс просторных роскошных вилл и изысканных сьютов с сервисом и инфраструктурой 5* отеля расположен на склоне холма над заливом Камала, что обеспечивает великолепный вид на море из каждого номера.

- 2010 г. - каждый год.
- mastercard, american express, visa, diners
- копия кредитной карты.
- расстояние до центра пляжа Патонг

Номерной фонд

Здание (2-3 эт.)

Название	Кол-во	м²	Примечание
Terrace Suite 1-BR	2	153	SV, max 3, 2+2
Terrace Suite 2-BR	2	183	SV, max 5, 4+2
Terrace Suite 3-BR	8	241	SV, max 7, 6+2
Pool Suite 1-BR	2	214	SV, max 3, 2+2
Pool Suite 2-BR	2	244	SV, max 5, 4+2
Pool Suite 3-BR	8	311	SV, max 7, 6+2
Pool Suite 4-BR	3	702	SV, max 9, 8+2
Penthouse Pool Suite 1-BR	3	270	SV, max 3, 2+2
Penthouse Pool Suite 2-BR	2	312	SV, max 2
Penthouse Pool Suite 3-BR	8	402	SV, max 7, 6+2

Виллы (3 эт.)

Pool Villa 3-BR**	12	1160	SV, max 7, 6+2
Pool Villa 4-BR	12	1200	SV, max 9, 8+2
Pool Villa 5-BR	8	1800	SV, max 10-13
Pool Villa 6-BR	4	2100	SV, max 12-14

В стандартном номере

- вентилятор
- душ на открытом воздухе
- балкон
- терраса
- кондиционер
- напольное покрытие - паркет
- LR+1BR
- кухня
- столовая
- ванна
- ванна/отдельный душ
- шампунь/гель для душа
- халаты / тапочки
- фен
- сейф (бесплатно)
- утюг / гладильная доска
- мини-бар
- набор для чая/кофе
- микроволновка
- кофеварка
- телефон
- ТВ
- DVD/CD - проигрыватель
- интернет - Wi Fi (бесплатно)
- рабочий стол
- номера для некурящих
- патио
- сад

Услуги

- яхты - 2
- открытый бассейн
- джакузи
- салон красоты
- массажный салон
- сауна
- SPA - салон
- занятия аэробикой
- занятия йогой
- фитнес-центр
- уроки тайской кухни
- уроки - тайского бокса/ кухня/дайвинг
- настольный теннис
- теннисный корт
- обмен валюты
- сейф на ресепшн (бесплатно)
- библиотека
- интернет на всей территории - Wi Fi(бесплатно)
- прачечная
- магазин
- шатл-сервис
- лимузин-сервис
- русскоговорящий сотрудник
- room service - 24часа

Детям

- занятия с детьми
- детский клуб
- детская кроватка
- детское меню
- услуги няни

Пляж

- шаттл сервис до пляжа

Рестораны и бары

- La Seta (итальянская)
- Silk (вегетарианская, международная, тайская)
- Pool Bar (легкие закуски, напитки)

Территория отеля

Terrace Suite - спальня

Terrace Suite - гостиная

Бассейн

Лобби

Pool Villa

Pool Villa

Pool Villa

Номерной фонд

Luxury Pool Villas
Просторные виллы с частным бассейном и видом на море. Круглосуточно к услугам гостей горничная и персональный шеф-повар, который составит меню под ваши пожелания и приготовит блюда на полностью оборудованной кухне виллы. Дизайн выполнен в стиле сочетания открыто-закрытых пространств, с обилием артефактов, шелка, натурального дерева и зеркал. На каждой вилле имеется также гостиная, столовая, беседка с обеденным столом. Предлагается размещение в 3, 4, 5 и 6 спальных виллах.

Residential Suite
Большинство сьютов – с частным бассейном, в каждом номере есть полностью оборудованная кухня, столовая, гостиная, терраса с видом на море. В дизайне использованы дерево, шелк, зеркала, артефакты. Возможно размещение в 1, 2, 3 и 4-спальных сьютах.

* - Для односпального размещения используется двухспальная резиденция, где открыта только одна спальня.
** - Для размещения на трехспальной вилле используется четырехспальная вилла, где к услугам гостей открыты три спальни.

Pool Suite

Ресторан Silk Restaurant & Bar

Penthouse Pool Suite

Пхукет / Пляж Банг Тао

Banyan Tree Phuket 5*

18 km

21 km

0 m

www.banyantree.com

Комментарий ILVES TOUR: самый шикарный отель в Лагуне, является обладателем множества престижных международных наград. Гости отеля могут пользоваться ресторанами и услугами других отелей Лагуны. Новые односпальные и трехспальные виллы Serenity построены в 2019 году

- 1994 г. - 2014 г.
- mastercard, american express, visa, diners
- копия кредитной карты или 5000-10000 Бат.
- расстояние до центра пляжа Патонг

Номерной фонд

Виллы (1 эт.)

Название	Кол-во	м²	Примечание
Banyan Pool Villa	34	170	GV, max 2, 2+1
Banyan Lagoon Pool Villa	10	170	GV, max 3, 2+1
Serenity Pool Villa - NEW	37	140	PV, max 2, 2+1
Signature Pool Villa	36	270	GV, max 3, 2+1
Grand Lagoon Pool Villa	10	270	GV, max 3, 2+1
Signature 2BR Pool Villa	24	350	GV, max 4, 2+2
Grand 2BR Pool Villa	21	380	GV, max 6, 5+1
Serenity 3BR Pool Residence - NEW	8	435	PV, max 7, 4+3
1BR Double Pool Villa	14	1300	GV, max 3, 2+1
2BR Double Pool Villa	9	1500	GV, max 5, 4+1
3BR Double Pool Villa	1	2500	GV, max 6, 4+2

В стандартном номере

- терраса
- кондиционер
- потолочный вентилятор
- напольное покрытие - паркет
- спальня с зоной гостиной
- обеденный стол
- ванна/отдельный душ
- джакузи
- шампунь/гель для душа
- халаты / тапочки
- фен
- сейф (бесплатно)
- утюг / гладильная доска - (по запросу)
- мини-бар
- набор для чая/кофе
- телефон - IDD
- ТВ - спутниковое
- DVD - проигрыватель
- интернет - Wi Fi (бесплатно)
- iPod docking station
- номера для некурящих
- сад

Услуги

- открытый бассейн с джакузи - 2
- салон красоты
- массажный салон
- сауна
- SPA - салон
- занятия аэробикой
- занятия йогой
- фитнес-центр
- уроки тайской кухни
- гольф
- теннисный корт - 3
- обмен валюты
- библиотека
- DVD-библиотека
- интернет в лобби - Wi Fi (бесплатно)
- сувенирные магазины
- прачечная
- шатл-сервис
- лимузин-сервис
- аренда машин
- аренда велосипедов
- русскоговорящий сотрудник
- room service - 24 ч.
- бизнес центр
- конференц - залы (80 чел.)

Детям

- детский бассейн
- детская площадка
- анимационные программы
- детская кроватка
- детское меню
- услуги няни

Пляж

- зонтики на пляже –нет (тень от листвы)
- шезлонги на пляже – нет (комфортные азиатские матрасы)

Рестораны и бары

- Banyan Cafe (международная, легкие закуски, напитки)
- Saffron (гастрономический ресторан высокой тайской кухни)
- Lobby Bar and Wine Rock (напитки, международная)
- Pool Bar (легкие закуски, напитки)
- Tamarind Restaurant (японская)
- Watercourt (морепродукты, средиземноморская)
- Tre Restaurant (французская, международная)
- Sanya Rak Dinner Cruise (круизы по реке с ужином)

Banyan Lagoon Pool Villa

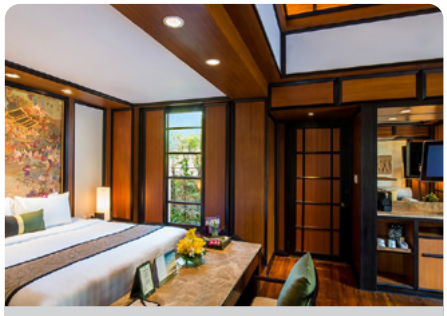
Banyan Pool Villa

Signature Pool Villa

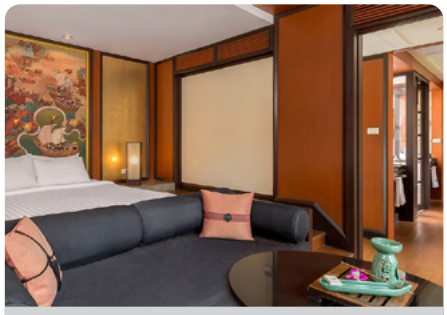
Grand Lagoon Pool Villa

Бассейн

Детский Клуб

Ресторан Saffron

Serenity Pool Villa

Serenity Pool Villa

Номерной фонд

Размещение предлагается в виллах, оформленных в современном тайском стиле.

Deluxe Villa
Стандартная категория, состоящая из спальни, большой ванной комнаты. Во внутреннем дворике расположены 2 шезлонга и джакузи 2х2 м.

Pool Villa
Состоит из спальни и зоны гостиной, ванной комнаты (отдельный душ, 2 раковины). Во внутреннем дворике расположены шезлонги у бассейна, обеденный стол со стульями и зона отдыха Ванна находится на открытом воздухе.

Sanctuary Villa
Состоит из отдельной гостиной и спальни, окруженная прудом с лилиями. В ванной комнате – отдельный душ , душ с эффектом тропического дождя, ванна на открытом воздухе. Во внутреннем дворе расположены диван, 2 шезлонга у бассейна, а также СПА-зона.

Spa Pool Villa
Состоит из отдельной гостиной и спальни, окруженная прудом с лилиями. В ванной комнате – отдельный душ , душ с эффектом тропического дождя, ванна на открытом воздухе. Во внутреннем дворе расположены диван, 2 шезлонга у бассейна, а также СПА-зона.

Дополнительные привилегии:
- 1 бесплатная ароматическая ванна с цветами и свечами для романтического вечера в вилле
- завтрак в вилле
- чай со сладостями в 17:00 в Tamarind Restaurant ежедневно
- массаж на 1 человека (90 минут)
- скидка 10% на любой вид массажа в вилле
- скидка 10% на Banyan Tree Gallery
- скидка 5% на ужины на борту яхты отеля
- поздний выезд до 15:00 (по наличию мест)

Two Bedroom Pool Villa
Состоит из гостиной, двух спален с двумя ванными комнатами, рабочим кабинетом. В гостиной – обеденная, кухонная, гостиная зоны. Во внутреннем дворике – бассейн с джакузи и два шезлонга.

Дополнительные привилегии:
- позднее выселение до 15:00 (по наличию мест)

Deluxe Two Bedroom Pool Villa
Состоит из гостиной, двух спален с двумя ванными комнатами, рабочим кабинетом. В гостиной – обеденная, кухонная, гостиная зоны. Во внутреннем дворике – бассейн с джакузи 3,5х9 м и шезлонги, обеденный стол со стульями, СПА-зона.

Дополнительные привилегии:
- позднее выселение до 15:00 (по наличию мест)

Double Pool Villa
Состоит из отдельной гостиной и спальни, окруженной бассейном. В гостиной – обеденная зона и гостиная зона. Во внутреннем дворике у второго бассейна расположены шезлонги, а также на террасе – обеденный стол.

Two Bedroom Double Pool Villa
Состоит из отдельной гостиной, двух спален с собственными ванными комнатами. В гостиной – обеденная зона и гостиная зона. Во внутреннем дворике у бассейна расположены шезлонги, а также на террасе обеденный стол.

Дополнительные привилегии Double Pool Villa и Two Bedroom Double Pool Villa

- услуги дворецкого (24 ч.)
- завтраки в вилле, приготовленные дворецким для гостей виллы
- традиционный тайский кофе в вилле в 16:00
- вечерние коктейли в вилле
- регистрация и чек аут в номере
- цветочные гирлянды по приезду в отель
- 1 бесплатная СПА-процедура на двоих (при минимальном проживании в отеле 3 ночи)
- шелковая пижама для Него и для Нее
- подарок – фотография в рамке.

Double Pool Villa

Пхукет / Пляж Май Кхао

Mai Khao Dream Villa Resort & Spa 5*

12 km

41 km

0 m

www.maikhaodream.com

Комментарий ILVES TOUR: безупречный сервис, уютные номера, дизайн которых выполнен в лучших тайских традициях, оснащенные по последнему слову техники, изысканную кухня и винотека для настоящих гурманов, развитая инфраструктура для детей, шикарный Spa-салон и многое другое.

- 2007 г. - 2010 г.
- mastercard, american express, visa, diners
- копия кредитной карты или 50% от стоимости проживания.
- расстояние до центра пляжа Патонг

Номерной фонд

Виллы (1-2 эт.)

Название	Кол-во	м²	Примечание
2BR Beachfront Pool Villa	11	460	SV, max 5, 4+2
3-Bedroom Triple Pool Villa	11	655	SSV, max 7, 6+2

В стандартном номере

- винная коллекция
- терраса
- кондиционер
- потолочный вентилятор
- напольное покрытие - паркет/кафель
- LR+2BR
- кухня
- зона столовой
- ванна/отдельный душ
- джакузи
- шампунь/гель для душа
- халаты / тапочки
- фен
- сейф (бесплатно)
- утюг / гладильная доска
- мини-бар
- набор для чая/кофе
- микроволновка
- кофеварка
- телефон
- ТВ
- DVD - проигрыватель
- интернет - Wi Fi (бесплатно)
- рабочий стол
- номера для некурящих
- патио
- бассейн
- sala-зона расслабления

Услуги

- открытый бассейн
- салон красоты
- массажный салон
- сауна
- парная
- SPA - салон
- фитнес-центр
- уроки тайской кухни
- обмен валюты
- сейф на ресепшн (бесплатно)
- библиотека
- DVD-библиотека
- интернет в лобби - Wi Fi (бесплатно)
- интернет-уголок
- прачечная
- магазин
- шатл-сервис
- лимузин-сервис
- аренда машин
- аренда мотобайков
- русскоговорящий сотрудник
- room service
- бизнес центр

Детям

- анимационные программы
- детский клуб
- детская кроватка
- детское меню
- услуги няни

Пляж

- зонтики и шезлонки на лужайке под пальмами (бесплатно)

Рестораны и бары

- Dokbua Restaurant (средиземноморская)
- Wine Cellar (винотека)
- Dream Bar (легкие закуски, напитки)
- Pool Bar (легкие закуски, напитки)

Бассейн

Spa

Dream Bar

Детский клуб

Ресторан Dokbua

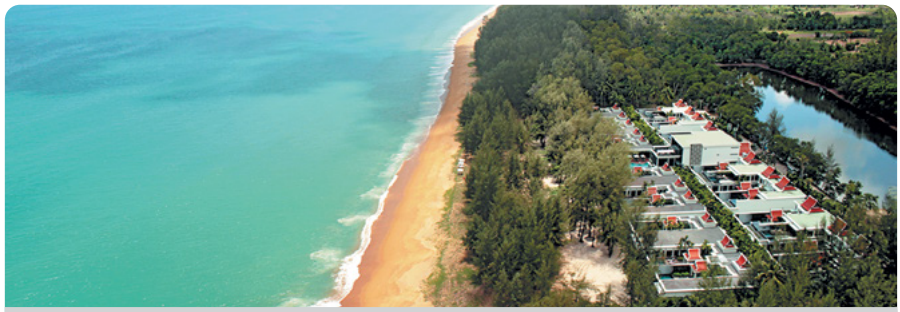

Территория отеля

3 Bedrooms Triple View Villa

2 Bedrooms Beachfront Pool Villa

2 Bedrooms Beachfront Pool Villa

Номерной фонд

2-Bedrooms Beach Front Pool Villa
Роскошные двуспальные виллы расположены на первой линии у моря. Каждая вилла имеет прямой выход в сосновую рощу и на пляж. Вилла состоит из гостиной, полностью оборудованной кухни, двух спален. Каждая из спален имеет свою гардеробную и ванную комнаты, а также отдельный выход к бассейну. Удачная планировка виллы и удалённость спален друг от друга даёт возможность комфортного размещения двух семейных пар или большой семьи с детьми. Вилла изолирована от посторонних глаз. Во внутреннем дворике расположены бассейн, джакузи, шезлонги, беседка. За каждой виллой закреплён персональный дворецкий.

3-Bedrooms Triple Pool Villa
Роскошные трёхспальные виллы расположены на второй линии отеля. На двух уровнях комфортно расположены гостиная, полностью оборудованная кухня, три спальни. Каждая из спален имеет свою гардеробную и ванную комнаты. Вилла изолирована от посторонних глаз. Во внутреннем дворике расположены бассейн, джакузи, шезлонги, беседка. На открытой террасе второго этажа расположен ещё один бассейн. За каждой виллой закреплён персональный дворецкий. Удачная планировка виллы и удалённость спален друг от друга даёт возможность комфортного размещения трёх семейных пар или большой семьи с детьми.

3 Bedrooms Triple View Villa

2 Bedrooms Beachfront Pool Villa

3 Bedrooms Triple View Villa

Пхукет / Пляж Май Кхао

Sala Phuket Resort & Spa 5*

11 km

44 km

0 m

www.salaresorts.com

Комментарий ILVES TOUR: белоснежные виллы создают атмосферу романтики. Отель для состоятельных людей, которые ценят уединенный отдых.

- 2007 г. - 2014 г.
- mastercard, american express, visa, diners
- -копия кредитной карты или 3000 Бат.
- расстояние до центра пляжа Патонг

Номерной фонд

Виллы (1-2 эт.)

Название	Кол-во	м²	Примечание
Deluxe Balcony	16	63	GV, max 2, 2+1
Garden Pool Villa	16	158	GV, max 3, 2+1
Sala Pool Villa	34	157	GV, max 3, 2+2
1BR Pool Villa Suite	7	214	GV, max 3, 2+2
1BR Duplex Pool Villa Suite	2	333	GV, max 3, 2+2
2BR Pool Villa Suite	1	447	GV, max 4, 4+1
2BR Presidential Suite	1	619	GV, max 6, 4+4

В стандартном номере

- балкон
- кондиционер
- потолочный вентилятор
- напольное покрытие - кафель
- ванна/отдельный душ
- шампунь/гель для душа
- халаты / тапочки
- фен
- сейф (бесплатно)
- утюг / гладильная доска - (по запросу)
- мини-бар
- набор для чая/кофе
- телефон
- ТВ - спутниковое
- DVD/CD - проигрыватель
- интернет - Wi Fi (бесплатно)
- iPod docking station - (по запросу)
- рабочий стол
- номера для некурящих

Услуги

- открытый бассейн
- открытый бассейн с джакузи
- салон красоты
- массажный салон
- парная
- SPA - салон
- занятия йогой
- тренажерный зал
- уроки тайской кухни
- обмен валюты
- сейф на ресепшн (бесплатно)
- библиотека
- интернет в лобби - Wi Fi (бесплатно)
- сувенирные магазины
- прачечная
- шатл-сервис
- лимузин-сервис
- аренда машин
- аренда велосипедов
- room service - 24 ч.
- бизнес центр
- конференц - залы (20 чел.)

Детям

- детский бассейн
- детская кроватка
- детское меню
- услуги няни

Пляж

- зонтики и шезлонки на лужайке под пальмами (бесплатно)

Рестораны и бары

- Sala Restaurant (морская, международная, тайская)
- Beach Bar (легкие закуски, напитки)
- Lobby Bar (легкие закуски, напитки)
- Pool Bar (легкие закуски, напитки)

Бассейн

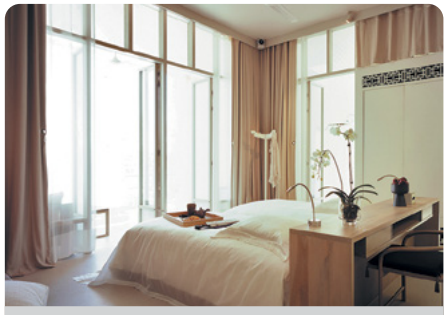

Deluxe Balcony

Вилла

1BR Duplex Pool Villa Suite

Sala Restaurant

Пляж Май Кхао

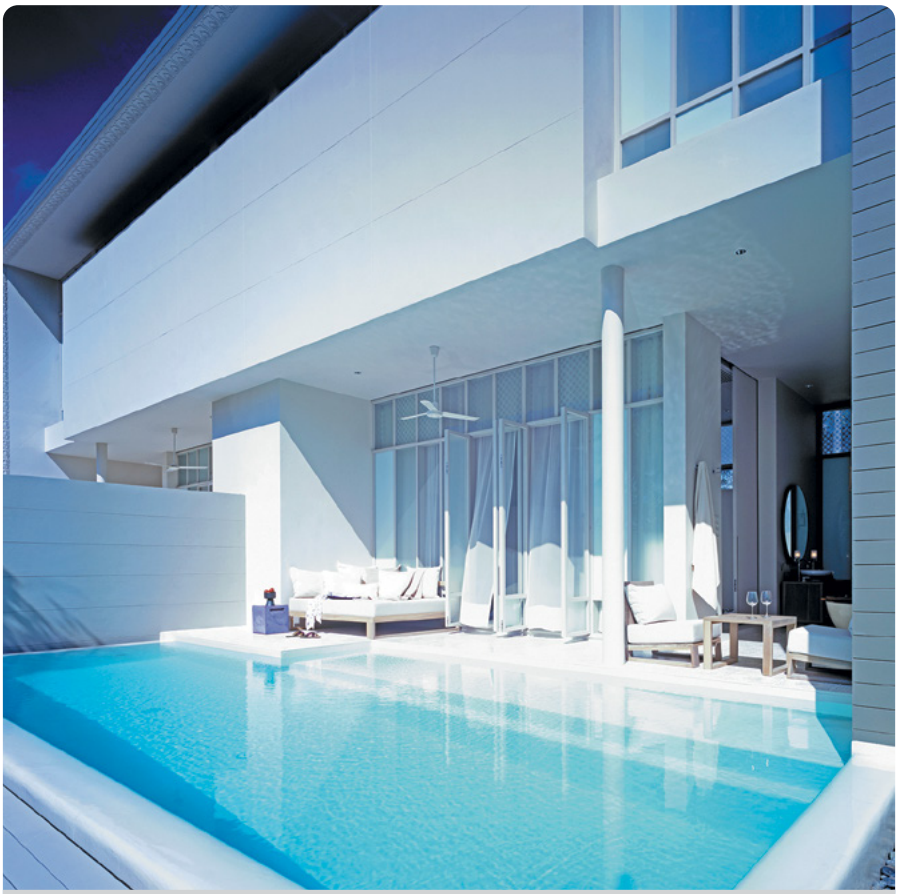

Garden Pool Villa

Garden Pool Villa

Sala Pool Villa

Номерной фонд

Размещение предлагается в двухэтажных белоснежных шале (на первом этаже Garden Pool Villa, на втором этаже Deluxe Balcony), а также одноэтажных роскошных виллах.

Deluxe Balcony
Стандартная категория номера на втором этаже двухэтажном шале. Состоит из спальни, просторной ванной комнаты, сообщающейся со спальней и большом балконом, на котором находится удобная просторная софа со множеством подушек. Со стороны балкона ванная комната при необходимости может закрываться плотными шторами.

Garden Pool Villa
Категория номера расположена на первом этаже в двухэтажном шале. Состоит из спальни, просторной ванной комнаты, которая сообщается со спальней и выходом во двор. Ванна и душ с эффектом тропического дождя находится на открытом воздухе. Во дворе у бассейна расположены два шезлонга. Спальня имеет раздвижную стеклянную дверь через которую можно выйти во двор и расположиться на уютной софе.

Sala Pool Villa
Вилла состоит из просторной спальни с выходом на террасу во внутренний дворик. Ванная находится на открытом воздухе на террасе, где расположены ванна, отдельный душ с эффектом тропического дождя, две раковины и зона отдыха с просторной софой, при необходимости может закрываться плотными шторами. Во дворе у бассейна расположены шезлонги.

1-Bedroom Pool Villa Suite
Вилла состоит из спальни и отдельной гостиной с выходом на террасу во внутренний дворик. Ванная находится на открытом воздухе на террасе, где расположены ванна, отдельный душ с эффектом дождя, две раковины и зона отдыха с просторной софой, при необходимости может закрываться плотными шторами. Во дворе у бассейна расположены шезлонги.

1-Bedroom Duplex Pool Villa Suite
Вилла состоит из двух уровней. На втором этаже находится спальня с просторным балконом, на котором расположена ванна и удобная софа. Гостиная, расположенная на первом этаже, имеет раздвижную стеклянную дверь, через которую можно выйти во двор и расположиться в зоне расслабления – sala, на просторной софе. Во дворе у бассейна расположены два шезлонга.

2-Bedroom Pool Villa Suite
Вилла находится близко к пляжу. На территории просторного двора расположены три отдельные виллы. Одна вилла представляет собой гостиную, где расположена мягкая софа, телевизор и минибар. Вторая вилла состоит из спальни с собственной большой ванной комнатой, где на открытом воздухе расположены отдельная ванна и отдельный душ под открытым небом. Третья вилла состоит из спальни с собственной большой ванной комнатой, где на открытом воздухе расположены отдельная ванна и отдельный душ. Между отдельно стоящими виллами находится терраса с шезлонгами у бассейна и sala – зона расслабления. Кровать King size + 2 Twin.

2-Bedrooms Pool Villa Suite

2-Bedroom Presidential Suite
Самая роскошная вилла находится в непосредственной близости к пляжу. На территории просторного двора расположены три отдельные виллы. Одна вилла представляет собой гостиную, где расположена комфортная мягкая софа, телевизор и минибар. Вторая вилла состоит из спальни с собственной большой ванной комнатой, где большая ванна утоплена в пол, отдельный душ, душ с эффектом тропического дождя под открытым небом. Третья вилла состоит из спальни с собственной большой ванной комнатой, где большая ванна утоплена в пол, отдельный душ. Между отдельно стоящими виллами находится терраса с шезлонгами у бассейна и sala – зона расслабления.
Кровать King size + 2 Twin.

Пхукет / Пляж Лайан

Trisara 5*

15 km

9 km

0 m

www.trisara.com

Комментарий ILVES TOUR: один из самых роскошных отелей на Пхукете, занимает третье место в категории «Лучший отель мира 2006» и первое место в категории «Лучший отель Юго-Восточной Азии 2006-2008». Отель для ценителей роскоши, комфорта и высокого уровня сервиса.

- 2004 г. - 2016 г.
- mastercard, american express, visa, diners
- копия кредитной карты или 5000 Бат.
- расстояние до центра пляжа Патонг

Номерной фонд

Виллы (1 эт.)

Название	Кол-во	м²	Примечание
Ocean View Pool Junior Suite*	12	117	SV, max 2+1
Ocean View Pool Villa	15	240	SV, max 3, 2+2
Ocean Front Pool Villa	7	240	SV, max 3, 2+2
Signature Ocean View Pool Suite*	3	230	SV, max 5, 4+2
2-Bedrooms Ocean Front Pool Villa	2	300	SV, max 5, 4+2
Trisara Signature Villa 2BR	7	1700	SV, max 6, 4+2
Trisara Signature Villa 3BR	2	1400	SV, max 6, 4+2
3BR Ocean View Residence	3	3000	SV, max 6, 4+2
4BR Ocean View Residence	2	2800	SV, max 6, 4+2
5BR Ocean View Residence	2	3800	SV, max 6, 4+2
6BR Ocean View Residence	3	9800	SV, max 6, 4+2
7BR Ocean View Residence	1	6300	SV, max 6, 4+2

* - connecting rooms (сообщающиеся номера)

В стандартном номере

- терраса
- кондиционер
- потолочный вентилятор
- напольное покрытие - натуральное дерево
- гардеробная
- ванна/отдельный душ
- шампунь/гель для душа
- халаты / тапочки
- фен
- сейф
- мини-бар
- утюг / гладильная доска - (по запросу)
- набор для чая/кофе
- телефон
- ТВ
- DVD/CD - проигрыватель
- интернет - Wi Fi (бесплатно)
- рабочий стол
- номера для некурящих
- патио
- бассейн

Услуги

- открытый бассейн с джакузи
- салон красоты
- массажный салон
- сауна
- парная
- SPA - салон
- занятия йогой
- фитнес-центр
- дайвинг-центр
- каякинг
- снорклинг/дайвинг
- тренажерный зал
- уроки тайской кухни
- теннисный корт - 2
- обмен валюты
- сейф на ресепшн (бесплатно)
- библиотека
- DVD-библиотека
- интернет в лобби - Wi Fi (бесплатно)
- прачечная
- магазины
- электрокары
- лимузин-сервис
- русскоговорящий сотрудник
- room service - 24 ч.
- бизнес центр

Детям

- детская площадка
- анимационные программы
- детский клуб
- детская кроватка
- детское меню
- услуги няни

Пляж

- зонтики и шезлонги на пляже (бесплатно)

Рестораны и бары

- The Deck (международная, тайская)
- Trisara Restaurant (морская, международная, тайская, барбекю)
- The Bar (легкие закуски, напитки)
- Beach Bar (легкие закуски, напитки)

Ресторан The Deck

Ocean View Pool Junior Suite

Ocean View Pool Villa

Детский клуб

Ocean View Pool Suite

Пляж Лайан

Территория отеля

Номерной фонд

Размещение предлагается в виллах, расположенных на территории цветущего парка.

Ocean View Pool Room
Вилла расположена на вершине холма. Состоит из спальни и просторной ванной комнаты, где находятся 2 раковины, ванна и отдельный душ, душ с эффектом тропического дождя. На террасе у бассейна расположены 2 шезлонга. Стена, огораживающая территорию виллы, является смежной с соседней виллой. Возможность соединения с идентичной категорией.

Ocean View Pool Suite
Вилла расположена на вершине холма. Состоит из спальни, отдельной гостиной, дополнительной комнаты для СПА-процедур и просторной ванной комнаты, где находятся 2 раковины, ванна и отдельный душ и душ с эффектом тропического дождя на открытом воздухе. В гостиной расположены мягкая софа и обеденный стол. На террасе находится обеденный стол, а также у бассейна расположены 2 шезлонга.

Ocean View Pool Villa
Вилла расположена на склоне холма. Состоит из спальни и зоной гостиной, просторной ванной комнаты, где находятся 2 раковины, ванна и отдельный душ, душ с эффектом тропического дождя. Также в ванной комнате расположена мягкая софа. На просторной террасе находится обеденный стол, а также у бассейна расположены 2 шезлонга.

Ocean Front Pool Villa
Вилла расположена в непосредственной близости от пляжа. Состоит из спальни и зоной гостиной, просторной ванной комнаты, где находятся 2 раковины, ванна и отдельный душ, душ с эффектом тропического дождя. Также в ванной комнате расположена мягкая софа. На просторной террасе находится обеденный стол, а также у бассейна расположены 2 шезлонга.

2-Bedroom Ocean Front Pool Villa
Вилла расположена в непосредственной близости от пляжа. Состоит из двух спален и гостиной между ними. Каждая спальня имеет свою собственную ванную комнату, где находятся 2 раковины, ванна и отдельный душ, душ с эффектом тропического дождя. В гостиной находятся обеденная зона с обеденным столом и гостиная зона с мягкой софой и журнальным столиком. На просторной террасе у бассейна расположены 4 шезлонга. Кровати king-size + 2 twin.

Ocean Front Pool Villas

Anantara Layan Phuket Resort & Spa 5*

14 km

27 km

0 m

www.phuket-layan.anantara.com

Комментарий ILVES TOUR: новый отель известной ВИП-цепочки, расположенный в живописном месте, на берегу океана. Рекомендуется для спокойного отдыха как пар, так и семей с детьми.

- 2014 г. - нет.
- mastercard, american express, visa, diners
- копия кредитной карты или 5000 Бат
- расстояние до центра пляжа Патонг

Номерной фонд

Здание-шале (1-2 эт.)

Название	Кол-во	м²	Примечание
Premier Room	10	56	GV, max 2
Deluxe Layan Suite*	20	79	SV, max 3, 2+2

Виллы (1 эт.)

Deluxe Pool Villa	20	100	GV, max 2
Family Pool Villa	4	100	GV, max 2, 2+1
Sala Pool Villa	13	220	GV, max 3, 2+1
Beach Access Pool Villa	4	180	SV, max 2
Beachfront Layan Pool Villa	6	280	SV, max 3, 2+2
2BR Pool Villa	1	220	GV, max 4+2, 5+1
2BR Layan Pool Villa	2	320	GV, max 4+2, 6+1
2 BR Anantara Pool Villa	1	485	SV, max 4+2, 6+1

* - connecting rooms (сообщающиеся номера)

В стандартном номере

- балкон
- кондиционер
- потолочный вентилятор
- напольное покрытие - натуральное дерево
- ванна/отдельный душ
- шампунь/гель для душа
- халаты / тапочки
- фен
- сейф (бесплатно)
- утюг / гладильная доска - (по запросу)
- мини-бар
- набор для чая/кофе
- кофеварка
- телефон
- ТВ
- интернет - Wi Fi/wired (бесплатно)
- рабочий стол
- номера для некурящих

Услуги

- водные виды спорта
- открытый бассейн
- салон красоты
- массажный салон
- парная
- SPA - салон
- занятия аэробикой
- занятия йогой
- тренажерный зал
- уроки - тайской кухни, тайского бокса
- настольный теннис
- обмен валюты
- сейф на ресепшн
- библиотека
- DVD-библиотека
- интернет на всей территории - Wi Fi(бесплатно)
- интернет-уголок
- прачечная
- магазин
- лимузин-сервис
- русскоговорящий сотрудник
- room service - 24 часа
- бизнес центр
- конференц - залы

Детям

- детский клуб
- детская кроватка
- детское меню
- услуги няни

Пляж

- зонтики и шезлонки на лужайке под пальмами (бесплатно)

Рестораны и бары

- Sala Layan (международная)
- Dee Plee (тайская)
- Breeze Bar (легкие закуски, напитки)

Бассейн

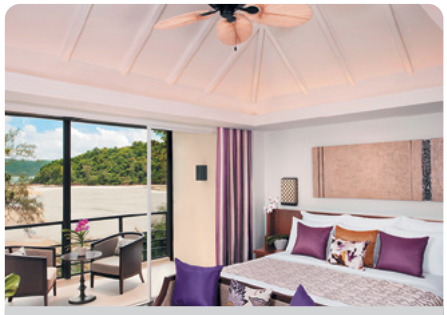
Premier Room

Deluxe Layan Suite

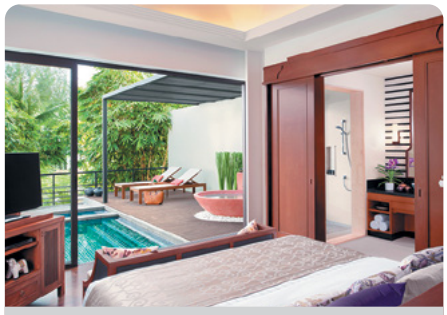
Deluxe Pool Villa

Sala Pool Villa

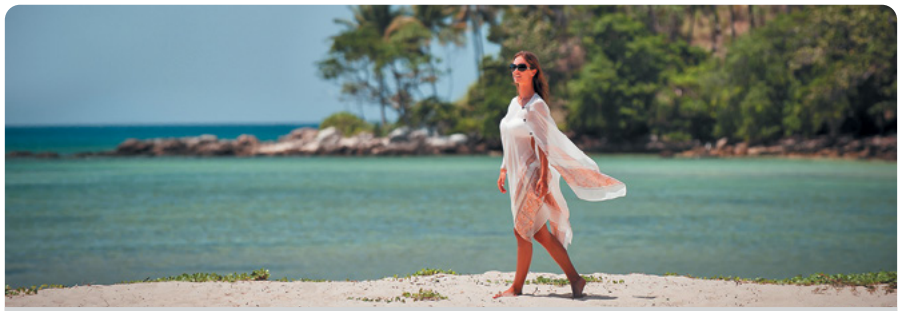
Пляж Лайан

Beach Access Pool Villa

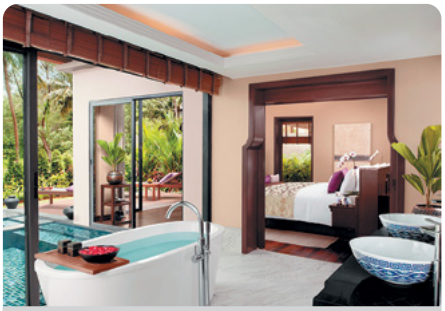

Beach Access Pool Villa

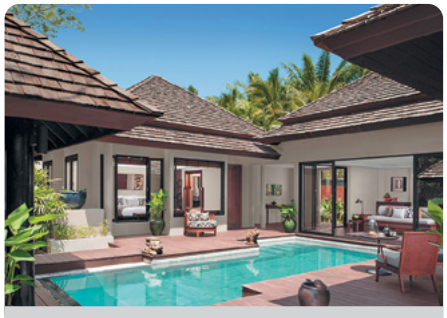

Two Bedroom Pool Villa

Ресторан Sala Layan

Beach Access Pool Villa

Ресторан Sala Layan

Anantara Phuket Layan Resort & Spa 5*

168 Moo 6, Layan Beach Soi 4,
Cherngtalay, Thalang,
Phuket 83110 Thailand

Пхукет / Пляж Банг Тао

Angsana Laguna Phuket 5*

20 km

16 km

0 m

www.angsana.com

Комментарий ILVES TOUR: один из лучших отелей не только в Лагуне, но и на Пхукете. Предлагает гостям самый высокий уровень размещения и услуг. Гостям открыт доступ к ресторанам и спортивно-развлекательным объектам остальных отелей, расположенных в Лагуне.

- 1992 г. - 2013 г.
- mastercard, american express, visa, diners
- 2000 Бат за одну ночь.
- расстояние до центра пляжа Патонг

Номерной фонд

Здания (2-4 эт.)

Название	Кол-во	м²	Примечание
Laguna Room*	179	40	GV/LV/PV, max 3
Laguna Grand Room	45	45	LV, max 3, 2+1
Laguna Poolside Room	16	40	PV, max 3, 2+1
Laguna Premier Room*	47	45	GV/LV/PV, max 2, 2+2
Angsana 1 Bedroom Loft	36	88	LV, max 2

Резиденции (2 эт.)

Angsana Pool Residences	32	357	SV, max 6
Angsana Grand Pool Residences	4	490	SV, max 8

Виллы

Island Villa Duplex	22	139	RV, max 4
Island Villa Suite	22	113	GV/LV, max 5

* - connecting rooms (сообщающиеся номера)

В стандартном номере

- балкон/терраса
- кондиционер
- потолочный вентилятор
- напольное покрытие - кафель
- ванна/душ
- шампунь/гель для душа
- халаты / тапочки
- фен
- сейф (бесплатно)
- утюг / гладильная доска
- мини-бар
- набор для чая/кофе
- телефон, ТВ
- интернет - Wi Fi (бесплатно)
- рабочий стол
- номера для некурящих

Услуги

- открытый бассейн - 4
- джакузи - 2
- салон красоты
- массажный салон, сауна
- SPA - салон
- занятия аэробикой, йогой
- фитнес-центр
- дайвинг-центр
- водные развлечения
- гольф
- настольный теннис
- теннисный корт - 2
- обмен валюты
- сейф на ресепшн (бесплатно)
- библиотека
- DVD-библиотека
- интернет в лобби - Wi Fi (бесплатно)
- караоке
- сувенирный магазин
- прачечная
- шатл-сервис
- лимузин-сервис
- аренда машин, велосипедов, мотобайков
- room service (24 часа)
- бизнес центр
- конференц - залы (30-200 чел.)

Детям

- анимация
- детский бассейн
- детская площадка
- детский клуб
- детская кроватка
- детское меню
- услуги няни

Пляж

- зонтики и шезлонки на лужайке под пальмами (бесплатно)

Рестораны и бары

- Bodega&Grill (итальянская, средиземноморская)
- Baan Talay (тайская, морская)
- Market Place (азиатская, международная)
- Poolside (легкие закуски, напитки)
- Loy Krathong Bar (легкие закуски, напитки)
- XA NA Beach Club (легкие закуски, напитки)
- Canal Village Bakery (легкие закуски, напитки)
- Kids Cafe at Tree House (международная, легкие закуски, напитки)
- Pool Bar, Beach Bar, Lobby Bar (легкие закуски, напитки)

Территория отеля

Laguna Room

Laguna Grand Room

Бассейн

Ресторан Baan Talay

Территория лагуны, пляж Банг Тао

Angsana Villas Resort Phuket 5*

www.angsana.com

Комментарий ILVES TOUR: высокий уровень размещения и услуг, гостям открыт доступ к ресторанам и спортивно-развлекательным объектам всех отелей Лагуны.

- 2007 г. - 2009 г.
- mastercard, american express, visa, diners
- копия кредитной карты или 1000 Бат за одну ночь.
- расстояние до центра пляжа Патонг

22 km

17 km

900 m

Территория отеля

One Bedroom Suite

Two Bedrooms Suite

Two Bedroom Villa

Two Bedroom Villa

Panache

Three Bedroom Pool Villa

Номерной фонд

Здание (7 эт.)

Название	Кол-во	м²	Примечание
One Bedroom Suite	5	87	PV, max 3
Two Bedroom Suite	11	143	PV, max 6
Three Bedroom Pool Suite	2	549	PV, max 9

Виллы (2 эт.)

Two Bedroom Villa	15	229	PV/GV, max 6
Three Bedroom Pool Villa	25	457	LV, max 9
Four Bedroom Pool Villa	8	604	LV, max 12

* - connecting rooms (сообщающиеся номера)

В стандартном номере

- балкон
- кондиционер
- напольное покрытие - ламинат
- кухня
- обеденный стол
- душ
- шампунь/гель для душа
- халаты / тапочки
- фен
- сейф (бесплатно)
- утюг / гладильная доска
- мини-бар
- набор для чая/кофе
- микроволновка
- кофеварка
- телефон
- ТВ
- DVD - проигрыватель
- интернет - Wi Fi (бесплатно)
- iPod docking station
- номера для некурящих

Услуги

- открытый бассейн - 2
- занятия аэробикой
- занятия йогой
- дайвинг-центр
- тренажерный зал
- уроки - тайской кухни
- обмен валюты
- сейф на ресепшн (бесплатно)
- DVD-библиотека
- интернет в лобби - Wi Fi (бесплатно)
- прачечная
- шатл-сервис
- лимузин-сервис
- аренда машин
- аренда велосипедов
- room service (24 часа)

Детям

- детская анимация
- детский бассейн - 2
- детский клуб
- детская кроватка
- детское меню
- услуги няни

Пляж

- зонтики и шезлонги на пляже (бесплатно)

Рестораны и бары

- Panache
- Baan Aroi (международная, тайская)
- Pool Bar (легкие закуски, напитки)

Провинция Пханг Нга / Пляж Натай

Akyra Beach Club Phuket 5*

28 km

55 km

0 m

www.theakyra.com

Комментарий ILVES TOUR: великолепный отель с изысканным интерьером и собственным пляжем для любителей уединенного отдыха: молодоженов и семей.

- 2016 г. - нет.
- mastercard, american express, visa, diners
- нет.
- расстояние до центра пляжа Патонг

Номерной фонд

Здание

Название	Кол-во	м²	Примечание
Garden Room	6	40	GV, max 2, 2+1
Deluxe Suite*	36	50	GV, max 2, 2+1

Виллы

Garden Villa	9	60	GV, max 2, 2+1
Sea View Villa	7	53	SV, max 2, 2+1
Beach Front Villa	1	125	SV, max 2, 2+1

* - connecting rooms (сообщающиеся номера)

В стандартном номере

- балкон/терраса
- кондиционер
- душ
- шампунь/гель для душа
- халаты / тапочки
- фен
- сейф
- мини-бар
- набор для чая/кофе
- телефон
- ТВ
- интернет - Wi Fi (бесплатно)

Услуги

- интернет на территории отеля
- пляжный волейбол
- водные виды спорта
- открытый бассейн
- сад
- массажный салон
- SPA - салон
- водная аэробика
- занятия йогой
- уроки - тайского бокса, Тай ши, кросс-фит
- сувенирный магазин
- прачечная
- лимузин-сервис
- room service
- конференц - залы (до 80 чел.)
- парковка

Пляж

- пляжный клуб

Рестораны и бары

- Akyra Upper Deck Restaurant (международная)
- Offside Sports Bar (напитки, международная)
- Akyra Ice-cream Boutique (мороженное)

Бассейн

Garden Room

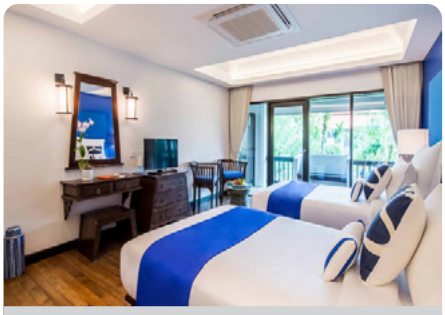

Deluxe Suite

Garden Villa

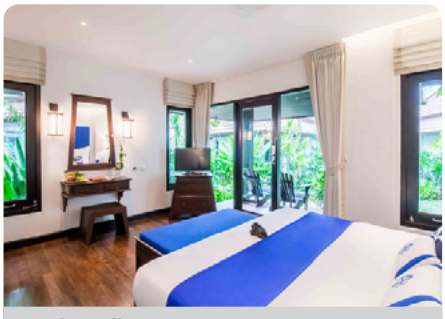

Garden Villa

Пляж

Akyra Upper Deck

Dusit Thani Laguna Phuket 5*

www.dusit.com

Комментарий ILVES TOUR: изысканный отель для взыскательных клиентов. Гостям отеля открыт свободный доступ к ресторанам и спортивно-развлекательным объектам остальных отелей, расположенных в Лагуне

- 1986 г. - 2017 г.
- mastercard, american express, visa
- 100% от стоимости проживания.
- расстояние до центра пляжа Патонг

20 km

16 km

0 m

Территория отеля

Deluxe Lagoon

Deluxe Sea View

Deluxe Ocean Front

Лобби

Бассейн

Ресторан Laguna Cafe

Номерной фонд

Здание - шале (3 эт.)

Название	Кол-во	м²	Примечание
Deluxe Lagoon*	48	32	LV, max 3, 2+1
Deluxe Sea View*	24	32	SV, max 3, 2+1
Deluxe Ocean Front*	113	32	SV, max 3, 2+1
Dusit Club Room*	28	35	SV, max 3, 2+1
Landmark Suite*	10	64	SV, max 3, 2+2

Виллы (2 эт.)

Laguna Pool Villa 2-Bedroom*	22	252	LV, max 4, 4+2
Ocean Front Pool Villa 2-Bedroom*	6	252	SV, max 4, 4+2

* - connecting rooms (сообщающиеся номера)

В стандартном номере

- балкон
- кондиционер
- напольное покрытие - кафель
- ванна/отдельный душ
- шампунь/гель для душа
- халаты / тапочки
- фен
- сейф (бесплатно)
- мини-бар
- утюг / гладильная доска - (по запросу)
- набор для чая/кофе
- телефон
- ТВ
- интернет - Wi Fi (бесплатно)
- рабочий стол
- номера для некурящих

Услуги

- открытый бассейн - 2
- салон красоты
- массажный салон
- SPA - салон
- занятия аэробикой
- занятия йогой
- фитнес-центр
- дайвинг-центр
- уроки - тайской кухнии, росписи по батику, игры в гольф, тайского бокса
- мини-гольф
- настольный теннис
- бадминтон
- теннисный корт - 2
- волейбол
- обмен валюты
- библиотека
- DVD-библиотека
- интернет на всей территории - Wi Fi(бесплатно)
- сувенирный магазин
- прачечная
- шатл-сервис
- лимузин-сервис
- аренда машин
- аренда велосипедов
- русскоговорящий сотрудник
- врач
- room service - 24 ч.
- бизнес центр
- конференц - залы (20-100 чел.)

Детям

- анимация
- детский бассейн
- детская площадка
- детский клуб
- детская кроватка
- детское меню
- услуги няни

Пляж

- зонтики и шезлонки на лужайке под пальмами (бесплатно)

Рестораны и бары

- Laguna Cafe (европейская, азиатская, международная)
- Casuasrina Beach Restaurant Pub (барбекю, морская, легкие закуски, напитки)
- La Trattoria (итальянская)
- Ruen Thai Restaurant (тайская)
- Horizon Lounge (легкие закуски, напитки)
- Poolside Cafe and Bar (легкие закуски, напитки)

Cape Sienna Gourmet Hotel & Villas 5*

28 km

7 km

1 km

www.capesienna.com

Комментарий ILVES TOUR: Отель рекомендуется для активного отдыха в сочетании с безупречным размещением для требовательных клиентов. Виллы подходят для больших компаний. Отель не рекомендуется для отдыха с детьми.

- 2009 г. - 2018 г.
- mastercard, american express, visa
- 2000 Бат за одну ночь.
- расстояние до центра пляжа Патонг

Номерной фонд

Здание (1 эт.)

Название	Кол-во	м²	Примечание
Sea View Studio	58	40	SV, max 2, 2+1
Sea View Deluxe	40	40	SV, max 2, 2+1
Sea View Jacuzzi Junior Suite	22	58	SV, max 2, 2+2
Sea View Honeymoon Suite	22	62	SV, max 2, 2+2
Sea View Grand Suite	2	80	SV, max 2, 2+2
Sea View Executive Pool Penthouse	2	118	SV, max 2, 2+2

Виллы (1 эт.)

Villa 1-Bedroom	3	125	SV, max 2, 2+2
Villa 2-Bedroom	3	264	SV, max 6
Villa 3-Bedroom	5	364	SV, max 8
Villa 4-Bedroom	4	350	SV, max 10
Villa 5-Bedroom	1	890	SV, max 12
Villa 6-Bedroom	1	676	SV, max 14

В стандартном номере

- балкон
- кондиционер
- напольное покрытие - кафель
- спальня с зоной гостиной
- душ
- шампунь/гель для душа
- халаты / тапочки
- фен
- сейф
- утюг / гладильная доска
- мини-бар
- набор для чая/кофе
- телефон
- ТВ
- DVD - проигрыватель
- интернет - Wi Fi (бесплатно)
- рабочий стол
- номера для некурящих

Услуги

- открытый бассейн - 2
- джакузи
- массажный салон
- парная
- SPA - салон
- фитнес-центр
- дайвинг-центр
- тренажерный зал
- бильярд
- теннисный корт - 1
- обмен валюты
- сейф на ресепшн
- интернет в лобби - Wi Fi (бесплатно)
- сувенирный магазин
- прачечная
- магазины
- шатл-сервис
- лимузин-сервис
- аренда машин
- аренда машины
- аренда мотобайков
- room service (11:00-23:00)
- конференц - залы (20-120 чел.)

Детям

- детская кроватка
- услуги няни

Пляж

- шаттл сервис до пляжа
- зонтики и шезлонги на пляже (бесплатно)

Рестораны и бары

- Poolside Restaurant (тайская, международная)
- Plum Prime Steak House (итальянская, азиатская, международная)
- Vanilla Sky Gusto Pub (итальянская, международная)
- Sienna Rocks Cafe Pool Bar (тайская, международная)
- Pool Bar (напитки)

Ресторан Poolside

Sea View Deluxe

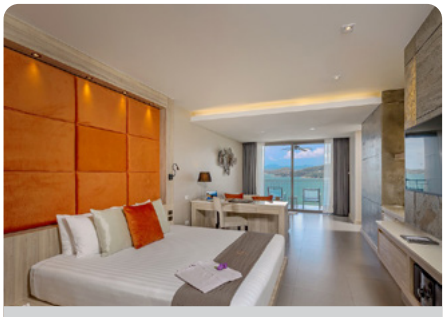

Sea View Jacuzzi Junior Suite

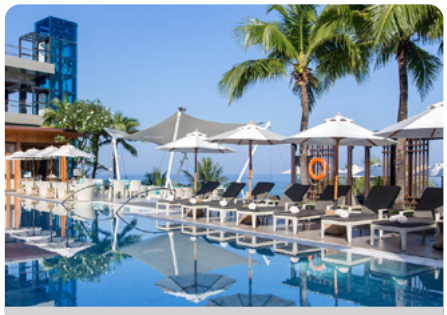

Бассейн

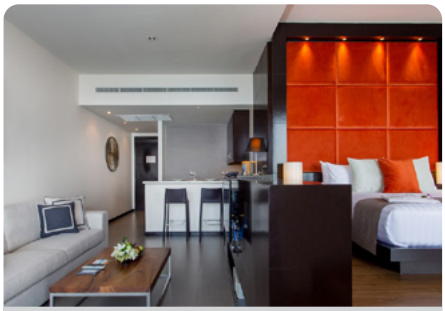

Sea View Grand Suite

Vanilla Sky Gustro Pub

Лобби

Crest Resort & Pool VIllas 5*

www.crestphuket.com

SPA

Комментарий ILVES TOUR: Великолепный отель, расположенный на холме пляжа Три Транг, который славится отсутствием волн круглый год. До пляжа 10 минут пешком. Размещение предлагается в номерах и виллах, утопающих в зелени. тропического леса.

- 2015 г. - нет.
- mastercard, american express, visa, diners
- 6000 Бат.
- расстояние до центра пляжа Патонг

Здания отеля

Deluxe

Deluxe Sea View

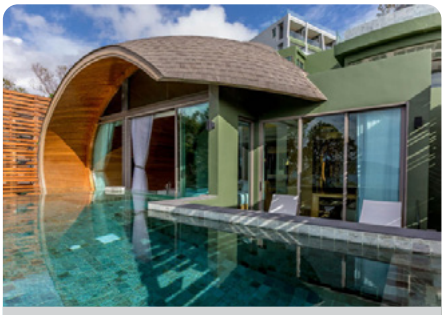

Premier Pool Villa

Бассейн

Лобби

Ресторан Atmos

Номерной фонд

Здание (эт.)

Название	Кол-во	м²	Примечание
Deluxe	25	43	MV, max 3, 2+1
Deluxe Sea View	56	43	SV, max 3, 2+1
Deluxe Pool Access Sea View	22	48	PV, max 3, 2+1

Виллы (эт.)

Deluxe Pool Villa	15	110	PV/SV, max 3, 2+1
Premier Pool Villa	17	100	PV/SV, max 3, 2+1
2-Bedroom Family Pool Villa	2	110	PV/SV, max 4, 3+2

В стандартном номере

- балкон
- кондиционер
- душ
- шампунь/гель для душа
- халаты / тапочки
- фен
- сейф
- утюг / гладильная доска
- мини-бар
- набор для чая/кофе
- телефон
- ТВ
- интернет - Wi Fi (бесплатно)

Услуги

- шатл-бас до пляжа
- анимационные программы
- открытый бассейн
- массажный салон
- сауна
- SPA - салон
- тренажерный зал
- уроки тайской кухни
- настольный теннис
- банкомат
- интернет на всей территории - Wi Fi(бесплатно)
- прачечная
- room service
- конференц - залы
- парковка

Детям

- анимация
- детский бассейн
- детская площадка
- детская кроватка
- детское меню

Пляж

- шаттл сервис до пляжа

Рестораны и бары

- Atmos (международная)
- Pano (легкие закуски, напитки)
- H2O (напитки)
- DIVA Sky Lounge (морепродукты)

Crowne Plaza Phuket Panwa Beach 5*

37 km

6 km

0 m

www.ihg.com

Комментарий ILVES TOUR: отель рекомендуется для семейного отдыха. Пляжная полоса при отеле достаточно мелководна и подвержена ощутимым приливам и отливам, расписание которых можно узнать на ресепшн.

- 2012 г. - нет.
- mastercard, american express, visa, diners
- копия кредитной карты или 1000 Бат за одну ночь.
- расстояние до центра пляжа Патонг

Номерной фонд

Здание (5 эт.)

Название	Кол-во	м²	Примечание
Classic Room*	92	42	SSV, max 3, 2+2
Andaman Sea View Room*	96	42	SV, max 3, 2+2
Grand Andaman Sea View Balcony	7	70	SV, max 3, 2+1
Grand Andaman Sea View Terrace	7	100	SV, max 3, 2+1
Classic Garden Suite	3	75	SSV, max 3, 2+1
Panwa Sea View Suite	2	75	SV, max 3, 2+1
Grand Andaman Sea View Family Suite*	4	82	SV, max 3, 2+1
Panwa Duplex Lagoon Suite	13	100	SV, max 3, 2+1
2-Bedroom Panwa Sea View Suite	1	285	SV, max 4, 2+2
2-Bedroom Penthouse Suite	1	330	SV, max 4, 2+2

* - connecting rooms (сообщающиеся номера)

В стандартном номере

- балкон
- кондиционер
- напольное покрытие - мрамор/натуральное дерево
- ванна/отдельный душ
- шампунь/гель для душа
- халаты / тапочки
- фен
- сейф (бесплатно)
- утюг / гладильная доска
- набор для чая/кофе
- телефон
- ТВ
- DVD/CD - проигрыватель
- интернет - Wi Fi/wired (бесплатно)
- iPod docking station
- номера для некурящих

Услуги

- открытый бассейн - 3
- джакузи
- массажный салон
- SPA - салон
- занятия аэробикой
- занятия йогой
- тренажерный зал
- уроки - тайской кухни
- настольный теннис
- обмен валюты
- сейф на ресепшн (бесплатно)
- интернет в лобби - Wi Fi/wired (бесплатно)
- сувенирный магазин
- прачечная
- шатл-сервис
- лимузин-сервис
- room service (24 часа)
- конференц - залы (до 160 чел.)

Детям

- детская анимация
- детский бассейн
- детский клуб
- детская кроватка
- детское меню
- услуги няни

Пляж

- зонтики и шезлонги на пляже (бесплатно)

Рестораны и бары

- Mosaic (тайская, международная)
- Patio (итальянская, средиземноморская)
- Splash Pool Bar (барбекю, легкие закуски, напитки)
- Lobby Lounge (легкие закуски, напитки)
- Biscuit (легкие закуски, напитки)

Территория отеля

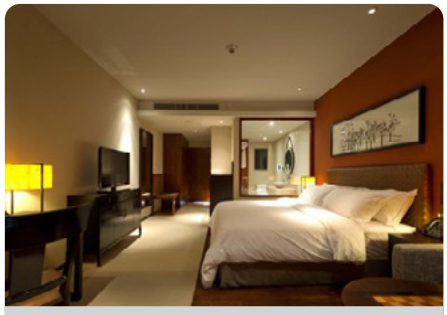

Classic Room

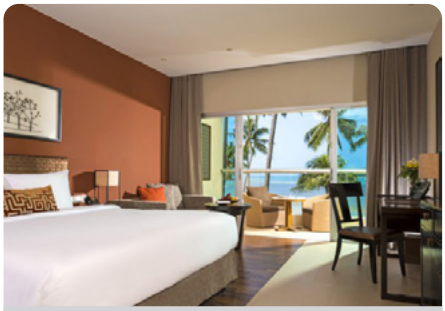

Andaman Sea View Room

Grand Andaman Sea View Balcony

Лобби

Здания отеля

Ресторан Mosaic

InterContinental Phuket Resort 5*

www.ihg.com

Комментарий ILVES TOUR: роскошный отель, открывшийся осенью 2019, расположен в бухте Камала по обе стороны дороги. Под дорогой проходит туннель для прямого доступа к пляжу. Размещение предлагается в корпусе и виллах.

- 2019 г. - нет.
- mastercard, american express, visa
- 2000 Бат.
- расстояние до центра пляжа Патонг

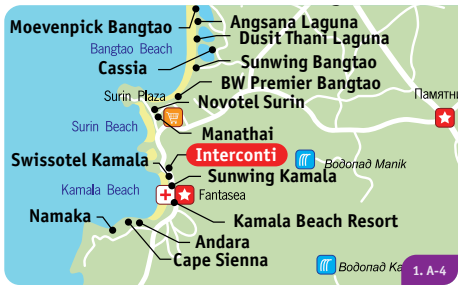

26 km

12 km

0 m

Территория отеля (3D - визуализация)

Classic

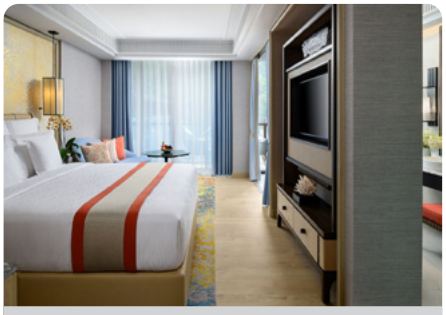

Classic Lagoon Access

Superior Mountain View

Бассейн рядом с пляжем

Лобби

Ресторан Pinto

Номерной фонд

Здание (эт.)

Название	Кол-во	м²	Примечание
Classic	16	43	GV, max 3, 2+1
Classic Lagoon View	85	41	LV, max 3, 2+1
Superior Mountain View	25	43	MV, max 3, 2+1
Superior Lagoon Access	22	41	LV, max 3, 2+1
Club InterContinental Pool View	12	46	PV, max 3, 2+1
Club InterContinental Ocean View	30	46	SV, max 3, 2+1

Виллы (эт.)

Club InterContinental Lagoon Villa	12	104	LV, max 3, 2+1
1-Bedroom Club Inter-Continental Pool Villa	6	210	PV, max 3, 2+1

В стандартном номере

- балкон
- кондиционер
- ванна/отдельный душ
- шампунь/гель для душа
- халаты / тапочки
- фен
- сейф
- утюг / гладильная доска
- мини-бар
- набор для чая/кофе
- чайник
- кофеварка
- ТВ
- DVD - проигрыватель
- интернет - Wi Fi (бесплатно)
- номера для некурящих

Услуги

- открытый бассейн
- массажный салон
- сауна
- SPA - салон
- тренажерный зал
- теннисный корт
- интернет на всей территории - Wi Fi (бесплатно)
- прачечная
- лимузин-сервис
- room service
- конференц - залы (до 130 чел.)
- парковка

Детям

- занятия с детьми
- детский бассейн
- детский клуб
- детская кроватка
- детское меню

Пляж

- пляжный клуб

Рестораны и бары

- Pinto (международная)
- Jaras (тайская)
- Sawan (десерты, напитки)
- Pine Bar (легкие закуски, напитки)

Пхукет / Пляж Май Кхао

JW Marriott Phuket Resort & Spa 5*

20 km

45 km

0 m

www.marriott.com

Комментарий ILVES TOUR: изысканный комфорт, безупречный сервис, доброжелательный и внимательный персонал, продуманность во всех деталях обеспечат превосходный и незабываемый отдых для всех ценителей комфортного отдыха.

- 2001 г. - 2013 г.
- mastercard, american express, visa, diners
- копия кредитной карты или 3000 Бат за одну ночь.
- расстояние до центра пляжа Патонг

Номерной фонд

Здание (3 эт.)

Название	Кол-во	м²	Примечание
Deluxe Garden*	142	47	GV, max 3, 2+2
Deluxe Terrace*	67	47	GV, max 3, 2+2
Deluxe Pool Terrace	11	47	PV, max 3, 2+2
Deluxe Sea View*	22	47	SV, max 3, 2+2
Ocean Front One Bedroom Suite	8	98	SV, max 3, 2+2

Виллы (1 эт.)

Royal Villa	1	340	SV, max 6, 4+2

* - connecting rooms (сообщающиеся номера)

В стандартном номере

- балкон
- кондиционер
- напольное покрытие - натуральный камень/паркет
- обеденный стол
- ванна/отдельный душ
- шампунь/гель для душа
- халаты / тапочки
- фен
- сейф
- утюг / гладильная доска
- мини-бар
- набор для чая/кофе
- телефон
- ТВ
- DVD - проигрыватель
- интернет - wired (платно)
- iPod docking station
- рабочий стол
- номера для некурящих

Услуги

- открытый бассейн - 3
- массажный салон
- сауна
- SPA - салон
- занятия аэробикой
- занятия йогой
- фитнес-центр
- водные развлечения
- тренажерный зал
- уроки - тайской кухни
- бильярд
- настольный теннис
- теннисный корт - 2
- обмен валюты
- сейф на ресепшн (бесплатно)
- DVD-библиотека
- интернет в лобби - Wi Fi (бесплатно)
- прачечная
- магазины
- шатл-сервис
- лимузин-сервис
- аренда машины
- аренда велосипедов
- русскоговорящий сотрудник
- room service - 24 ч.
- бизнес центр
- конференц - залы (10-600 чел.)

Детям

- детский бассейн
- водная горка
- детская площадка
- анимационные программы
- детский клуб
- детская кроватка
- детское меню
- услуги няни

Пляж

- зонтики и шезлонки на лужайке под пальмами (бесплатно)

Рестораны и бары

- Marriott Cafe (международная)
- Cucina (живая музыка(вечером), итальянская)
- Andaman Grill (барбекю, морская)
- Ginja Taste (тайская)
- Kabuki (японская)
- Siam Deli (выпечка, легкие закуски, напитки)
- Lobby Bar (легкие закуски, напитки)
- Rim Nam Pool Bar (легкие закуски, напитки)
- Beside the sea pool bar (легкие закуски, напитки)
- Out of the Blue Splash (легкие закуски, напитки)

Территория отеля

Ocean Front One Bedroom Suite

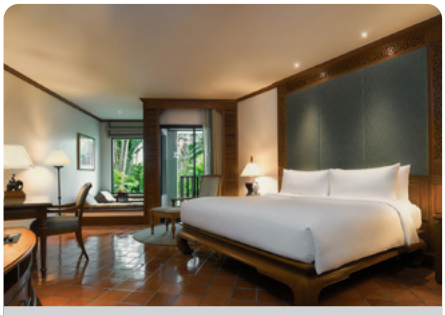

Deluxe Garden

Out of the Blue Splash Bar

Andaman Grill

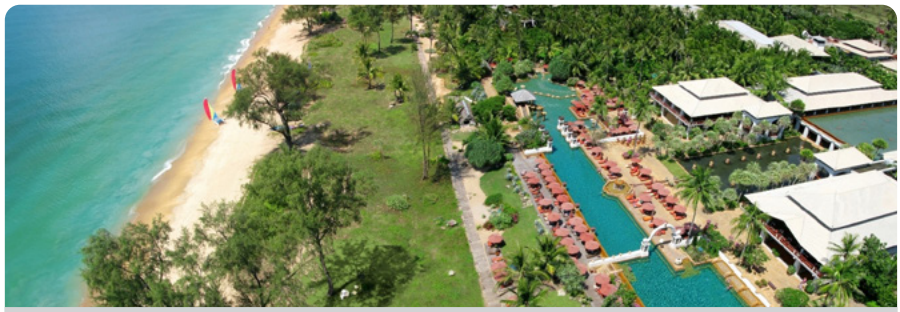

Территория отеля

The Slate 5*

www.theslatephuket.com

Комментарий ILVES TOUR: Комментарий ILVES TOUR: стильный отель, номера отличаются сюрреалистическим дизайном. Прекрасный вариант для креативного медового месяца, гурманов тайской и международной кухни и просто для тех, кто желает необычных ощущений!

- 2007 г. - 2016 г.
- mastercard, american express, visa, diners
- 2000 Бат.
- расстояние до центра пляжа Патонг

5 km
36 km
100 m

Территория отелям

Pearl Bed Suite

Pool Suite

D-Buk Suite

Пляж

Ресторан Rivet Grill

Лобби

Номерной фонд

Здания (2-3 эт.)

Название	Кол-во	м²	Примечание
D-Buk Suite	42	76	GV, max 2, 2+2
Pearl Bed Suite*	99	65	GV/PV, max 3, 2+1
Pool Suite*	35	112	GV/PV, max 3, 2+1
1 BR Pearl Shell Suite	4	132	GV/PV, max 2
2 BR Pearl Shell Suite	2	232	GV,/PV max 4, 2+2
Bensley Suite	1	504	GV, max 2

Виллы (1 эт.)

Private Pool Villa 1BR	5	550	GV, max 3, 2+2
Private Pool Villa 2BR	2	1050	GV, max 6, 4+2

* - connecting rooms (сообщающиеся номера)

В стандартном номере

- терраса - 2
- кондиционер
- напольное покрытие - паркет
- обеденный стол
- гардеробная
- ванна/отдельный душ
- шампунь/гель для душа
- халаты/тапочки
- фен
- сейф (бесплатно)
- утюг / гладильная доска
- мини-бар
- набор для чая/кофе
- кофеварка
- телефон
- ТВ - спутниковое
- DVD/CD - проигрыватель
- интернет - Wi Fi (бесплатно)
- iPod docking station
- рабочий стол
- номера для некурящих
- Spa-зона

Услуги

- открытый бассейн - 3
- джакузи
- салон красоты
- массажный салон
- сауна
- парная
- SPA - салон
- занятия аэробикой, йогой
- фитнес-центр
- водные развлечения
- уроки дайвинга
- уроки - тайской кухни, тайского бокса, тайского языка
- бильярд
- теннисный корт - 2
- обмен валюты
- сейф на ресепшн (бесплатно)
- библиотека
- DVD-библиотека
- интернет в лобби - Wi Fi (бесплатно)
- сувенирный магазин
- прачечная
- магазины
- шатл-сервис
- аренда велосипедов
- русскоговорящий сотрудник
- room service - 24 ч.
- бизнес центр
- конференц - залы (до 250 чел.)

Детям

- анимация
- детский бассейн
- детская площадка
- детский клуб
- детская кроватка
- детское меню
- услуги няни

Пляж

- зонтики и шезлонки на лужайке под пальмами (бесплатно)

Рестораны и бары

- Tin Mine (тайская, международная)
- Black Ginger (тайская)
- Rivet Grill (барбекю, международная)
- Underground Cafe (мороженное, легкие закуски, напитки)
- Rebar (японская, легкие закуски, напитки)
- Tongkah Tin Synicate (широкий ассортимент виски со всего мира, легкие закуски, напитки)
- Shore Thing (Beach Club) (напитки)
- Dirty Monstera (легкие закуски, напитки)

The Pavilions Phuket 5*

16 km
23 km
1 km

www.thepavilionsresorts.com

Комментарий ILVES TOUR: : роскошные виллы, выполненные в азиатском стиле. Идеальное место для уединенного отдыха, молодоженам предоставляются фрукты, вино и романтический ужин, при бронировании 7 ночей. Отель не принимает гостей младше 16 лет.

- 2006 г. - 2013 г.
- mastercard, american express, visa
- нет.
- расстояние до центра пляжа Патонг

Номерной фонд

Виллы (1-2 эт.)

Название	Кол-во	м²	Примечание
Spa & Pool Pavilion	18	275	GV, max 2, 2+2
Spa & Pool Penthouse	5	400	GV, max 2, 2+2
Tropical Pool Villas	3	310	GV, max 2
Ocean View Pool Villas	18	310	SV, max 2
3 Bedroom Pool Villas	4	595	GV, max 6, 6+2

Suites

Hill View Suite	31	81	MV, max 2+2
Garden Suite	10	165	GV, max 2, 2+2
2 BR Pool Loft	3	315	GV, max 4, 4+2

В стандартном номере

- терраса
- кондиционер
- напольное покрытие полированный бетон
- LR+1BR
- обеденный стол
- ванна/отдельный душ
- шампунь/гель для душа
- халаты / тапочки
- фен
- сейф (бесплатно)
- утюг / гладильная доска
- мини-бар
- набор для чая/кофе
- телефон - IDD
- ТВ - спутниковое
- DVD/CD - проигрыватель
- интернет - Wi Fi (бесплатно)
- iPod и iPod-docking station
- рабочий стол
- номера для некурящих
- патио
- бассейн
- sala-зона расслабления

Услуги

- открытый бассейн
- массажный салон
- SPA - салон
- занятия йогой
- уроки тайской кухни
- обмен валюты
- сейф на ресепшн (бесплатно)
- библиотека
- DVD-библиотека
- интернет на всей территории - Wi Fi(бесплатно)
- прачечная
- шатл-бас
- лимузин-сервис
- аренда машин
- аренда велосипедов
- аренда мотобайков
- room service (06:00-22:00)

Пляж

- зонтики и шезлонги на пляже - нет

Рестораны и бары

- The Plantation Restaurant (международная)
- 360° Bar (европейскакя, азиатская)
- The Eastland (азиатская)

360° Bar

Ocean View Villa

Ocean View Villa

Spa & Pool Pavilion

Spa & Pool Pavilion

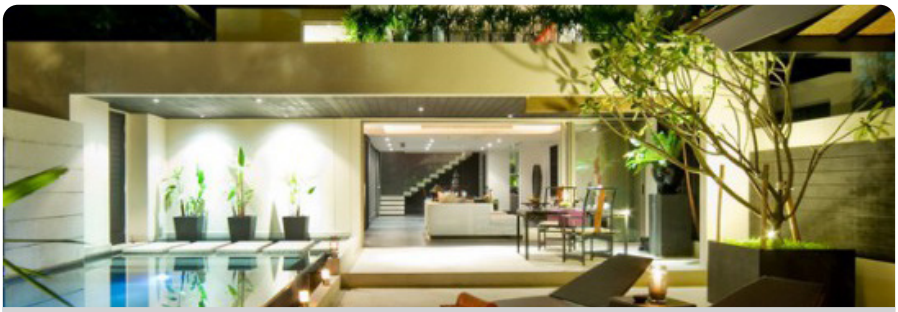
Spa & Pool Penthouse

Nai Harn Phuket 5*

www.thenaiharn.com

Комментарий ILVES TOUR: каждый номер имеет красивейший вид на бухту, где пришвартовано несколько десятков белоснежных яхт. Отель для любителей изысканного уединенного отдыха.

- 1987 г. - 2016 г.
- mastercard, american express, visa, diners
- копия кредитной карты или 2000 Бат за одну ночь.
- расстояние до центра пляжа Патонг

49 km

21 km

0 m

Здание отеля

Deluxe Ocean View

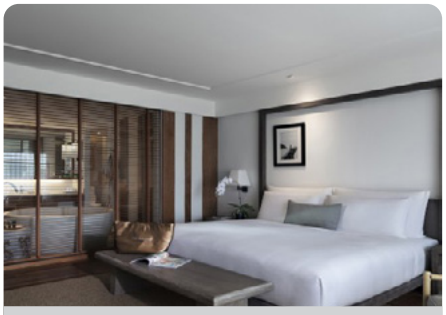

Grand Ocean View

Ресторан

Лобби

Бассейн

Номерной фонд

Здание (9 эт.)

Название	Кол-во	м²	Примечание
Deluxe Ocean View	11	47	SV, max 2
Grand Ocean View	91	81	SV, max 3, 2+1
Ocean View Suite	16	85	SV, max 3, 2+1
Royal Ocean View Suite	4	111	SV, max 3, 2+1

В стандартном номере

- балкон
- кондиционер
- напольное покрытие - паркет/ковролин
- спальня с зоной гостиной
- ванна/отдельный душ
- шампунь/гель для душа
- халаты / тапочки
- фен
- сейф
- мини-бар
- набор для чая/кофе
- телефон
- ТВ - спутниковое
- интернет - Wi Fi (бесплатно)

Услуги

- открытый бассейн
- салон красоты
- массажный салон
- сауна
- парная
- SPA - салон
- тренажерный зал
- уроки тайской кухни
- теннисный корт - 2
- обмен валюты
- библиотека
- интернет на всей территории - Wi Fi (бесплатно)
- интернет-уголок
- прачечная
- магазины
- шатл-сервис
- лимузин-сервис
- аренда машин
- аренда велосипедов
- аренда мотобайков
- русскоговорящий сотрудник
- room service - 24ч.
- бизнес центр
- конференц - залы - 2-(20-72чел.)

Детям

- детская кроватка
- детское меню
- услуги няни

Пляж

- зонтики и шезлонги на пляже - нет

Рестораны и бары

- Rock Salt (международная)
- Cosmo All Day Dining Resaturant (средиземноморская)
- Cosmo All Day Dining Bar (легкие закуски, напитки)
- Pool Bar (легкие закуски, напитки)
- Hansha (японская)

Centara Grand Beach Resort Phuket 5*

42 km

8 km

0 m

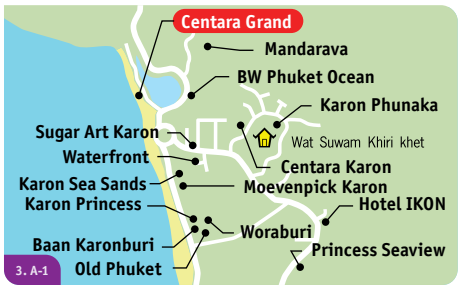

www.centarahotelsresorts.com

Комментарий ILVES TOUR: отель с красивой парковой территорией и собственным пляжем. Все номера имеют вид на море. Рекомендуется для семейного отдыха.

- 2009 г. - 2013 г.
- mastercard, american express, visa
- копия кредитной карты или 5000 Бат.
- расстояние до центра пляжа Патонг

Номерной фонд

Здание (3-4 эт.)

Название	Кол-во	м²	Примечание
Deluxe Ocean Facing*	92	49	SV, max 3, 2+1
Premium Deluxe Ocean Facing	37	67	SV, max 2
Spa Deluxe Ocean Facing*	45	49	SV, max 2
Premium Spa Deluxe	18	67	SV, max 3, 2+2
Deluxe Pool Suite	46	52	SV, max 3, 2+2
Luxury Pool Suite	17	83	SV, max 2, 2+2

Виллы (1 эт.)

1 Bedroom Pool Villa	6	132	SV, max 3, 2+1
2 Bedroom Pool Villa	3	209	SV, max 5, 4+3
Royal Villa	1	209	SV, max 5, 4+3

* - connecting rooms (сообщающиеся номера)

В стандартном номере

- балкон
- кондиционер
- потолочный вентилятор
- напольное покрытие - паркет
- ванна/отдельный душ
- шампунь/гель для душа
- халаты / тапочки
- фен
- сейф (бесплатно)
- утюг / гладильная доска - (по запросу)
- мини-бар
- набор для чая/кофе
- телефон
- ТВ
- интернет - Wi Fi (платно)
- номера для некурящих

Услуги

- открытый бассейн - 2
- массажный салон
- сауна
- парная
- SPA - салон
- занятия йогой
- фитнес-центр
- водные развлечения
- уроки тайской кухни
- бильярд
- настольный теннис
- теннисный корт
- обмен валюты
- сейф на ресепшн (бесплатно)
- библиотека
- DVD-библиотека
- интернет в лобби - Wi Fi (бесплатно)
- прачечная
- магазины
- шатл-сервис
- лимузин-сервис
- русскоговорящий сотрудник
- room service (24 ч.)
- конференц - залы (20-300чел.)

Детям

- анимация
- детский бассейн - 2
- водная горка
- детская площадка
- детский клуб
- детская кроватка
- услуги няни

Пляж

- зонтики и шезлонки на лужайке под пальмами (бесплатно)

Рестораны и бары

- The Cove (международная, азиатская)
- Mare Italian Restaurant (итальянская)
- Coast Beach Club and Bistro (винотека, барбекю на берегу моря, легкие закуски, напитки)
- Luna (напитки)
- Lobby Lounge (легкие закуски, напитки)
- Splash (легкие закуски, напитки)
- Ripples (легкие закуски, напитки)

Территория отеля

Deluxe Ocean Facing

Premium Deluxe Ocean Facing

Бассейн

Лобби

Ресторан The Cove

Детский клуб

Kata Thani Phuket Beach Resort 5*

www.katathani.com

Комментарий ILVES TOUR: просторная территория отеля с развитой инфраструктурой делает его идеальным местом для любителей активного отдыха и семей с детьми.

- 1984 г. - 2013 г.
- mastercard, american express, visa, diners
- 100 долларов.
- расстояние до центра пляжа Патонг

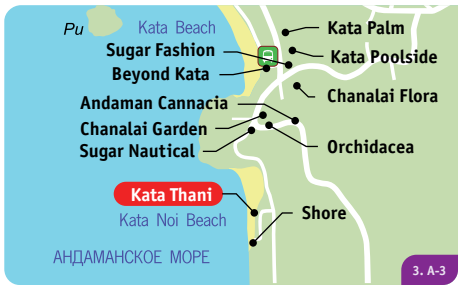

47 km
13 km
0 m

Территория отеля (здание Thani Wing)

Grand Deluxe

Deluxe

Junior Suite

Ресторан Chanadda

Бассейн (Thani Wing)

Бассейн (Bhuri Wing)

Номерной фонд

Здания - Bhuri Wings (3 эт.) - через дорогу от моря

Название	Кол-во	м²	Примечание
Deluxe*	65	45	GV/PV, max 3, 2+2
Grand Deluxe	69	50	PV, max 3, 2+2

Здания - Thai Wings (3 эт.) - на первой линии

Junior Suite*	174	50	SV, max 3, 2+2
Junior Suite Oceanfront*	44	50	SV, max 3, 2+2
Grand Suite*	44	75	SV, max 3, 2+2

* - connecting rooms (сообщающиеся номера)

В стандартном номере

- балкон
- кондиционер
- напольное покрытие - кафель/паркет
- душ
- шампунь/гель для душа
- халаты / тапочки
- фен
- сейф (бесплатно)
- утюг / гладильная доска - (по запросу)
- набор для чая/кофе
- телефон
- ТВ - спутниковое
- DVD - проигрыватель
- номера для некурящих

Услуги

- открытый бассейн - 5
- открытый бассейн с джакузи
- салон красоты
- массажный салон
- сауна
- парная
- SPA - салон
- занятия аэробикой
- занятия йогой
- дайвинг-центр
- тренажерный зал
- уроки тайской кухни
- мини-гольф
- бильярд
- настольный теннис
- теннисный корт - 2
- обмен валюты
- сейф на ресепшн (бесплатно)
- интернет в лобби - Wi Fi (бесплатно)
- прачечная
- магазины
- шатл-сервис
- лимузин-сервис
- аренда машин
- room service - 24 ч.
- бизнес центр
- конференц - залы (20-120 чел.)

Детям

- детский бассейн - 3
- водная горка
- детская площадка
- анимационные программы
- детский клуб
- детская кроватка
- детское меню
- услуги няни

Пляж

- зонтики и шезлонки на лужайке под пальмами (бесплатно)

Рестораны и бары

- Seacret (национальные танцы(вечером), международная, тайская)
- Chom Talay (национальные танцы(вечером), тайская, международная)
- La Scala (пианино, итальянская)
- Chanadda Royal Thai Cuisine (тайская)
- Seaside (итальянская, средиземноморская)
- Fishermans Wharf (национальные танцы(вечером), морепродукты, международная, барбекю, тайская)
- Bars (легкие закуски, напитки)

Пхукет / Бухта Карон Ной

Le Meridien Phuket Beach Resort 5*

39 km

5 km

0 m

www.lemeridienphuketbeachresort.com

Комментарий ILVES TOUR: хорошо развитая инфраструктура, безупречное качество обслуживания, русскоязычные сотрудники на ресепшн и удобное расположение сделали этот отель одним из самых популярных на рынках стран СНГ.

- 1987 г. - 2013 г.
- mastercard, american express, visa
- копия кредитной карты или 1000 Бат за одну ночь.
- расстояние до центра пляжа Патонг

Номерной фонд

Здания - Chaba Wing и Mali Wing (6 эт.)

Название	Кол-во	м²	Примечание
Deluxe GV*	154	37	GV, max 3, 2+1
Deluxe PV*	168	37	PV, max 3, 2+1
Deluxe Ocean View*	94	38	SV, max 2
Junior Suite	34	59	SV, max 2
Deluxe Terrace Room	6	105	SV/PV, max 2
Ocean Relax Bay Deluxe Suite	8	128	SV, max 2
Oceanfront Relax Bay Grande Suite	6	268	SV, max 4

* - connecting rooms (сообщающиеся номера)

В стандартном номере

- балкон/терраса
- кондиционер
- напольное покрытие - паркет
- ванна/душ - (часть номеров)
- душ - (часть номеров)
- шампунь/гель для душа
- халаты / тапочки
- фен
- сейф (бесплатно)
- утюг / гладильная доска
- мини-бар
- набор для чая/кофе
- телефон
- ТВ - спутниковое
- интернет - Wi Fi/wired (платно)
- рабочий стол
- номера для некурящих

Услуги

- открытый бассейн - 2
- джакузи
- салон красоты
- массажный салон
- сауна
- SPA - салон
- аэробика
- занятия йогой
- дайвинг-центр
- водные развлечения
- тренажерный зал
- уроки - тайской кухни, национальных ремесел
- мини-гольф
- бильярд
- сквош - 2
- настольный теннис
- теннисный корт - 4
- баскетбольная площадка
- волейбол
- обмен валюты
- библиотека
- интернет в лобби - Wi Fi/ wired (бесплатно)
- интернет на всей территории - Wi Fi(платно)
- интернет-кафе
- караоке
- прачечная
- магазины
- шатл-бас (платно), лимузин-сервис
- аренда машин
- русскоговорящий сотрудник
- room service - 24 ч.
- бизнес центр
- конференц - залы (до 430 чел.)

Детям

- детский бассейн
- детская площадка
- детский клуб
- детская кроватка
- детское меню
- услуги няни

Пляж

- зонтики и шезлонги на пляже (бесплатно)

Рестораны и бары

- Le Cafe Fleuri (международная, азиатская)
- Pakarang (международная, азиатская)
- Portofino (итальянская)
- Ariake (японская)
- Beach BBQ (барбекю)
- Wang Warin (тайская)
- La Fiamma (итальянская)
- Sunset Bar – Beach Bar (легкие закуски, напитки)
- Ton Son Bar (легкие закуски, напитки)
- Le Patong – Pub night club (легкие закуски, напитки)

Территория отеля

Deluxe Ocean View

Deluxe GV

Junior Suite

Ресторан Ariake

Лобби

Бассейны

Movenpick Resort Bangtao Beach Phuket 5*

www.movenpick.com

Комментарий ILVES TOUR: отель с роскошными, просторными, светлыми номерами. Все номера оснащены по последнему слову техники, имеют зону кухни и столовой. Рекомендуется для больших компаний или семей.

- 2011 г. - нет.
- mastercard, american express, visa
- копия кредитной карты или 500 Бат за одну ночь.
- расстояние до центра пляжа Патонг

Территория отеля

Residence 1BR

Seaview Pool Suite 1 & 2BR

Гостиная

Детский клуб

The Palm Cuisine

Номерной фонд

Здание (эт.)

Название	Кол-во	м²	Примечание
Residence 1BR	3	148	GV, max 3, 2+1
Seaview Pool Suite 1BR	6	216	SV, max 3, 2+1
Residence 2BR	3	176	GV, max 5, 4+1
Seaview Pool Suite 2BR	6	244	SV, max 5, 4+1
Residence 3BR	11	248	GV, max 7, 6+1
Seaview Jacuzzi Penthouse 1BR	5	338	SV, max 7, 6+1
Royal Jacuzzi Penthouse 3BR	4	360	GV, max 7, 6+1

В стандартном номере

- балкон
- кондиционер
- напольное покрытие - паркет
- LR+1BR
- кухонный уголок
- зона столовой
- ванна/отдельный душ
- шампунь/гель для душа
- халаты / тапочки
- фен
- сейф (бесплатно)
- утюг / гладильная доска
- мини-бар
- набор для чая/кофе
- телефон
- ТВ
- DVD - проигрыватель
- интернет - Wi Fi/wired (бесплатно)
- рабочий стол
- номера для некурящих

Услуги

- открытый бассейн
- салон красоты
- массажный салон
- сауна
- SPA - салон
- фитнес-центр
- бильярд
- теннисный корт
- обмен валюты
- сейф на ресепшн (бесплатно)
- интернет в лобби - Wi Fi/ wired (бесплатно)
- прачечная
- лимузин-сервис
- аренда машин
- room service

Детям

- детский клуб
- детская кроватка

Рестораны и бары

- The Palm Cuisine (международная)
- Pool Bar (легкие закуски, напитки)

Natai Beach Resort & Spa - Phang Nga 5*

28 km

55 km

0 m

www.natairesort.com

Комментарий ILVES TOUR: роскошный отель, выполненный в современном тайском стиле. Отличный сервис и комфорт во всем. Рекомендуется как для семейного отдыха, так и для пар.

- 2011 г. - нет.
- mastercard, american express, visa, diners
- копия кредитной карты или 3000 Бат за одну ночь.
- расстояние до центра пляжа Патонг

Номерной фонд

Здание (3 эт.)

Название	Кол-во	м²	Примечание
Deluxe Room*	16	45	GV, max 2+1
Garden Terrace	16	53	GV, max 2+1
Duplex Room*	8	78	PV, max 2+1
Pool Terrace	12	107	PV, max 2+1

Beach Houses (эт.)

Beach House Private Garden*	21	75	GV, max 3, 2+1
Beach House Rooftop Terrace*	17	75	GV/SV, max 3, 2+1

* - connecting rooms (сообщающиеся номера)

В стандартном номере

- балкон
- кондиционер
- напольное покрытие - натуральное дерево/кафель
- ванна/отдельный душ
- шампунь/гель для душа
- халаты / тапочки
- фен
- сейф (бесплатно)
- утюг / гладильная доска - (по запросу)
- мини-бар
- набор для чая/кофе
- телефон
- ТВ
- DVD/CD - проигрыватель
- интернет - Wi Fi/wired (бесплатно)
- рабочий стол

Услуги

- открытый бассейн
- салон красоты
- массажный салон
- сауна
- SPA - салон
- тренажерный зал
- уроки - тайской кухни
- бильярд
- настольный теннис
- обмен валюты
- сейф на ресепшн (бесплатно)
- библиотека
- DVD-библиотека
- интернет в лобби - Wi Fi/wired (бесплатно)
- интернет-уголок
- прачечная
- магазин
- шатл-бас
- лимузин-сервис
- аренда велосипедов
- русскоговорящий сотрудник
- room service (24 часа)
- бизнес центр
- конференц - залы

Детям

- детская анимация
- детский бассейн
- детская площадка
- детский клуб
- детская кроватка
- детское меню
- услуги няни

Пляж

- зонтики и шезлонги на пляже (бесплатно)

Рестораны и бары

- Leelavadee Restaurant (средиземноморская)
- Wine Cellar (винотека)
- Natai Restaurant (тайская)
- Firefly (roof top bar) (легкие закуски, напитки)
- Lobby Lounge (легкие закуски, напитки)
- Poolside Bar (легкие закуски, напитки)

Pool Terrace

Deluxe Room

Garden Terrace

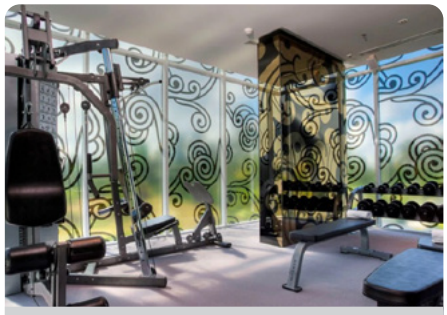

Тренажерный зал

Пляж Натай

Бассейн

Duplex room

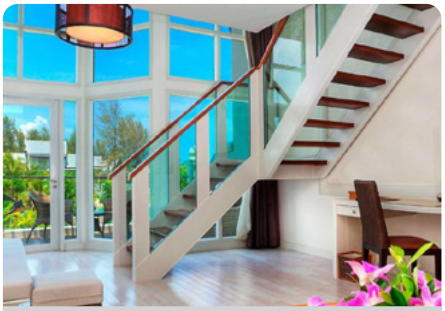

Duplex room

Firefly Bar

Детский клуб

Ресторан Leelavadee

Ресторан Natai

Natai Beach Resort & Spa 5*

3006, Tambon Khok Kloi,
Amphoe Takua Thung,
Chang Wat Phang-nga 82140, Thailand

Пхукет / Пляж Карон

Moevenpick Resort & Spa Karon Beach 5*

41 km

7 km

100 m

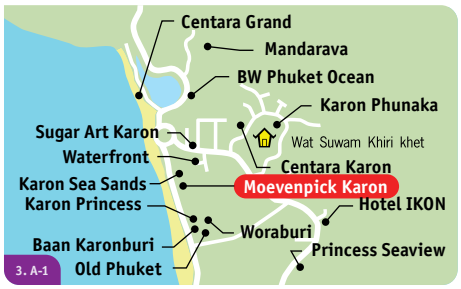

www.moevenpick-hotels.com

Комментарий ILVES TOUR: рекомендуется для отдыха семей с детьми, для которых отель располагает детским игровым центром, который является одним из самых больших клубов для детей среди отелей на Пхукете.

- 1983 г. - 2014 г.
- mastercard, american express, visa
- копия кредитной карты или 3000 Бат за одну ночь.
- расстояние до центра пляжа Патонг

Номерной фонд

Здание (5 эт.)

Название	Кол-во	м²	Примечание
Superior*	47	36	GV, max 3, 2+2
Superior Sea View*	122	36	SV, max 3, 2+2
Garden Deluxe King	17	40	GV, max 2, 2+1
Family	8	42	GV, max 3, 2+2
Family Plunge Pool	16	57	GV, max 3, 2+1
1 BR Suite	11	72	GV, max 3, 2+2
2 BR Family Suite	16	127	GV, max 4, 4+2
Residence 2 BR	26	120	SV, max 4, 2+2

Виллы (1-2 эт.)

Garden Villa*	45	53	GV, max 3, 2+1
Plunge Pool Villa	43	68	GV, max 3, 2+1
Penthouse Plunge Pool Villa*	29	71	GV, max 2

* - connecting rooms (сообщающиеся номера)

В стандартном номере

- балкон
- кондиционер
- напольное покрытие - кафель
- ванна/душ
- шампунь/гель для душа
- халаты
- фен
- сейф (бесплатно)
- утюг / гладильная доска
- мини-бар
- набор для чая/кофе
- телефон
- ТВ
- интернет - wired/ Wi Fi (платно)
- рабочий стол
- номера для некурящих

Услуги

- открытый бассейн - 4
- массажный салон
- SPA - салон
- фитнес-центр
- дайвинг-центр
- уроки тайской кухни
- бильярд
- настольный теннис
- обмен валюты
- библиотека
- прачечная
- интернет в лобби - Wi Fi (бесплатно)
- магазин
- шатл-сервис
- лимузин-сервис
- русскоговорящий сотрудник
- room service - 24 ч.
- конференц - залы (20-350 чел.)

Детям

- детский бассейн
- водная горка
- детская площадка
- анимационные программы
- детский клуб
- детская кроватка
- детское меню
- услуги няни

Пляж

- бар на пляже
- зонтики и шезлонги на пляже - нет

Рестораны и бары

- Pacifica (международная)
- Orient Asia (азиатская, тайская, вьетнамская)
- El Gaucho (бразильская)
- Sand Bar (Пицца, легкие закуски, напитки)
- Cafe Studio (выпечка, легкие закуски, напитки)
- Kinnaree Bar (легкие закуски, напитки)
- Pool Bar (легкие закуски, напитки)

Здание отеля

Garden View Room

Ocean View Room

Deluxe Garden Villa

Бассейн на территории вилл

Ресторан Pacifica

Лобби

Outrigger Laguna Phuket Beach Resort 5*

www.outrigger.com

Комментарий ILVES TOUR: отель высокого класса, с красивой территорией, комфортными номерами и безупречным сервисом. Рекомендуется и для пар, и для семей с детьми.

- 1991 г. - 2013 г.
- mastercard, american express, visa, diners
- 2000 Бат.
- расстояние до центра пляжа Патонг

20 km

18 km

0 m

Бассейн

Deluxe Lagoon

Club Lagoon

Лобби

Детский клуб

Ресторан Locavore

Пляж Банг Тао

Номерной фонд

Здания (4 эт.)

Название	Кол-во	м²	Примечание
Deluxe Lagoon*	109	43	LV, max 3, 2+2
Deluxe Sea View*	37	43	SV, max 3, 2+2
Deluxe Sea View*-Balcony	18	43	SV, max 3, 2+2
Deluxe Sea View*-Terrace	12	43	SV, max 3, 2+2
Premium Beach Access Terrace	16	43	SV, max 3, 2+2
Club Lagoon*	54	54	LV, max 3, 2+2
Club Sea View*	19	54	SV, max 3, 2+2
Club Premium Seafront	9	54	SV, max 3, 2+2
One Bedroom Suite Lagoon	2	120	LV, max 3, 2+2
One Bedroom Suite Sea View*	3	120	SV, max 3, 2+2
One Bedroom Suite Seafront	3	120	SV, max 2+1

Виллы (1 эт.)

Two Bedroom Villa	1	152	LV, max 5, 4+2

* - connecting rooms (сообщающиеся номера)

В стандартном номере

- балкон
- кондиционер
- напольное покрытие - кафель
- душ
- шампунь/гель для душа
- халаты / тапочки
- фен
- сейф (бесплатно)
- утюг / гладильная доска
- мини-бар
- набор для чая/кофе
- телефон
- ТВ
- интернет - Wi Fi (бесплатно)
- рабочий стол
- номера для некурящих

Услуги

- открытый бассейн - 2
- SPA - салон
- занятия аэробикой
- занятия йогой
- тренажерный зал
- уроки - тайской кухни
- мини-гольф
- настольный теннис
- теннисный корт
- обмен валюты
- сейф на ресепшн (бесплатно)
- сувенирный магазин
- интернет в лобби - Wi Fi/ wired (бесплатно)
- прачечная
- лимузин-сервис
- аренда машин
- аренда велосипедов
- русскоговорящий сотрудник
- room service (24 часа)
- бизнес центр
- конференц - залы (110 чел.)

Детям

- детский бассейн
- водная горка
- детская площадка
- анимационные программы
- детский клуб
- детская кроватка
- детское меню
- услуги няни

Пляж

- зонтики и шезлонги на пляже - нет

Рестораны и бары

- Locavore (азиатская, международная)
- Metzos Mediterranean Bistro (средиземноморская)
- Edgewater Pool Bistro (Beach Lounge) (международная)
- Icon Terrace (Lobby Bar) (легкие закуски, напитки)

Manathai Resort Phuket 4*

23 km

13 km

300 m

www.manathai.com

Комментарий ILVES TOUR: стильный бутиковый отель, дизайн которого гармонично сочетает очарование Старого Света и современный стиль. Расположение в спокойном тихом месте острова способствует идеальному отдыху молодоженов.

- 200 г.
- 2010 г.
- mastercard, american express, visa
- нет..
- расстояние до центра пляжа Патонг

Номерной фонд

Здание (3 эт.)

Название	Кол-во	м²	Примечание
Lanai Deluxe	5	20	GV
Lanai Poolside	10	20	GV/PV
Lanai Poolside Suite	7	36	GV/PV
Studio Suite	10	40	PV
Duplex Suite	10	70	PV
Pool Suite	10	40	PV

В стандартном номере

- кондиционер
- напольное покрытие - кафель
- душ
- халаты / тапочки
- фен
- сейф (бесплатно)
- мини-бар
- набор для чая/кофе
- телефон
- ТВ
- DVD - проигрыватель
- интернет - Wi Fi (бесплатно)
- рабочий стол
- номера для некурящих

Услуги

- открытый бассейн
- сейф на ресепшн (бесплатно)
- библиотека
- интернет в лобби - Wi Fi (бесплатно)
- прачечная
- лимузин-сервис
- аренда машин
- room service
- бизнес центр

Детям

- детская кроватка
- услуги няни

Пляж

- зонтики и шезлонги на пляже - нет

Рестораны и бары

- Fol (международная)
- Weaves (тайская, международная)
- Pool Bar (легкие закуски, напитки)

Здание отеля

Lanai Poolside

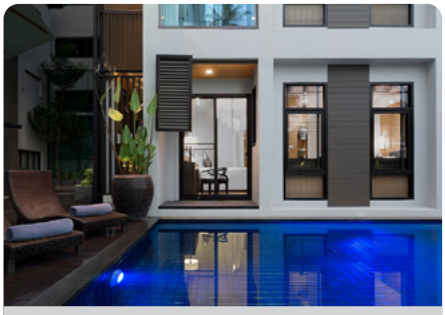

Lanai Poolside

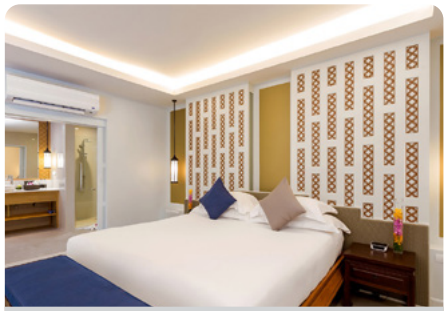

Lanai Deluxe

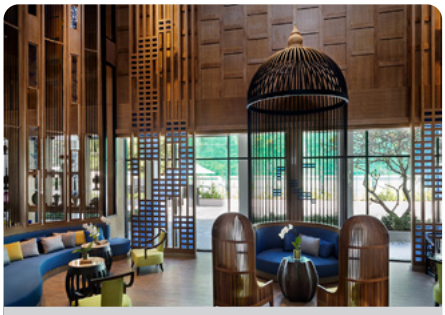

Лобби

Бассейн

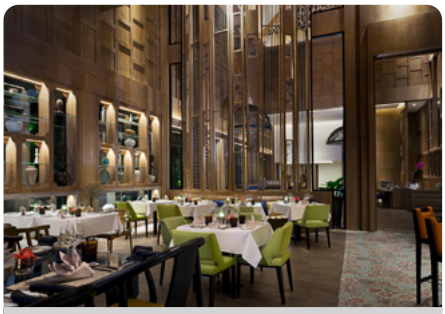

Ресторан

Phuket Marriott Resort & Spa Merlin Beach 5*

www.phuketmarriottmerlinbeach.com

Комментарий ILVES TOUR: отель идеален для спокойного отдыха и молодоженов. Родители оценят наличие в отеле бассейна с водной горкой и детского клуба с анимацией.

- 2000 г. - 2016 г.
- mastercard, american express, visa, diners
- нет.
- расстояние до центра пляжа Патонг

Здания отеля

Superior Lagoon Pool View

Deluxe Lagoon Pool View

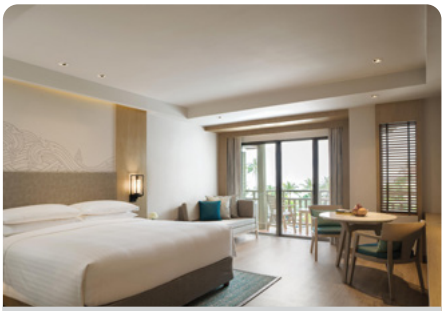

Balcony Pool View

Бассейн

Ресторан The Rum Shack

Пляж Три Транг

Номерной фонд

Здание (3-4 эт.)

Название	Кол-во	м²	Примечание
Superior Lagoon Pool View*	48	41	PV, max 3, 2+2
Deluxe Lagoon Pool View*	71	41	PV, max 3, 2+2
Premier Lagoon Pool View	132	43	LV/PV, max 3, 2+2
Premier Pool Access	37	41	PV, max 3, 2+2
Balcony Pool View	60	43	PV, max 3, 2+2
Pool Terrace	14	43	PV, max 3, 2+2
Premier Beach Front	33	43	SV, max 3, 2+2
1 BR Merlin Suite	36	83	PV, max 3, 2+2

* - connecting rooms (сообщающиеся номера)

В стандартном номере

- балкон
- кондиционер
- ванна/душ
- шампунь/гель для душа
- халаты / тапочки
- фен
- сейф (бесплатно)
- утюг / гладильная доска
- мини-бар
- набор для чая/кофе
- телефон
- ТВ - спутниковое
- интернет - wired (платно)
- рабочий стол
- номера для некурящих

Услуги

- открытый бассейн - 3
- джакузи
- салон красоты
- массажный салон
- SPA - салон
- тренажерный зал
- уроки тайской кухни
- бильярд
- настольный теннис
- теннисный корт
- обмен валюты
- сейф на ресепшн (бесплатно)
- библиотека
- интернет-кафе - wired (платно)
- прачечная
- магазин
- шатл-бас
- лимузин-сервис
- аренда машин и мотоциклов
- room service - 24ч.
- бизнес центр
- конференц - залы (40-600чел.)

Детям

- детский бассейн - 1
- водная горка
- детская площадка
- детский клуб
- детская кроватка
- детское меню
- услуги няни

Пляж

- зонтики и шезлонги на пляже (бесплатно)

Рестораны и бары

- D.O.C.G (итальянская, азиатская)
- Merchant Kitchen (международная)
- Phuket Coffee (завтрак, кафе, выпечка)
- Thai Pantry (тайская)
- Beach Grill (Гриль, морепродукты)
- Balls Burgers (международная)
- The Rum Shack (международная)
- The Lounge (живая музыка(высокий сезон), международная)
- Pool Bar (легкие закуски, напитки)
- Welness (здоровое питание)

Пхукет / Пляж Най Тхон

Pullman Phuket Arcadia Naithon Beach 5*

8 km

30 km

0 m

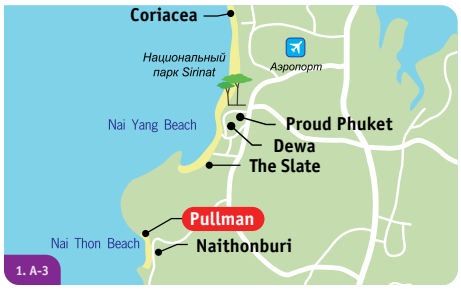

www.pullmanhotels.com

Комментарий ILVES TOUR: новый отель, рекомендуется как для семейного отдыха, так и для пар.

- 2013 г. - нет.
- mastercard, american express, visa, diners
- копия кредитной карты.
- расстояние до центра пляжа Патонг

Номерной фонд

Здания (2-3 эт.)

Название	Кол-во	м²	Примечание
Deluxe*	106	46	GV, max 3, 2+2
Grand Deluxe	59	55	GV, max 3, 2+2
Ocean*	60	46	SV, max 3, 2+2
Grand Ocean	40	55	SV, max 3, 2+2
Family Deluxe*	5	68	GV, max 2+2
1 Bedroom Pool Villa	6	170	SV, max 2
2 Bedrooms Pool Villa	1	200	SV, max 4

* - connecting rooms (сообщающиеся номера)

В стандартном номере

- балкон/терраса
- кондиционер
- напольное покрытие - паркет
- ванна/отдельный душ
- шампунь/гель для душа
- халаты / тапочки
- фен
- сейф (бесплатно)
- утюг / гладильная доска
- мини-бар
- набор для чая/кофе
- телефон
- ТВ
- интернет - Wi Fi (бесплатно)
- рабочий стол
- номера для некурящих

Услуги

- открытый бассейн - 2
- салон красоты
- массажный салон
- сауна
- SPA - салон
- занятия аэробикой
- занятия йогой
- фитнес-центр
- уроки - тайской кухни
- обмен валюты
- сейф на ресепшн (бесплатно)
- прачечная
- интернет в лобби - Wi Fi/ wired (бесплатно)
- магазин
- шатл-сервис
- лимузин-сервис
- аренда машин
- русскоговорящий сотрудник
- room service (24 часа)
- бизнес центр
- конференц - залы (до 200 чел.)

Детям

- детская анимация
- детский бассейн
- детская площадка
- детский клуб
- детская кроватка
- детское меню
- услуги няни

Пляж

- зонтики и шезлонги на пляже - нет

Рестораны и бары

- Elements (международная, тайская)
- Vero Trottoria & Wine Bar (итальянская)
- C, Lobby Lounge (легкие закуски, напитки)
- Azur, Pool Bar (легкие закуски, напитки)
- Float, Pool Bar (легкие закуски, напитки)

Территория отеля

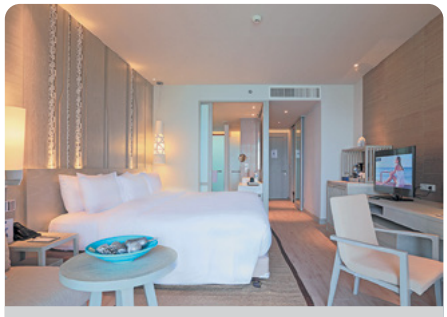

Deluxe

Ocean

1 Bedroom Pool Villa

Grand Ocean

Ресторан Elements

Пляж Най Тхонг

Renaissance Phuket Resort & Spa 5*

www.marriott.com

Комментарий ILVES TOUR: отель для любителей спокойного отдыха в сочетании с высоким уровнем сервиса и великолепным размещением.

- 2010 г. - 2014 г.
- mastercard, american express, visa, diners
- копия кредитной карты или 3000 Бат за одну ночь
- расстояние до центра пляжа Патонг

15 km
36 km
0 m

Территория отеля

Deluxe

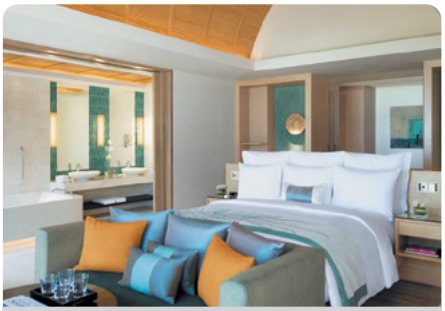
Pool Villa

Ocean Front Pool Villa

Ресторан Loca Vora

Бассейн

Номерной фонд

Здание (4 эт.)

Название	Кол-во	м²	Примечание
Deluxe Room*	108	46	GV, max 3, 2+2
R Deluxe	42	46	GV, max 3, 2+2

Виллы (1 эт.)

Pool Villa	21	117	GV, max 3, 2+2
Ocean Front Pool Villa	4	117	SV, max 3, 2+2

* - connecting rooms (сообщающиеся номера)

В стандартном номере

- балкон
- кондиционер
- напольное покрытие - натуральный камень
- ванна/отдельный душ
- шампунь/гель для душа
- халаты / тапочки
- фен
- сейф
- утюг / гладильная доска
- мини-бар
- набор для чая/кофе
- телефон
- ТВ
- DVD/CD - проигрыватель
- интернет - wired/ Wi Fi (бесплатно)
- iPod
- рабочий стол
- номера для некурящих

Услуги

- открытый бассейн с джакузи
- салон красоты
- массажный салон
- сауна
- парная
- SPA - салон
- занятия йогой
- фитнес-центр
- уроки тайской кухни
- обмен валюты
- сейф на ресепшн
- библиотека
- DVD-библиотека
- интернет на всей территории - Wi Fi (бесплатно)
- интернет-кафе
- караоке
- прачечная
- магазин
- электрокары
- шатл-сервис
- лимузин-сервис
- аренда машин
- аренда велосипедов
- аренда мотобайков
- русскоговорящий сотрудник
- room service - 24 ч.
- бизнес центр
- конференц - залы (30 чел.)

Детям

- анимация
- детский бассейн
- водная горка
- детский клуб
- детская кроватка
- детское меню
- услуги няни

Пляж

- зонтики и шезлонки на лужайке под пальмами (бесплатно)

Рестораны и бары

- Loca Vore (международная)
- Takieng (тайская)
- Doppio (легкие закуски, напитки)
- Sandbox (барбекю, легкие закуски, напитки)
- Lobby Lounge (легкие закуски, напитки)

Shore at Katathani 5*

48 km

14 km

0 m

www.theshore.katathani.com

Комментарий ILVES TOUR: роскошный отель для безупречного романтического отдыха. **Внимание! Дети младше 12 лет к проживанию в отеле не допускаются.**

- 2012 г. - нет.
- mastercard, american express, visa
- копия кредитной карты.
- расстояние до центра пляжа Патонг

Номерной фонд

Виллы (1 эт.)

Название	Кол-во	м²	Примечание
Pool Villa	8	130	GV, max 2
Seaview Pool Villa	35	130	SV, max 2
Two-bedroom Pool Villa	5	260	SV, max 2

В стандартном номере

- балкон
- кондиционер
- напольное покрытие - ламинат
- LR+1BR
- гардеробная
- ванна/отдельный душ
- шампунь/гель для душа
- фен
- сейф (бесплатно)
- мини-бар
- набор для чая/кофе
- телефон
- ТВ
- DVD - проигрыватель
- интернет - Wi Fi (бесплатно)
- iPod docking station
- рабочий стол
- номера для некурящих
- бассейн
- sala-зона расслабления

Услуги

- открытый бассейн
- джакузи
- салон красоты
- массажный салон
- сауна
- парная
- SPA - салон
- занятия аэробикой
- занятия йогой
- дайвинг-центр
- тренажерный зал
- уроки - тайской кухни
- мини-гольф
- бильярд
- настольный теннис
- теннисный корт
- обмен валюты
- библиотека
- интернет в лобби - Wi Fi/ wired (бесплатно)
- магазины
- шатл-сервис
- лимузин-сервис
- русскоговорящий сотрудник
- room service
- бизнес центр
- конференц - залы (20-100 чел.)

Пляж

- зонтики и шезлонги на пляже - нет

Рестораны и бары

- The Harbor Restaurant (международная, тайская)

Pool Villa

Pool Villa

Seaview Pool Villa

Seaview Pool Villa

Лобби

Ресторан Harbor

Бассейн

Andaman Beach Suites 4*

www.beachsuites.com

Комментарий ILVES TOUR: Инфаструктура отеля едина для обоих корпусов. Для семей с детьми предлагается размещение в больших семейных двух-спальных номерах. До пляжа 5 минут пешком. На крыше отеля расположен модный бар с панорамным видом на закат. Идеальное сочетание цены и качества.

- 1993 г. - 2018 г.
- mastercard, american express, visa
- 3000 Бат..
- расстояние до центра пляжа Патонг

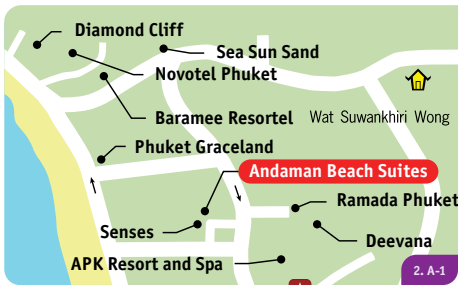

56 km

1 km

600 m

Здание отеля

Номерной фонд

Здание (21 эт.)

Название	Кол-во	м²	Примечание
Superior City View	36	30	CV, max 3, 2+1
Superior Sea View	11	40	SV, max 3, 2+1
Deluxe Sea View	66	44	SV, max 3, 2+1
Superior Deluxe Sea View	9	55	SV, max 3, 2+1
2-Bedroom Family Suites	8	120	SV, max 6, 4+2

В стандартном номере

- балкон
- кондиционер
- душ
- шампунь/гель для душа
- халаты / тапочки
- фен
- сейф
- утюг / гладильная доска
- мини-бар
- набор для чая/кофе
- телефон
- ТВ
- интернет - Wi Fi (бесплатно)
- номера для некурящих

Услуги

- открытый бассейн - 2
- салон красоты
- массажный салон
- тренажерный зал
- бильярд
- дартс
- теннисный корт - 2
- обмен валюты
- библиотека
- интернет на всей территории - Wi Fi(бесплатно)
- интернет-уголок
- прачечная
- шатл-бас
- конференц - залы
- парковка

Детям

- детский игровой центр
- детская кроватка
- услуги няни

Пляж

- зонтики и шезлонги на пляже - нет

Рестораны и бары

- The Suite (международная, тайская)
- Andaman Pool Club (международная, тайская)
- Lobby Bar (международная, тайская)
- Piano Lounge (международная, тайская)

Superior City View

Superior Sea View

Deluxe Sea View

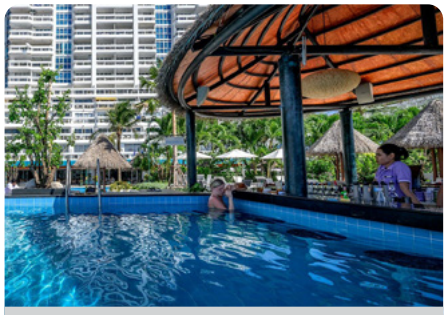

Бассейн

Лаунж

Ресторан The Suites

Amari Phuket 4*

35 km

1 km

0 m

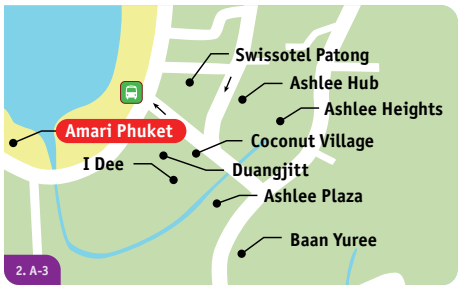

www.amari.com

Комментарий ILVES TOUR: отель известной цепочки Amari сочетает в себе преимущества уединенности и, одновременно, близости к центрам развлечений и шоппинга, расстояние от которых составляет всего 1 километр.

- 1984 г. - 2013 г.
- mastercard, american express, visa, diners
- копия кредитной карты или 1000 Бат за одну ночь.
- расстояние до центра пляжа Патонг

Номерной фонд

Здание (3 эт.)

Название	Кол-во	м²	Примечание
Superior Ocean Facing*	61	33	SSV, max 3, 2+1
Deluxe Ocean View*	84	43	SV, max 3, 2+1
1BR Suite Ocean Facing	61	44	SV, max 3, 2+1
2BR Suite Ocean Facing	83	88	SSV, max 4, 4+1

* - connecting rooms (сообщающиеся номера)

В стандартном номере

- балкон/терраса
- кондиционер
- душ
- шампунь/гель для душа
- халаты / тапочки
- фен
- сейф
- утюг / гладильная доска - (по запросу)
- мини-бар
- набор для чая/кофе
- телефон
- ТВ - спутниковое
- DVD/CD - проигрыватель
- интернет - Wi Fi (бесплатно)
- рабочий стол
- номера для некурящих

Услуги

- открытый бассейн - 2
- салон красоты
- массажный салон
- парная
- SPA - салон
- занятия йогой
- фитнес-центр
- уроки тайской кухни
- бадминтон
- теннисный корт - 2
- баскетбольная площадка
- обмен валюты
- сейф на ресепшн (бесплатно)
- DVD-библиотека
- интернет в лобби - Wi Fi (бесплатно)
- интернет-уголок
- сувенирные магазины
- прачечная
- шатл-сервис
- лимузин-сервис
- аренда машин
- room service - 24ч.
- конференц - залы (до 12 чел.)

Детям

- детский бассейн
- анимационные программы
- детский клуб
- детская кроватка
- детское меню
- услуги няни

Пляж

- зонтики и шезлонки на лужайке под пальмами (бесплатно)

Рестораны и бары

- Rim Talay (международная)
- La Gritta (итальянская, морская)
- The Jetty (легкие закуски, напитки)
- Samutr Bar (легкие закуски, напитки)
- Rim Talay Pool Bar (легкие закуски, напитки)
- Voyager Lounge (легкие закуски, напитки)

Ресторан La Gritta

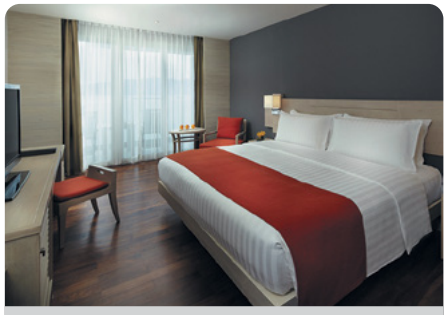

Superior

Deluxe

Ресторан Rim Talay

Лобби

Бассейн

Детский Клуб

Andakira Hotel 4*

andakirapatong.andakiragroup.com

Комментарий ILVES TOUR: отель, расположенный в непосредственной близости от ночных развлечений и торговых центров.

- 2009 г. - 2012 г.
- mastercard, american express, visa, diners
- копия кредитной карты или 3000 Бат.
- расстояние до центра пляжа Патонг

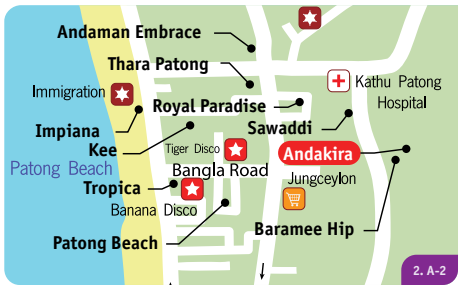

39 km

0 km

600 m

Здание отеля

Superior Room

Deluxe Room

Deluxe Pool Access

Ресторан

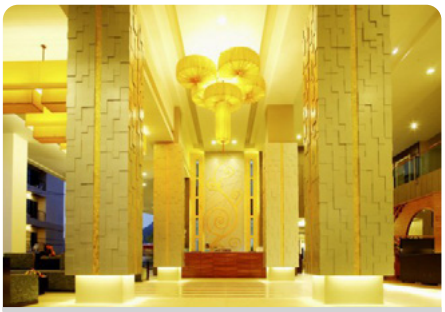

Лобби

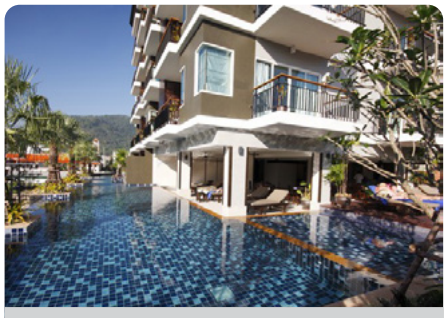

Бассейн

Номерной фонд

Здание (7-8 эт.)

Название	Кол-во	м²	Примечание
Superior Room	148	31	MV/CV, max 3, 2+1
Deluxe Room	18	49	CV, max 3, 2+1
Deluxe Pool Access	17	36	PV, max 2
Deluxe Triple Room	4	44	PV, max 4, 3+1
Family Suite 2 Bedroom	9	84	CV/SV, max 4, 3+1

В стандартном номере

- балкон
- кондиционер
- напольное покрытие - кафель
- душ
- шампунь/гель для душа
- халаты / тапочки
- фен
- сейф (бесплатно)
- мини-бар
- набор для чая/кофе
- телефон
- ТВ
- DVD - проигрыватель
- интернет - Wi Fi (бесплатно)
- рабочий стол
- номера для некурящих

Услуги

- открытый бассейн - 2
- открытый бассейн с джакузи
- джакузи
- бильярд
- обмен валюты
- сейф на ресепшн (бесплатно)
- интернет в лобби - wired/ Wi Fi (бесплатно)
- прачечная
- шатл-сервис
- лимузин-сервис
- аренда машин
- аренда мотобайков
- room service (07:00-23:00)
- бизнес центр
- конференц - залы (10-200 чел.)

Детям

- детский бассейн
- детская кроватка
- услуги няни

Пляж

- зонтики и шезлонги на пляже (платно)

Рестораны и бары

- Im-Aim Restaurant (международная)
- Matahari Pool Bar (легкие закуски, напитки)

Andaman Embrace Resort & Spa 4*

37 km

400 m

400 m

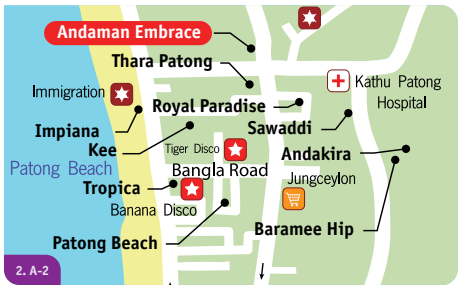

www.andamanembrace.com

Комментарий ILVES TOUR: идеально подойдет для отдыха с детьми, а также для любителей активного отдыха, т. к. недалеко от отеля находятся магазины, рестораны, бары и развлекательные центры. Удобное размещение больших семей и компаний в Lotus Village.

- 2011 г. - 2012 г.
- mastercard, american express, visa, diners
- копия кредитной карты или 3000 Бат.
- расстояние до центра пляжа Патонг

Номерной фонд

Здание (7 эт.)

Название	Кол-во	м²	Примечание
Andaman Deluxe*	134	35	SV/GV/PV, max 2+1
Balcony Deluxe*	61	38	PV/SV, max 2+1
Junior Suite*	5	110	SV, max 2+1
Embrace Suite	2	110	SV, max 4

Коттеджи - Lotus Village (1 эт.)

Lotus Cottage*	20	40	GV, max 2+1

* - connecting rooms (сообщающиеся номера)

В стандартном номере

- кондиционер
- напольное покрытие - кафель
- душ
- шампунь/гель для душа
- халаты / тапочки
- фен
- сейф
- набор для чая/кофе
- телефон
- ТВ
- интернет - Wi Fi (бесплатно)
- номера для некурящих

Услуги

- открытый бассейн
- массажный салон
- SPA - салон
- фитнес-центр
- уроки тайской кухни
- библиотека
- DVD-библиотека
- интернет в лобби - Wi Fi (бесплатно)
- сувенирный магазин
- прачечная
- лимузин-сервис
- room service (24 часа)
- бизнес центр
- конференц - залы (до 130 чел.)

Детям

- детский бассейн
- анимационные программы
- детский клуб
- детская кроватка
- детское меню
- услуги няни

Пляж

- зонтики и шезлонги на пляже - нет

Рестораны и бары

- Twigs Restaurant (международная, тайская)
- Pool Bar (легкие закуски, напитки)
- Sino Bar (легкие закуски, напитки)

Здание отеля

Andaman Deluxe

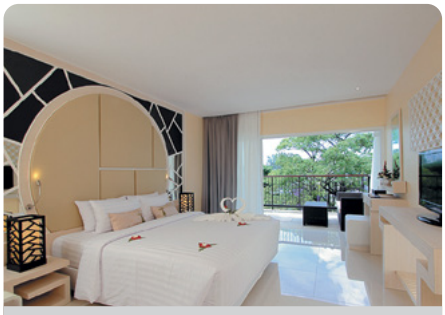

Balcony Deluxe

Lotus Cottage

Lotus Cottage

Ресторан Twig

Детский клуб

Andaman Cannacia Resort & Spa 4*

www.phuket-cannacia.com

Комментарий ILVES TOUR: отель расположен на одном из лучших пляжей острова. Дизайн отеля выполнен в современном тайском стиле, месторасположение (на возвышенности) позволит гостям наслаждаться великолепным видом Андаманского моря.

- 1993 г. - 2017 г.
- mastercard, american express, visa
- копия кредитной карты 3000 Бат.
- расстояние до центра пляжа Патонг

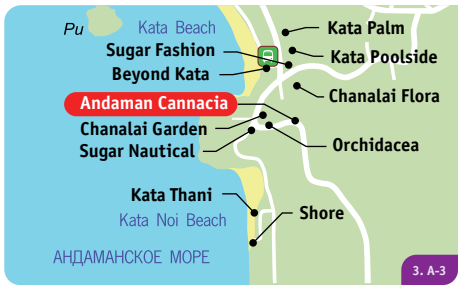

47 km
11 km
0 m

Здание отеля

Deluxe Room

Canna Deluxe Room

Ресторан Ban Yen

Honeymoon Suite GV/SV

Лобби

Бассейн

Номерной фонд

Здания (2-3 эт.)

Название	Кол-во	м²	Примечание
Deluxe Room*	32	43	GV, max 3, 2+1
Canna Deluxe Room GV/SV*	63	53	GV/SV, max 3, 2+1
Honeymoon Suite GV/SV*	8	72	GV/SV, max 3, 2+1
Canna Suite Sea View	2	78	SV, max 3, 2+1

Виллы (1 эт.)

Villa Garden View	6	65	GV, max 3, 2+1
Villa Sea View	3	65	SV, max 3, 2+1

* - connecting rooms (сообщающиеся номера)

В стандартном номере

- балкон
- кондиционер
- напольное покрытие - кафель
- ванна/душ
- шампунь/гель для душа
- халаты / тапочки
- фен
- сейф (бесплатно)
- мини-бар
- набор для чая/кофе
- телефон
- ТВ
- DVD - проигрыватель
- интернет - Wi Fi (платно)
- рабочий стол
- номера для некурящих

Услуги

- открытый бассейн
- джакузи
- массажный салон
- сауна
- парная
- SPA - салон
- фитнес-центр
- уроки - тайской кухни
- обмен валюты
- сейф на ресепшн (бесплатно)
- библиотека
- интернет в лобби - Wi Fi (бесплатно)
- интернет-уголок
- прачечная
- магазин
- шатл-сервис
- лимузин-сервис
- аренда машин
- русскоговорящий сотрудник
- room service (10:30-24:00)

Детям

- детская кроватка

Пляж

- шаттл сервис до пляжа

Рестораны и бары

- Rumsai Terrace Restauran (международная, тайская)
- Ban Yen Coffee Shop (кафе, выпечка)
- Poolside Bar (легкие закуски, напитки)

Baan Yuree Resort & Spa 4*

36 km

1 km

700 m

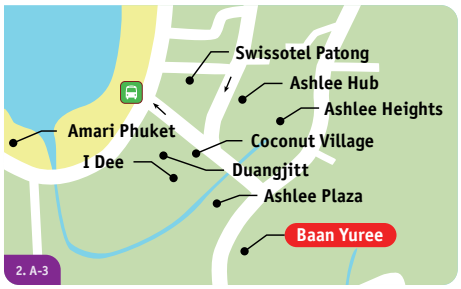

www.baanyureeresort.com

Комментарий ILVES TOUR: рекомендуется для любителей активного отдыха.

- 2009 г. - нет.
- mastercard, visa
- нет.
- расстояние до центра пляжа Патонг

Номерной фонд

Здание (2-4 эт.)

Название	Кол-во	м²	Примечание
Standard No View	10	26	NV, max 2, 2+1
Deluxe	28	40	GV/SV, max 3, 2+2
Deluxe Poolside	26	40	PV, max 3, 2+2
Family Suite	2	80	CV/SV, max 5, 4+2

В стандартном номере

- кондиционер
- напольное покрытие - кафель
- душ
- шампунь/гель для душа
- фен
- сейф (бесплатно)
- мини-бар
- набор для чая/кофе
- телефон
- ТВ
- интернет - Wi Fi (бесплатно)
- номера для некурящих

Услуги

- открытый бассейн с джакузи
- джакузи
- салон красоты
- массажный салон
- SPA - салон
- тренажерный зал
- обмен валюты
- интернет в лобби - Wi Fi/ wired (бесплатно)
- прачечная
- шатл-сервис
- лимузин-сервис
- аренда машин
- аренда мотобайков
- room service

Детям

- детский бассейн
- детский клуб
- детская кроватка
- детское меню
- услуги няни

Пляж

- зонтики и шезлонги на пляже - нет

Рестораны и бары

- Oasis Restaurant (международная)
- Pool Bar (легкие закуски, напитки)

Здания отеля

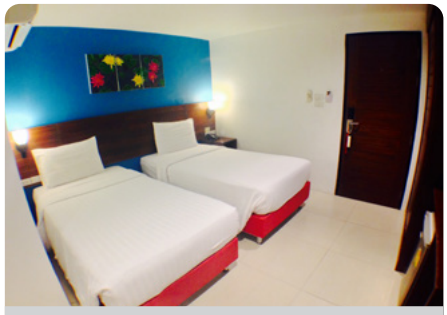

Standerd No View

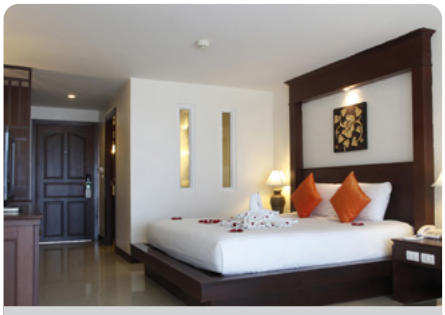

Deluxe

Deluxe Poolside

Ресторан Oasis

Детский клуб

Бассейн

Bandara Phuket Beach Resort 4*

www.bandaragroup.com

Комментарий ILVES TOUR: отель для любителей спокойного отдыха.

- 2015 г. - 2019 г.
- mastercard, american express, visa, diners
- 2000 Бат.
- расстояние до центра пляжа Патонг

41 km
10 km
0 m

Здание отеля

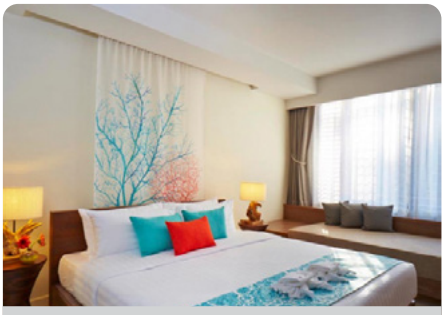

Deluxe

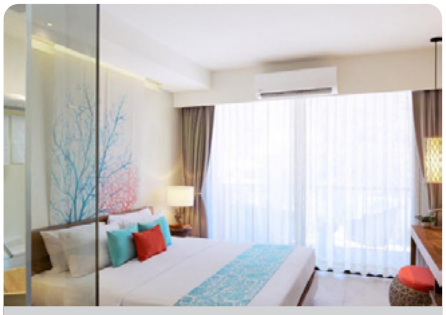

Deluxe with Balcony

Бассейн

Ресторан Rise

Andaman Bar

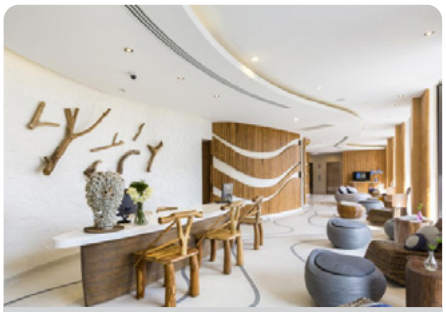

Лобби

Номерной фонд

Здание (эт.)

Название	Кол-во	м²	Примечание
Deluxe	14	32	GV, max 3, 2+1
Deluxe with balcony	71	29	GV/SV, max 3, 2+1

В стандартном номере

- кондиционер
- душ
- шампунь/гель для душа
- халаты
- фен
- сейф
- мини-бар
- набор для чая/кофе
- телефон
- ТВ
- интернет - Wi Fi (бесплатно)
- рабочий стол
- номера для некурящих

Услуги

- открытый бассейн
- SPA - салон
- тренажерный зал
- обмен валюты
- банкомат
- интернет на всей территории - Wi Fi (бесплатно)
- прачечная
- лимузин-сервис
- аренда машин и мотоциклов
- парковка

Детям

- детский бассейн

Пляж

- зонтики и шезлонги на пляже - нет

Рестораны и бары

- Rise Restaurant (для завтраков)
- Andaman Bar (международная, тайская)

BW Premier Bangtao Beach Resort & Spa 4*

23 km

13 km

0 m

www.bangtaobeach.com

Комментарий ILVES TOUR: отель с красивым собственным пляжем. Большая территория отеля позволит комфортно и, при желании, приватно себя чувствовать как семейным гостям, так и молодоженам, которым отель предоставляет празднично декорированные номера.

- 2003 г. - 2010 г.
- mastercard, american express, visa
- копия кредитной карты или 5000 Бат.
- расстояние до центра пляжа Патонг

Номерной фонд

Здание (4 эт.)

Название	Кол-во	м²	Примечание
Deluxe Side SV*	81	44	SV/PV, max 3, 2+2
Deluxe Seafacing View*	73	42	SV, max 3, 2+2
Deluxe Ground Terrace	38	42	PV/PA, max 3, 2+2
Junior Suite	3	50	SV/PV, max 2

Villa Wing (2 эт.)

Deluxe	18	46	GV, max 3, 2+2
Deluxe Family 2BR	18	58	GV, max 3, 2+2

* - connecting rooms (сообщающиеся номера)

В стандартном номере

- балкон/терраса
- кондиционер
- напольное покрытие - кафель
- ванна/душ
- шампунь/гель для душа
- халаты / тапочки
- фен
- сейф (бесплатно)
- мини-бар
- набор для чая/кофе
- телефон
- ТВ - спутниковое
- интернет - Wi Fi/wired (платно)
- номера для некурящих

Услуги

- открытый бассейн - 2
- массажный салон
- сауна
- парная
- SPA - салон
- занятия аэробикой
- занятия йогой
- тренажерный зал
- уроки тайской кухни
- бильярд
- настольный теннис
- обмен валюты
- интернет на всей территории - Wi Fi (бесплатно)
- интернет-уголок - wired/ (платно)
- прачечная
- шатл-сервис
- лимузин-сервис
- аренда машин
- аренда мотобайков
- русскоговорящий сотрудник
- room service (11:30-22:30)
- конференц - залы (до 120 чел.)

Детям

- детский бассейн
- анимационные программы
- детский клуб
- детская кроватка
- детское меню
- услуги няни

Рестораны и бары

- The Beach (европейская, для завтраков, международная)
- Jamba Seafood (западная, тайская, морская)
- Pool Bar (легкие закуски, напитки)
- Lobby Bar (легкие закуски, напитки)

Территория отеля (пляж Банг Тао)

Deluxe Side SV

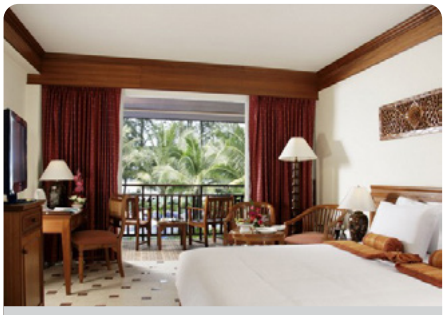

Deluxe Seafacing View

Лобби

Ресторан

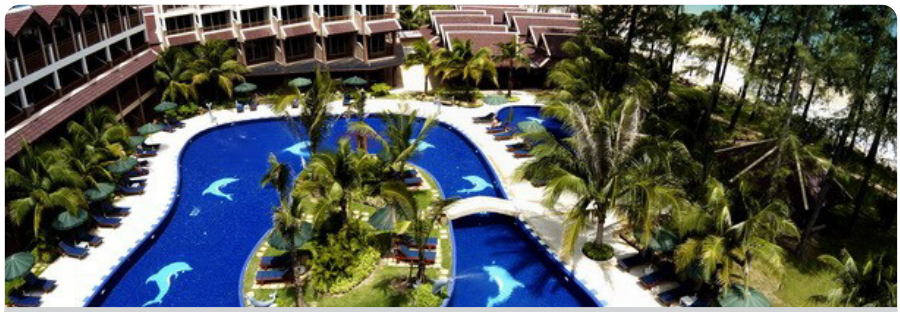

Бассейн

BW Phuket Ocean Resort 3*

www.phuketocean.com

Комментарий ILVES TOUR: отель рекомендуется для спокойного отдыха. Красивая территория с кокосовыми пальмами и фантастический вид на океан придутся по душе туристам, для которых близость к морю не является главным критерием при выборе отеля.

- 1989 г. - 2012 г.
- mastercard, american express, visa
- 5000 Бат.
- расстояние до центра пляжа Патонг

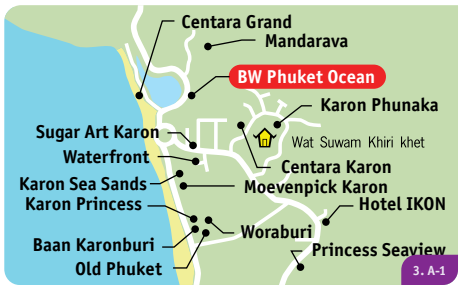

46 km

8 km

500 m

Территория отеля

Superior Room

Deluxe Room

Deluxe Family Room

Лобби

Ресторан

Пляж Карон

Номерной фонд

Здание (3 эт.)

Название	Кол-во	м²	Примечание
Superior Room	78	22	GV, max 3, 2+1
Deluxe Room	146	26	SV, max 3, 2+1
Deluxe Family Room	16	40	SV, max 3, 2+2

В стандартном номере

- балкон/терраса
- кондиционер
- напольное покрытие - кафель
- ванна/отдельный душ - (часть номеров)
- душ - (часть номеров)
- шампунь/гель для душа
- фен
- сейф (бесплатно)
- набор для чая/кофе
- телефон
- ТВ - спутниковое
- интернет - Wi Fi (бесплатно)
- номера для некурящих

Услуги

- открытый бассейн - 3
- массажный салон
- SPA - салон
- тренажерный зал
- бильярд
- настольный теннис
- обмен валюты
- интернет в лобби - Wi Fi (бесплатно)
- интернет-уголок - wired/ (платно)
- прачечная (стиральные машинки)
- лимузин-сервис
- аренда машин
- room service (12:30-22:00)

Детям

- детский бассейн
- детский клуб
- детская кроватка
- услуги няни

Рестораны и бары

- The Beach Restaurant (западная, тайская, международная)
- Lobby Bar (легкие закуски, напитки)
- Pool Bar (легкие закуски, напитки)

Beyond Resort Karon 4*

47 km

9 km

0 m

SPA

www.katagroup.com

Комментарий ILVES TOUR: небольшой, уютный отель с удобным месторасположением. ВНИМАНИЕ! К проживанию в отеле допускаются только лица достигшие 18-летнего возраста!

- 1989 г. - 2006 г.
- mastercard, american express, visa, diners
- нет.
- расстояние до центра пляжа Патонг

Номерной фонд

Здание (8 эт.)

Название	Кол-во	м²	Примечание
Deluxe Sea View*	50	34	SV, max 2
Beyond Deluxe Sea View	20	34	SV, max 2
Premier Sea View	10	34	SV, max 2

* - connecting rooms (сообщающиеся номера)

В стандартном номере

- балкон
- кондиционер
- напольное покрытие - кафель
- ванна/душ
- халаты / тапочки
- фен
- сейф (бесплатно)
- мини-бар
- телефон
- ТВ - спутниковое
- интернет - Wi Fi (платно)
- номера для некурящих

Услуги

- открытый бассейн - 2
- джакузи
- SPA - салон
- тренажерный зал
- уроки - тайской кухни
- библиотека
- интернет на всей территории - Wi Fi(бесплатно)
- интернет-кафе
- прачечная
- лимузин-сервис
- аренда машин
- room service (06:00-22:00)

Детям

- детский бассейн
- детская кроватка
- услуги няни

Пляж

- зонтики и шезлонки на лужайке под пальмами (бесплатно)

Рестораны и бары

- Beyond Cafe (международная)
- Beach Restaurant (международная, тайская)
- Pool Side Bar (легкие закуски, напитки)

Территория отеля

Deluxe Sea View

Beyond Deluxe Sea View

Бассейны

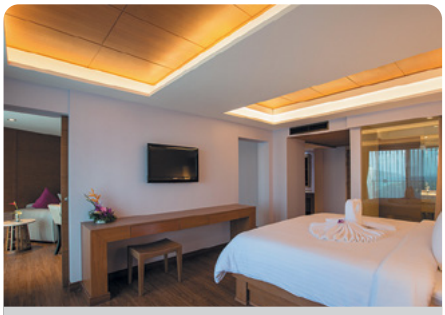

Premier Sea View

Ресторан

Beach Heights Resort 4*

www.thebeachheightsphuket.com

Комментарий ILVES TOUR: новый отель, рекомендуется для семейного отдыха.

- 2014 г. - 2017 г.
- mastercard, american express, visa
- нет.
- расстояние до центра пляжа Патонг

47 km

9 km

500 m

Здания отеля

Номерной фонд

Здание (8 эт.)

Название	Кол-во	м²	Примечание
Deluxe*	130	30	PV/GV, max 3, 2+1
Deluxe Premium*	9	30	PV/GV, max 3, 2+1
Deluxe Pool Access*	12	30	PA/GV, max 3, 2+1

* - connecting rooms (сообщающиеся номера)

В стандартном номере

- балкон/терраса
- кондиционер
- напольное покрытие - линолиум
- душ
- шампунь/гель для душа
- халаты
- фен
- сейф (бесплатно)
- утюг / гладильная доска - (по запросу)
- мини-бар
- набор для чая/кофе
- ТВ
- интернет - Wi Fi (бесплатно)
- рабочий стол
- номера для некурящих

Услуги

- открытый бассейн с джакузи - 2
- массажный салон
- парная
- SPA - салон
- тренажерный зал
- обмен валюты
- сейф на ресепшн (бесплатно)
- библиотека
- интернет в лобби - Wi Fi/ wired (бесплатно)
- прачечная
- бизнес центр

Детям

- детский бассейн
- детский клуб
- детская кроватка
- детское меню
- услуги няни

Пляж

- зонтики и шезлонги на пляже - нет

Рестораны и бары

- Yanas Restaurant (русская, международная, тайская)
- Coconut Beach Bar (русская, международная, тайская)

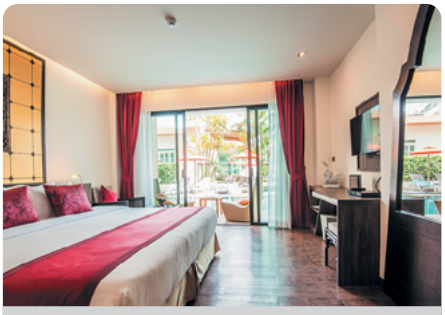

Deluxe Pool Access

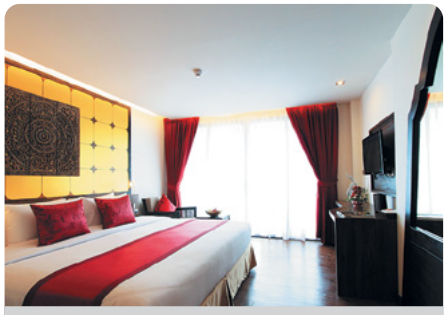

Deluxe

Ресторан Yanas

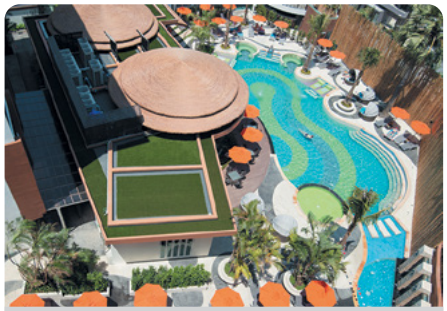

Бассейн

Лобби

Детский Клуб

Cassia Phuket 4*

20 km

16 km

300 m

www.cassia.com

Комментарий ILVES TOUR: Пожалуй, это один из лучших отелей для семейного отдыха с детьми по приемлемой цене.

- 2015 г. нет.
- mastercard, american express, visa, diners
- 3000 Бат..
- расстояние до центра пляжа Патонг

Номерной фонд

Здание (эт.)

Название	Кол-во	м²	Примечание
1-Bedroom Suite	107	40	GV, max 3, 2+1
1-Bedroom Water	50	40	LV, max 3, 2+1
1-Bedroom Loft	33	50	GV, max 3, 2+1
1-Bedroom Loft & Water	35	52	LV, max 3, 2+1
2-Bedroom Suite	23	60	GV, max 3, 2+1
2-Bedroom Loft	43	62	LV, max 3, 2+1
2-Bedroom Loft & Water	11	77	LV, max 3, 2+1

В стандартном номере

- балкон
- кондиционер
- LR+1BR
- кухня
- душ
- шампунь/гель для душа
- тапочки
- сейф
- утюг / гладильная доска
- набор для чая/кофе
- микроволновка
- телефон
- ТВ
- интернет - Wi Fi (бесплатно)
- номера для некурящих

Услуги

- шатл-лодка
- обучение игре в гольф в непосредственной близости от отеля
- открытый бассейн
- SPA - салон
- тренажерный зал
- обмен валюты
- банкомат
- интернет на всей территории - Wi Fi (бесплатно)
- прачечная
- шатл-сервис
- room service
- парковка

Детям

- детский игровой центр
- детский меню
- детский бассейн
- детская площадка
- детская кроватка

Пляж

- зонтики и шезлонги на пляже - нет

Рестораны и бары

- Vista Gastro-Pub (доставка еды, для завтраков)
- Market 23 (легкие закуски, напитки)
- Street Bar (DJ, легкие закуски, напитки)

Территория отеля

1-Bedroom Suite

1-Bedroom Loft

2-Bedroom Loft

Бассейн

Ресторан

Пляж Банг Тао

Beyond Resort Kata 4*

www.katagroup.com/kata-beach/home/

Комментарий ILVES TOUR: отель по праву может быть назван образцом современного тайского стиля, это выражается и в архитектуре, и в дизайне номеров. Очень достойный отель для комфортного отдыха.

- 2007 г. - 2010 г.
- mastercard, american express, visa, diners
- копия кредитной карты.
- расстояние до центра пляжа Патонг

47 km

10 km

0 m

Территория отеля

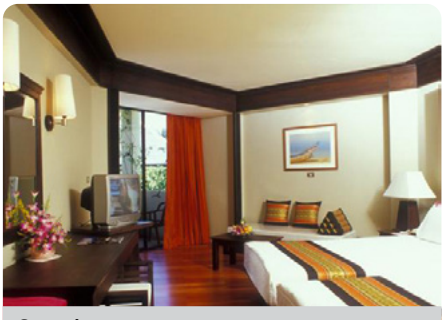

Superior

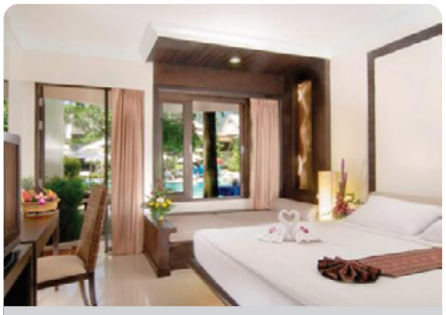

Deluxe

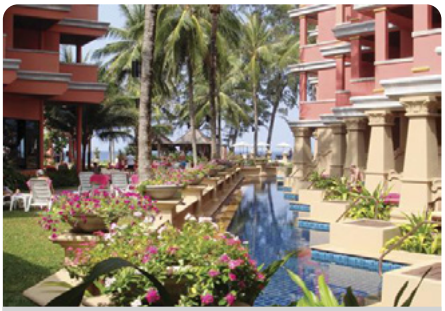

Здания отеля

Бассейн

Пляж Ката

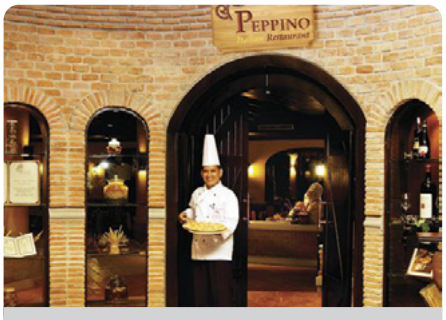

Ресторан Peppino

Номерной фонд

Здания A,B (4 эт.)

Название	Кол-во	м²	Примечание
Superior*	134	28	GV/CV/MV, max 3, 2+1
Deluxe*	46	28	SSV/PV, max 3, 2+2
Grand Deluxe	20	32	SV, max 3, 2+2
Pool Access	20	28	SV/PV, max 3
Junior Suite	3	56	SV/PV, max 3, 2+2

* - connecting rooms (сообщающиеся номера)

В стандартном номере

- балкон/терраса
- кондиционер
- напольное покрытие - натуральное дерево
- ванна/отдельный душ
- шампунь/гель для душа
- халаты / тапочки
- фен
- сейф (бесплатно)
- мини-бар
- набор для чая/кофе
- телефон
- ТВ - спутниковое
- интернет - Wi Fi (платно)
- номера для некурящих

Услуги

- открытый бассейн - 2
- открытый бассейн с джакузи
- массажный салон
- сауна
- тренажерный зал
- обмен валюты
- сейф на ресепшн (бесплатно)
- библиотека
- интернет в лобби - Wi Fi (бесплатно)
- прачечная
- шатл-сервис
- лимузин-сервис
- аренда машин
- room service (07:00-22:00)
- бизнес центр
- конференц - залы (до 250 чел.)

Детям

- детский бассейн
- анимационные программы
- детский клуб
- детская кроватка
- детское меню
- услуги няни

Рестораны и бары

- Atrium Coffee Shop Terrace (международная)
- Peppino (итальянская)
- The Pool Side Bar (легкие закуски, напитки)
- Beach Bar Restaurant (морепродукты, легкие закуски, напитки)

Cape Panwa Hotel & Spa 4*

42 km

11 km

0 m

www.capepanwa.com

Комментарий ILVES TOUR: отель для любителей спокойного отдыха, расположенный на склоне холма, откуда открывается живописный вид на побережье. У отеля есть собственный пирс, с которого лодки доставляют желающих на близлежащие острова. Рекомендуется для семейного отдыха.

- 1987 г. - 2013 г.
- mastercard, american express, visa
- копия кредитной карты или 2000 Бат.
- расстояние до центра пляжа Патонг

Номерной фонд

Здание (3-4 эт.)

Название	Кол-во	м²	Примечание
Junior Suite	55	53	GV/SV, max 3, 2+1
Cape Suite	130	78	GV/SV, max 3, 2+2
Family Suite 2 bedroom*	12	114	GV/SV, max 5, 4+2

Виллы (1 эт.)

2BR Pool Villa*	6	84	SV/GV, max 5, 4+2

* - connecting rooms (сообщающиеся номера)

В стандартном номере

- балкон
- кондиционер
- напольное покрытие - паркет
- ванна/отдельный душ
- шампунь/гель для душа
- халаты/тапочки
- фен
- сейф (бесплатно)
- мини-бар
- набор для чая/кофе
- телефон
- ТВ
- DVD/CD - проигрыватель
- интернет - Wi Fi (бесплатно)
- номера для некурящих

Услуги

- открытый бассейн
- открытый бассейн с джакузи
- салон красоты
- массажный салон
- сауна
- парная
- SPA - салон
- фитнес-центр
- уроки тайской кухни
- уроки - тайского языка, росписи по батику
- настольный теннис
- обмен валюты
- сейф на ресепшн (бесплатно)
- интернет в лобби - Wi Fi (бесплатно)
- прачечная
- магазины
- шатл-бас
- лимузин-сервис
- аренда машины
- room service (24 часа)
- конференц - залы (20-200 чел.)

Детям

- детский бассейн
- детская площадка
- анимационные программы
- детская кроватка
- детское меню
- услуги няни

Пляж

- зонтики и шезлонки на лужайке под пальмами (бесплатно)

Рестораны и бары

- Top of the Reef (французская, европейская)
- Panwa House (тайская)
- Cafe Andaman (международная)
- Uncle Nans (итальянская)
- Laem Panwa (морская, барбекю)
- Cafe Kantary (легкие закуски, напитки)
- Offers Bar (пианино, легкие закуски, напитки)
- The Lighthouse (живая музыка(вечером), международная)
- Dolphin Bar (легкие закуски, напитки)
- Bamboo Bar (легкие закуски, напитки)

Территория отеля

Junior Suite

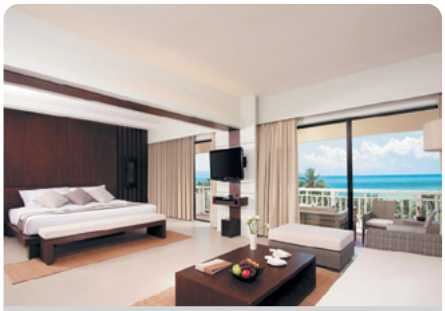

Cape Suite

Лобби

Pool Villa

Ресторан Cafe Andaman

Бассейн

Centara Kata Resort Phuket 4*

www.centarahotelsresorts.com

Комментарий ILVES TOUR: отель с хорошим уровнем сервиса и удобным месторасположением, вблизи от магазинчиков и ресторанов. Рекомендуется для молодоженов и семейного отдыха. Отлично развита инфраструктура для отдыха детей.

- 2002 г. - 2017 г.
- mastercard, american express, visa, diners
- копия кредитной карты или 1000 Бат за одну ночь.
- расстояние до центра пляжа Патонг

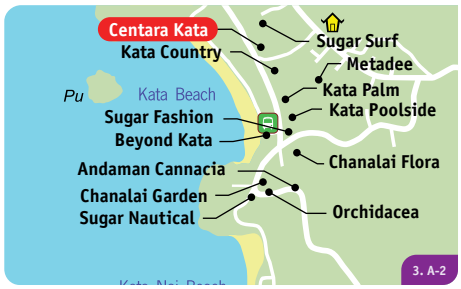

Здания отеля

Номерной фонд

Здание (3 эт.)

Название	Кол-во	м²	Примечание
Deluxe	61	31	GV, max 3, 2+1
Deluxe Pool Side	13	41	PV, max 3, 2+1
Family Deluxe	25	30	PV, max 3, 2+1
Family Deluxe Pool Side	8	42	PV, max 3, 2+2
1 Bedroom Family Suite	43	60	PV, max 3, 2+1
One Bedroom Family Suite Poolside	7	79	PV, max 3, 3+2
2 Bedroom Family Suite	4	90	PV, max 3, 2+2

В стандартном номере

- балкон
- кондиционер
- напольное покрытие - кафель
- душ
- фен
- сейф
- утюг / гладильная доска - (по запросу)
- мини-бар
- набор для чая/кофе
- телефон
- ТВ
- интернет - Wi Fi/wired (платно)
- номера для некурящих

Услуги

- открытый бассейн - 3
- джакузи
- массажный салон
- SPA - салон
- фитнес-центр
- уроки тайской кухни
- бильярд
- теннисный корт
- обмен валюты
- интернет в лобби - wired/ Wi Fi (платно)
- прачечная
- шатл-сервис
- лимузин-сервис
- аренда машин
- room service (08:00-22:30)
- бизнес центр
- конференц - залы (до 30 чел.)

Детям

- детский бассейн
- водная горка
- детская площадка
- детский клуб
- детская кроватка
- детское меню
- услуги няни

Пляж

- шаттл сервис до пляжа

Рестораны и бары

- Seasons (международная, азиатская, тайская)
- Waves Restaurants and Pool Bar (легкие закуски, напитки)
- Emerald Pool Bar (легкие закуски, напитки)

Deluxe

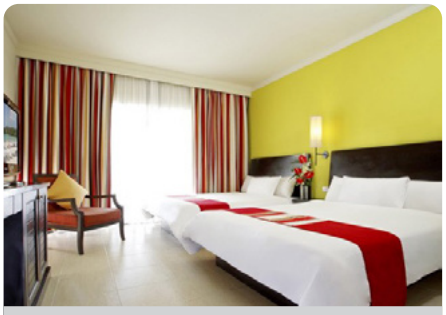
Family Deluxe

1 Bedroom Family Suite

Seasons

Бассейн

Территория отеля

Centara Karon Resort, Phuket 4*

43 km

8 km

500 m

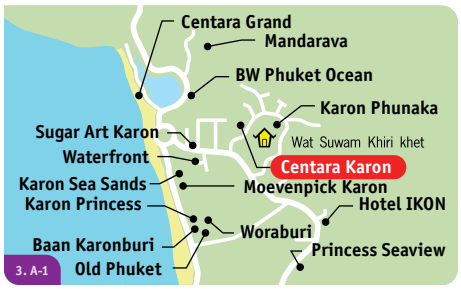

SPA

www.centarahotelsresorts.com

Комментарий ILVES TOUR: отель находится в двух минутах ходьбы от моря. Рядом с отелем расположено множество уютных ресторанчиков. Удобное размещение для семей с детьми, молодожёнам предлагаются номера с джакузи.

- 2006 г. - 2017 г.
- mastercard, american express, visa, diners
- копия кредитной карты или 200 долларов.
- расстояние до центра пляжа Патонг

Номерной фонд

Здание - Terrace Building (8 эт.)

Название	Кол-во	м²	Примечание
Superior at Terraces*	58	32	GV, max 2, 2+1
Superior Ocean View at the Terraces*	66	32	SV, max 2, 2+1
Deluxe Honeymoon Spa Suite at the Terraces	4	58	SV, max 2+1

Здания A, B, C, D (3 эт.)

Deluxe at the Lagoon*	82	45	GV/LV, max 3, 2+1
Deluxe Family Studio at The Lagoon	9	57	GV, max 4, 3+2
Premium Deluxe at Tropical*	97	45	GV, max 3, 2+2
2 BR Premium Suite at Tropical	1	138	GV, max 5, 3+2

Здание - Cabana (1 эт.)

1BR Pool Cabana	18	49	GV, max 3, 2+1
2BR Pool Cabana	1	142	GV, max 5, 4+3

* - connecting rooms (сообщающиеся номера)

В стандартном номере

- балкон/терраса
- кондиционер
- напольное покрытие - кафель
- обеденный стол
- гардеробная
- душ
- шампунь/гель для душа
- фен
- сейф (бесплатно)
- мини-бар
- набор для чая/кофе
- телефон - IDD
- ТВ - спутниковое
- интернет - Wi Fi (платно)
- рабочий стол
- номера для некурящих

Услуги

- открытый бассейн - 3
- джакузи
- салон красоты
- массажный салон
- сауна
- парная
- SPA - салон
- занятия аэробикой
- занятия йогой
- фитнес-центр
- уроки тайской кухни
- бильярд
- настольный теннис
- теннисный корт - 2
- обмен валюты
- библиотека
- DVD-библиотека
- интернет в лобби - Wi Fi (бесплатно)
- интернет-уголок
- сувенирные магазины
- прачечная
- шатл-бас
- лимузин-сервис
- русскоговорящий сотрудник
- room service (06:30-22:30)
- бизнес центр
- конференц - залы

Детям

- детский бассейн - 3
- водная горка
- детская площадка
- анимационные программы
- детский клуб
- детская кроватка
- детское меню
- услуги няни

Пляж

- зонтики и шезлонги на пляже - нет

Рестораны и бары

- Lotus (азиатская, международная)
- Azure (международная, азиатская, легкие закуски, напитки)
- The Mix Lobby Bar (легкие закуски, напитки)
- Tropix/Lagoon/Terraces Pool Bar (легкие закуски, напитки)

Территория отеля

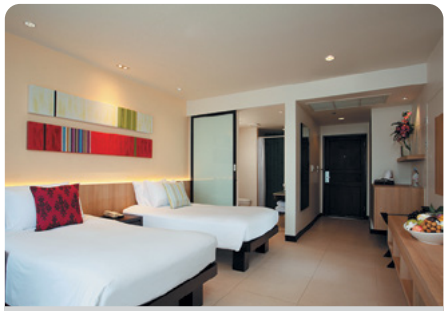

Superior at Terraces

Deluxe at the Lagoon

Superior Ocean View at the Terraces

Ресторан Lotus

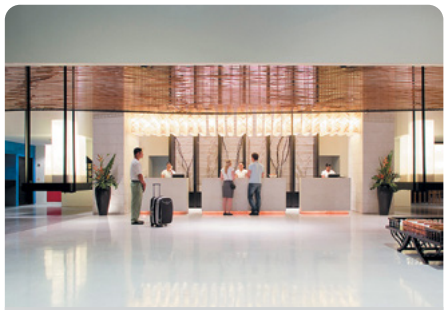

Лобби

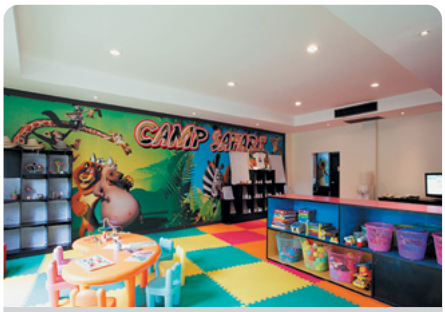

Детский клуб

Coriacea Boutique Resort 4*

www.coriacearesort.com

Комментарий ILVES TOUR: хороший вариант для спокойного, уединенного отдыха.

- 2014 г. - нет.
- mastercard, visa
- нет.
- расстояние до центра пляжа Патонг

9 km

37 km

0 m

Здание отеля

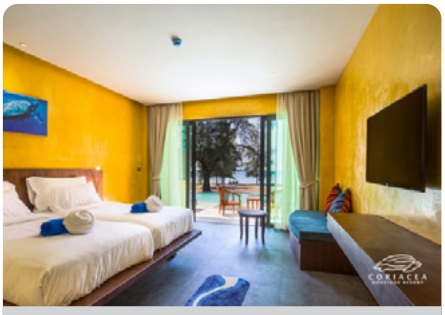

Deluxe Sea View

Deluxe Lagoon View

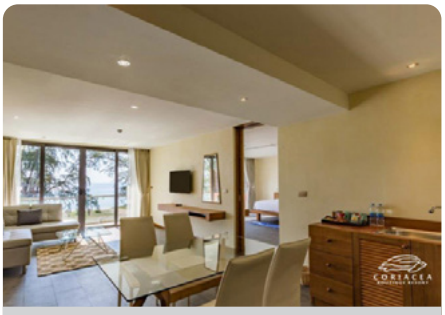

Beachfront Suite

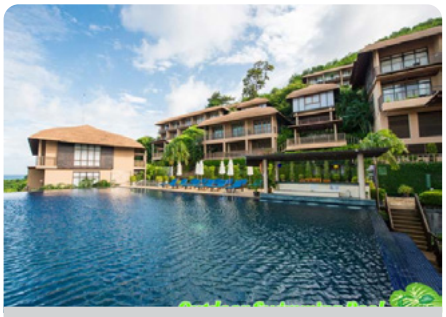

Бар

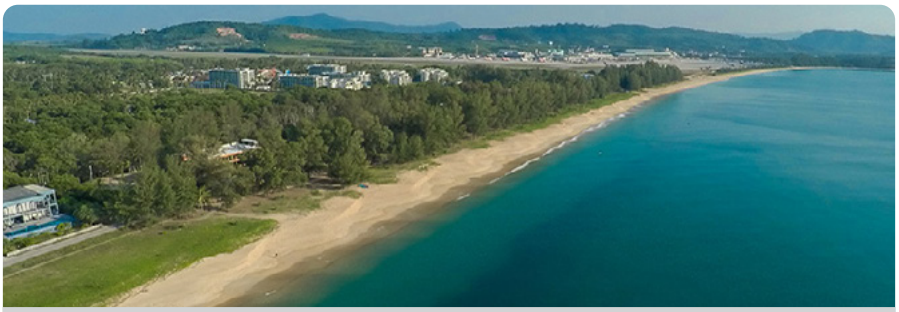

Пляж

Номерной фонд

Здание (эт.)

Название	Кол-во	м²	Примечание
Deluxe Lagoon View	18	32	LV, max 2, 2+1
Deluxe Sea View	17	36	SV, max 2, 2+1
Deluxe Beachfront Pool Access	4	42	SV/PV, max 3, 2+1
Lagoon Suite with Partial Sea View	1	72	SSV/LV, max 3, 2+2
Beachfront Suite	1	81	SV, max 3, 2+2

В стандартном номере

- балкон
- кондиционер
- душ
- шампунь/гель для душа
- фен
- сейф
- мини-бар
- набор для чая/кофе
- телефон
- ТВ - спутниковое
- интернет - Wi Fi (платно)

Услуги

- каяки
- велосипеды
- открытый бассейн с джакузи
- сувенирный магазин
- room service

Пляж

- зонтики и шезлонги на пляже (бесплатно)

Рестораны и бары

- Kaprun (международная)

Diamond Cottage Resort & Spa 4*

47 km

9 km

300 m

www.diamondcottage.com

Комментарий ILVES TOUR: отель с удобным расположением, рекомендуется для семейного отдыха.

- 2002 г. - 2014 г.
- mastercard, american express, visa, diners
- нет.
- расстояние до центра пляжа Патонг

Номерной фонд

Здания (3 эт.)

Название	Кол-во	м²	Примечание
Superior Pool View*	38	30	PV, max 3, 2+1
Deluxe Pool View*	64	40	PV, max 3, 2+2
Superior Pool Access	12	30	PV/PA, max 3, 2+1
Deluxe Pool Access*	14	40	PV/PA, max 3, 2+2
The Executive Suites*	3	120	PV, max 6, 4+2

Виллы (1 эт.)

Villa Room	10	40	GV, max 3, 2+1

* - connecting rooms (сообщающиеся номера)

В стандартном номере

- балкон
- кондиционер
- потолочный вентилятор
- напольное покрытие - кафель
- душ
- шампунь/гель для душа
- халаты/тапочки
- фен
- сейф (бесплатно)
- мини-бар
- набор для чая/кофе
- телефон
- ТВ
- интернет - Wi Fi (платно)
- номера для некурящих

Услуги

- открытый бассейн с джакузи - 2
- салон красоты
- массажный салон
- сауна
- SPA - салон
- тренажерный зал
- уроки тайской кухни
- настольный теннис
- интернет в лобби - Wi Fi (платно)
- интернет-кафе
- прачечная
- лимузин-сервис
- аренда машин
- аренда мотобайков
- room service (07:00-23:00)
- конференц - залы (80 чел.)

Детям

- детский бассейн
- водная горка
- детская кроватка
- услуги няни

Пляж

- зонтики и шезлонги на пляже - нет

Рестораны и бары

- Ma-Now Restaurant (тайская, международная)
- Ma-Prow Restaurant (международная, тайская)
- Bounty Bay Bar (легкие закуски, напитки)
- Diamond Cool Bar (легкие закуски, напитки)
- Coconut Bar (легкие закуски, напитки)

Здания отеля

Superior Pool View

Deluxe Pool View

Виллы

Villa Room

Ресторан

Бассейн

Dewa Phuket 5*

www.dewaphuketresort.com

Комментарий ILVES TOUR: отель расположен в очень красивой бухте, по соседству с национальным парком, имеет оригинальный дизайн и безупречный сервис. Инфраструктура отеля хорошо развита, и отдаленность от центра развлечений не вызывает сложностей с организацией досуга.

- 2010 г. - 2018 г.
- mastercard, american express, visa
- 2000 Бат за одну ночь или копия кредитной карты.
- расстояние до центра пляжа Патонг

Территория отеля

Deluxe

Pool Villa

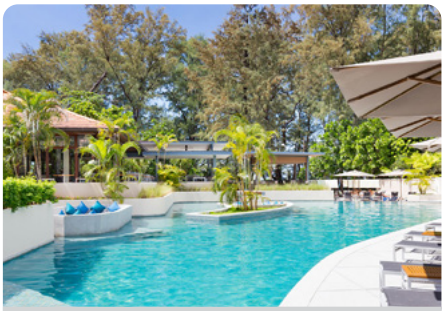

Бассейн

Pool Villa

Лобби

Пляж Най Янг

Номерной фонд

Здание (4-5 эт.)

Название	Кол-во	м²	Примечание
Deluxe	56	28	GV/PV, max 3, 2+1
Dewa Suite 1-Bedroom	25	67	GV/PV, max 3, 2+2
Family Suite 2-Bedroom	1	110	GV/PV, max 4, 4+2

Виллы (1 эт.)

Pool Villa	19	70	GV/PV, max 3, 2+2
Grand Pool Villa	9	100	GV/PV, max 3, 2+2

В стандартном номере

- балкон
- кондиционер
- потолочный вентилятор
- напольное покрытие - ламинат
- ванна/отдельный душ
- джакузи
- халаты / тапочки
- фен
- сейф
- утюг / гладильная доска
- мини-бар
- набор для чая/кофе
- телефон - IDD
- ТВ - спутниковое
- DVD - проигрыватель
- интернет - Wi Fi (бесплатно)
- iPod
- номера для некурящих

Услуги

- открытый бассейн с джакузи - 1
- SPA - салон
- йога
- фитнес-центр
- обмен валюты
- сейф на ресепшн
- библиотека
- интернет в лобби - Wi Fi (бесплатно)
- прачечная
- магазин
- лимузин-сервис
- аренда машин
- room service (10:00-22:00)
- конференц - залы - 1 (25 чел.)

Детям

- детский бассейн - 1
- детская кроватка
- детское меню
- услуги няни

Пляж

- зонтики и шезлонги на пляже (бесплатно)

Рестораны и бары

- The Patio (международная)
- Scenic (международная)
- Lookout Bar (легкие закуски, напитки)
- Pool Bar (легкие закуски, напитки)

Duangjitt Resort & Spa 4*

36 km

900 m

300 m

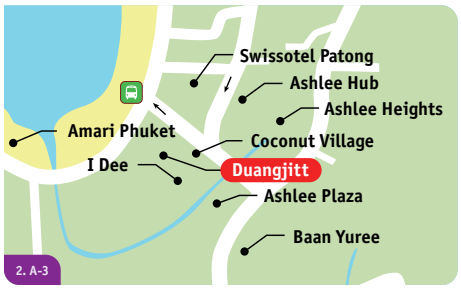

www.duangjittresort-spa.com

Комментарий ILVES TOUR: разнообразие вариантов размещения дает возможность комфортного отдыха любым категориям туристов. Для маленьких гостей отель предлагает большой детский клуб со множеством развлечений.

- 1986 г. - 2017 г.
- mastercard, american express, visa
- нет.
- расстояние до центра пляжа Патонг

Номерной фонд

Здания-шале (3 эт.)

Название	Кол-во	м²	Примечание
Deluxe Garden Wing	90	38	GV, max 3, 2+2
Grand Deluxe	60	35	GV/PV, max 3, 2+1
Deluxe Gasalong	37	40	GV, max 3
Junior Suite	32	52	GV/PV, max 3
Suite 1BR	4	70	GV/PV, max 3
Family Suite	11	70	GV/PV, max 3, 2+2

Бунгало (1 эт.)

Deluxe Bungalow Sino Style	59	38	GV, max 3
Deluxe Bungalow Premium	14	50	GV, max 3

* - connecting rooms (сообщающиеся номера)

В стандартном номере

- балкон
- кондиционер
- напольное покрытие - кафель
- душ
- шампунь/гель для душа
- халаты / тапочки
- фен
- сейф (бесплатно)
- мини-бар
- набор для чая/кофе
- телефон - IDD
- ТВ - спутниковое
- интернет - Wi Fi (платно)
- номера для некурящих

Услуги

- открытый бассейн - 3
- салон красоты
- массажный салон
- сауна
- парная
- SPA - салон
- тренажерный зал
- уроки - тайской кухни
- обмен валюты
- библиотека
- интернет в лобби - Wi Fi (бесплатно)
- сувенирный магазин
- прачечная
- room service (06:30-23:30)
- конференц - залы (80 чел.)

Детям

- детский бассейн - 3
- детская площадка
- детский клуб
- детская кроватка
- услуги няни

Пляж

- зонтики и шезлонги на пляже - нет

Рестораны и бары

- Banburee Restaurant (международная)
- Thomthong Restaurant (международная)
- Lobby Lounge (легкие закуски, напитки)
- Morakot Pool Bar (легкие закуски, напитки)
- Busarakam Pool Bar (легкие закуски, напитки)
- Nopakaow Pool Bar (легкие закуски, напитки)

Территория отеля

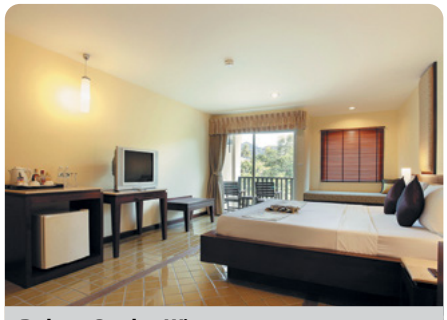

Deluxe Garden Wing

Здание Garden Wing

Deluxe Bungalow

Территория бунгало

Детский клуб

Бассейн

Deevana Patong Resort & Spa 3*

www.deevanapatong.com

Комментарий ILVES TOUR: новый отель на самом оживленном пляже острова, рекомендуется для активного отдыха.е

- 2001 г. - 2011 г.
- mastercard, american express, visa, diners
- 100 Долларов.
- расстояние до центра пляжа Патонг

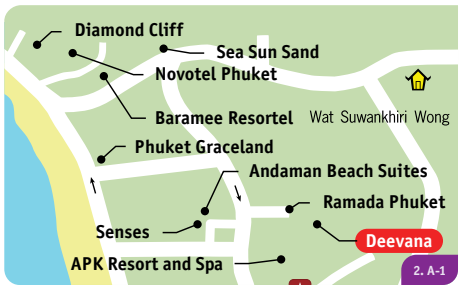

Здание - Deluxe Wing

Superior Garden

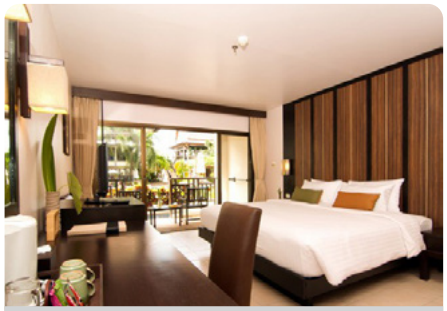

Deluxe with Jacuzzi Pool

Здание - Garden Wing

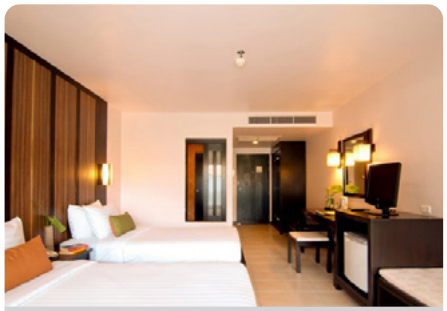

Deluxe

Ресторан

Лобби

Номерной фонд

Здание - Garden Wing (1 эт.)

Название	Кол-во	м²	Примечание
Superior Garden*	134	27	GV, max 3, 2+2

Здание - Deluxe Wing (3 эт.)

Deluxe*	55	36	PV, max 3, 2+2
Deluxe with Jacuzzi Pool	30	36	PV, max 3, 2+2
Junior Suite*	4	54	PV, max 3, 2+2
Junior Suite with Jacuzzi*	1	54	PV, max 3, 2+2

* - connecting rooms (сообщающиеся номера)

В стандартном номере

- балкон/терраса
- кондиционер
- напольное покрытие - кафель
- душ
- шампунь/гель для душа
- фен
- сейф (бесплатно)
- набор для чая/кофе
- телефон
- ТВ
- интернет - Wi Fi (бесплатно)
- рабочий стол

Услуги

- открытый бассейн
- открытый бассейн с джакузи
- джакузи
- салон красоты
- массажный салон
- сауна
- SPA - салон
- фитнес-центр
- обмен валюты
- интернет на всей территории - Wi Fi (бесплатно)
- прачечная
- шатл-сервис
- room service (07:00-22:00)
- конференц - залы (до 60 чел.)

Детям

- детский бассейн - 2
- детская кроватка
- детское меню
- услуги няни

Рестораны и бары

- Dalah Cuisine Coffee Shop (международная, для завтраков)
- The Balcony Cafe & Internet (международная, легкие закуски, напитки)
- Pool Bar (легкие закуски, напитки)

Diamond Cliff Resort & Spa 5*

35 km

2 km

500 m

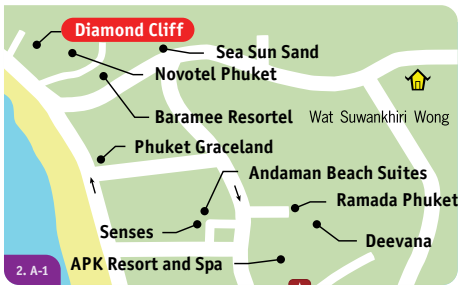

SPA

www.diamondcliff.com

Комментарий ILVES TOUR: Красивая территория, оформление в традиционном тайском стиле, удобное расположение делают этот отель очень популярным для семей с детьми и молодоженов. До шоппинг-центров Патонга отель предоставляет бесплатный шаттл.

- 1994 г. - 2018 г.
- -
- 1000 Бат за одну ночь.
- расстояние до центра пляжа Патонг

Номерной фонд

Здание (эт.)

Название	Кол-во	м²	Примечание
Super Deluxe Room	182	40	CV, max 3, 2+2
Diamond Suite	39	70	PV/SV, max 3, 2+2
Ocean Jacuzzi Suite	20	60	SV, max 2, 2+1
Grand Jacuzzi Suite Sea View	41	70	PV/SV, max 3, 2+2
Romantic Suite	6	70	SV, max 2, 2+1

Виллы (эт.)

1-Bedroom Villa	6	400	SV, max 2, 2+1
2-Bedroom Villa	2	600	SV, max 4+2

В стандартном номере

- балкон
- кондиционер
- спальня с зоной гостиной
- ванна/душ
- шампунь/гель для душа
- халаты / тапочки
- фен
- сейф
- мини-бар
- набор для чая/кофе
- телефон
- ТВ
- интернет - Wi Fi (бесплатно)
- номера для некурящих

Услуги

- доктор
- открытый бассейн - 2
- SPA - салон
- тренажерный зал
- теннисный корт
- обмен валюты
- библиотека
- интернет на всей территории - Wi Fi (бесплатно)
- интернет-уголок
- прачечная
- магазин
- шатл-бас
- лимузин-сервис
- конференц - залы (до 500 чел.)
- парковка

Детям

- детский игровой центр
- детский бассейн
- водная горка
- детская кроватка
- услуги няни

Пляж

- зонтики и шезлонги на пляже - нет

Рестораны и бары

- Ocean View Restaurant (международная)
- Kiko Japanese Restaurant (японская)
- Thai Orchid Restaurant (тайская)
- Ocean View Pool Bar (легкие закуски, напитки)
- Waterfall Pool Bar (легкие закуски, напитки)
- The SEA Bar (легкие закуски, напитки)

Территория отеля

Superior Deluxe

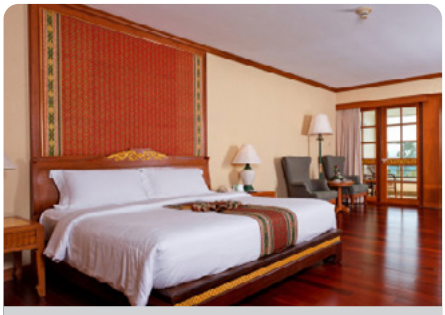

Diamond Suite

Ocean Jacuzzi Suite

Лобби

Детский клуб

The Sea Bar

Hilton Phuket Arcadia Resort & Spa 4*

www.phuketarcadia.hilton.com

Комментарий ILVES TOUR: один из красивейших отельно-парковых комплексов на Пхукете. Рекомендуется для комфортного отдыха как семьям с детьми, так и стремящимся к уединению молодым парам. Spa в отеле – самое большое среди всех отельных Spa Пхукета.

- 1987 г. - 2011 г.
- mastercard, american express, visa, diners
- копия кредитной карты или 200 долларов.
- расстояние до центра пляжа Патонг

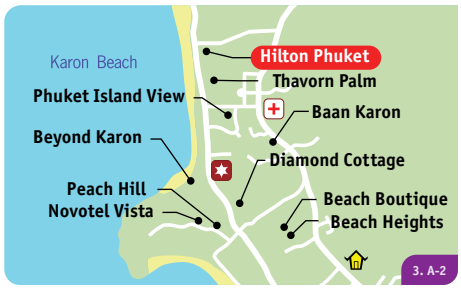

40 km

8 km

70 m

Бассейн

Deluxe Garden View

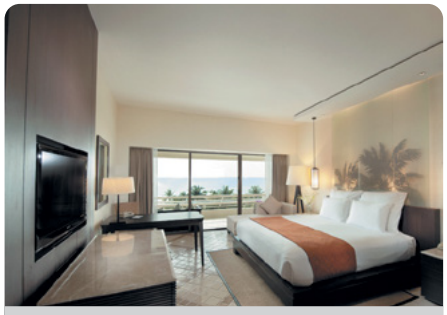

Deluxe Plus Sea View

Ресторан Sails

Детская площадка

Ocean Beach Club

Номерной фонд

Здания (6-12 эт.)

Название	Кол-во	м²	Примечание
Deluxe Garden View*	196	44	GV, max 3, 2+2
Deluxe Sea View*	16	44	SV, max 3, 2+2
Deluxe Plus Garden View*	199	44	GV/SV, max 3, 2+2
Deluxe Plus Sea View	127	44	SV, max 3, 2+2
Junior Suite Garden View*	60	62	GV, max 3, 2+2
Junior Suite Sea View*	47	62	SV, max 3, 2+2
Hilton Suite	12	84	GV/SV, max 3, 2+2
2 Bedrooms Family Suite	1	168	SV, max 4, 2+2

* - connecting rooms (сообщающиеся номера)

В стандартном номере

- балкон
- кондиционер
- напольное покрытие - кафель
- обеденный стол
- ванна/отдельный душ
- халаты / тапочки
- фен
- сейф (бесплатно)
- утюг / гладильная доска
- мини-бар
- набор для чая/кофе
- телефон
- ТВ - спутниковое
- интернет - Wi Fi (платно)
- номера для некурящих

Услуги

- открытый бассейн - 5
- салон красоты
- массажный салон
- сауна
- парная
- SPA - салон
- занятия аэробикой
- тренажерный зал
- бильярд
- сквош
- настольный теннис
- теннисный корт - 3
- обмен валюты
- сейф на ресепшн (бесплатно)
- интернет в лобби - Wi Fi (платно)
- интернет-кафе
- сувенирный магазин
- прачечная
- магазин
- лимузин-сервис
- аренда машины
- русскоговорящий сотрудник
- room service - 24 ч.
- бизнес центр
- конференц - залы (20-400 чел.)

Детям

- детский бассейн
- водная горка
- детская площадка
- детский клуб
- детская кроватка
- детское меню
- услуги няни

Пляж

- зонтики и шезлонги на пляже - нет

Рестораны и бары

- Sails Restaurant (международная)
- Thai-Thai Restaurant (тайская)
- Buon Appetito Restaurant (итальянская)
- Ocean Beach Club (международная, азиатская)
- Caffe Cino (легкие закуски, напитки)
- Pool Bars (легкие закуски, напитки)

Karon Phunaka Resort & Spa 4*

48 km

9 km

900 m

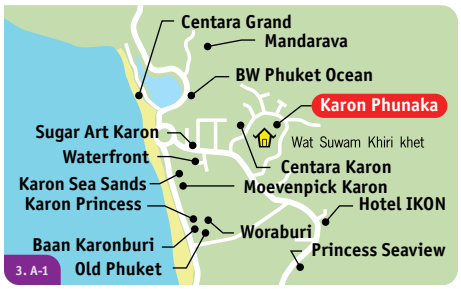

SPA

karonphunaka.com

Комментарий ILVES TOUR: отель для любителей спокойного отдыха, расположенный на склоне холма, откуда открывается живописный вид на побережье.

- 2011 г. - 2013 г.
- mastercard, american express, visa
- копия кредитной карты.
- расстояние до центра пляжа Патонг

Номерной фонд

Здание

Название	Кол-во	м²	Примечание
Superior Sea View	54	36	SV, max 3, 2+1
Deluxe Jacuzzi Sea View	15	36	SV, max 3, 2+1

В стандартном номере

- балкон
- кондиционер
- ванна/отдельный душ
- шампунь/гель для душа
- халаты / тапочки
- фен
- сейф
- мини-бар
- набор для чая/кофе
- телефон
- ТВ
- интернет - Wi Fi (бесплатно)
- рабочий стол

Услуги

- интернет на территории отеля
- открытый бассейн с джакузи
- массажный салон
- сауна
- парная
- SPA - салон
- тренажерный зал
- сквош
- прачечная
- аренда машин
- парковка

Детям

- детский бассейн - 1
- детская кроватка

Пляж

- шаттл сервис до пляжа

Рестораны и бары

- Phunaka Restaurant (международная, тайская)
- Pool Bar (напитки)

Здания отеля

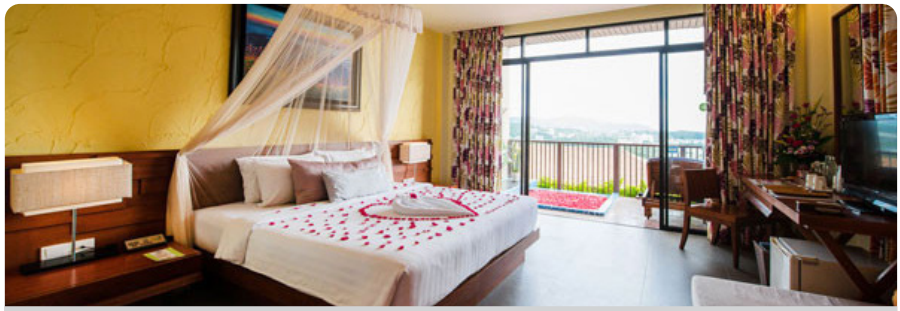

Deluxe Jacuzzi Sea View

Лобби

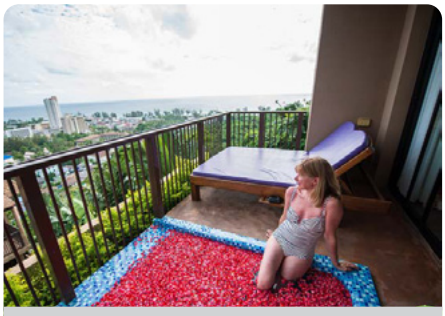

Deluxe Jacuzzi Sea View

Бассейн

Здания отеля

Superior Sea View

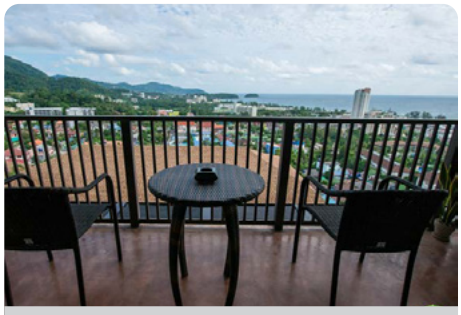

Superior Sea View

Ресторан

Тренажерный зал

Karon Phunaka Resort & Spa

22/1 Soi Pataksoi 22, Karon
Muang, Phuket 83100

Hotel IKON Phuket 4*

48 km

9 km

900 m

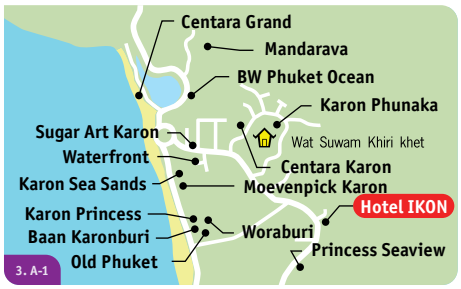

Комментарий ILVES TOUR: Ультра-современный дизайн по достоинству оценят молодые путешественники. Высочайший уровень сервиса, хорошие завтраки, близость к развлекательной инфраструктуре принесли этому отелю высокие рейтинги среди туристов.

- 2016 г. - нет.
- mastercard, visa
- 3000 Бат.
- расстояние до центра пляжа Патонг

Номерной фонд

Здание (эт.)

Название	Кол-во	м²	Примечание
IKON Superior	56	34	GV, max 2, 2+1
IKON Ocean	18	34	SV, max 2, 2+1
IKON Ocean Premier	20	34	SV/GV, max 2, 2+1

В стандартном номере

- балкон
- кондиционер
- душ
- шампунь/гель для душа
- халаты / тапочки
- фен
- сейф
- утюг / гладильная доска - (по запросу)
- мини-бар
- набор для чая/кофе
- чайник
- телефон
- ТВ
- интернет - Wi Fi (бесплатно)
- номера для некурящих

Услуги

- открытый бассейн
- массажный салон
- сауна
- SPA - салон
- тренажерный зал
- обмен валюты
- интернет на всей территории - Wi Fi (бесплатно)
- прачечная
- шатл-бас

Детям

- детское меню

Пляж

- шаттл сервис до пляжа
- зонтики и шезлонги на пляже - нет

Рестораны и бары

- IKON Cafe (европейская, китайская, тайская)

Здание отеля

IKON Superior

IKON Ocean

IKON Ocean Premier

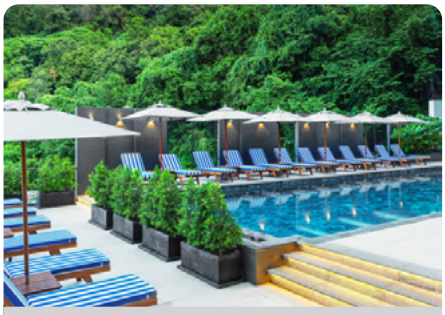

Бассейн

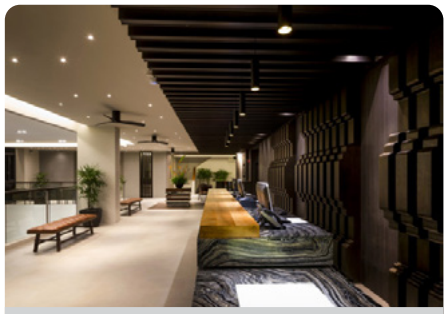

Лобби

Ресторан IKON Cafe

Kee Resort & Spa 4*

www.thekeeresort.com

Комментарий ILVES TOUR: рекомендуется для активного семейного отдыха.

- 2010 г. - 2015 г.
- mastercard, american express, visa, diners
- копия кредитной карты или 3000 Бат.
- расстояние до центра пляжа Патонг

Здания отеля

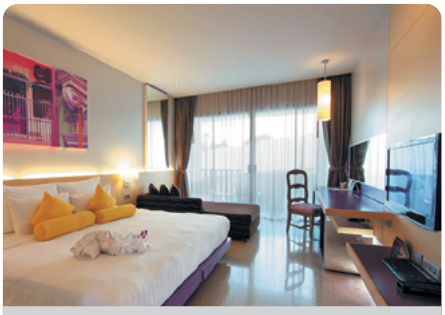

Plaza Room

Deluxe City View

Deluxe Pool View

Kee Plaza - торговая площадь у отеля

Sky Lounge - бар на крыше отеля

Ресторан

Номерной фонд

Здание (5 эт.)

Название	Кол-во	м²	Примечание
Plaza Room	25	40	CV, max 3, 2+2
Deluxe City View	60	40	CV, max 3, 2+2
Deluxe Pool View*	108	40	PV, max 3, 2+2
Deluxe Pool Access	25	40	PV, max 3, 2+2
Deluxe Jacuzzi	18	48	PV, max 2
Sea View Suite	7	80	SV, max 3, 2+2

* - connecting rooms (сообщающиеся номера)

В стандартном номере

- балкон
- кондиционер
- напольное покрытие - кафель
- душ
- шампунь/гель для душа
- халаты / тапочки
- фен
- сейф (бесплатно)
- утюг / гладильная доска - (по запросу)
- набор для чая/кофе
- телефон
- ТВ - спутниковое
- DVD - проигрыватель (по запросу)
- интернет - Wi Fi (бесплатно)
- рабочий стол
- номера для некурящих

Услуги

- открытый бассейн с джакузи
- массажный салон
- парная
- SPA - салон
- тренажерный зал
- обмен валюты
- сейф на ресепшн (бесплатно)
- интернет в лобби - wired/ Wi Fi (бесплатно)
- прачечная
- магазин
- лимузин-сервис
- room service - 24 часа
- бизнес центр
- конференц - залы (70 чел.)

Детям

- анимация
- детский бассейн
- детский клуб
- детская кроватка
- детское меню
- услуги няни

Пляж

- зонтики и шезлонги на пляже - нет

Рестораны и бары

- KeeKitchen (международная, для завтраков)
- KEE Sky Lounge Restaurant (международная, легкие закуски, напитки)
- KEE Sino Lounge (легкие закуски, напитки)
- Kee Pool Bar (легкие закуски, напитки)
- KEE Drinks (легкие закуски, напитки)

Kamala Beach Resort (a Sunprime Resort) 4*

30 km

12 km

0 m

www.kamalabeach.com

Комментарий ILVES TOUR: Внимание! В отеле не допускается размещение детей младше 15 лет. Отель очень популярен, благодаря удобному расположению, оптимальному сочетанию цены-качества и наличию своего пляжа.

- 1999 г. - 2009 г.
- mastercard, american express, visa
- копия кредитной карты или 5000 Бат.
- расстояние до центра пляжа Патонг

Номерной фонд

Здание - Beach Wings (3 эт.)

Название	Кол-во	м²	Примечание
Deluxe Ground Terrace	42	38	GV, max 2
Deluxe*	162	38	SSV, max 2
Здание - Grand Wings (3 эт.)			
Grand Deluxe Back View*	116	44	MV, max 2
Grand Deluxe Pool View*	101	44	GV/PV, max 2
Junior Suite	15	66	GV/PV, max 3

* - connecting rooms (сообщающиеся номера)

В стандартном номере

- терраса
- кондиционер
- напольное покрытие - кафель
- ванна/душ
- шампунь/гель для душа
- халаты / тапочки
- фен
- сейф (бесплатно)
- утюг / гладильная доска
- мини-бар
- набор для чая/кофе
- телефон
- ТВ - спутниковое
- интернет - Wi Fi (платно)
- номера для некурящих

Услуги

- открытый бассейн - 4
- массажный салон
- занятия аэробикой
- тренажерный зал
- уроки тайской кухни
- бильярд
- настольный теннис
- обмен валюты
- интернет в лобби - Wi Fi (бесплатно)
- интернет-уголок - wired/ (платно)
- прачечная
- магазины
- шатл-бас
- лимузин-сервис
- аренда машин
- аренда мотобайков
- room service - 24 часа
- конференц - залы (20-300 чел.)

Пляж

- зонтики и шезлонки на пляже - нет

Рестораны и бары

- Restaurant By the Sea (тайская, международная)
- Restaurant By the Pool (тайская, международная)
- Lobby Bar (легкие закуски, напитки)
- Pool Bar (легкие закуски, напитки)
- Lounge Bar

Бассейн

Deluxe Side Sea View

Deluxe Ground Terrace

Ресторан Prime Kitchen by The Sea

Бассейн

Пляж Камала

Mandarava Resort & Spa 4*

www.mandaravaresort.com

Комментарий ILVES TOUR: отель рекомендуется для спокойного отдыха. Красивая территория с кокосовыми пальмами и фантастический вид на океан придутся по душе туристам, для которых близость к морю не является главным критерием при выборе отеля.

- 2015 г. - нет.
- mastercard, american express, visa, diners
- нет.
- расстояние до центра пляжа Патонг

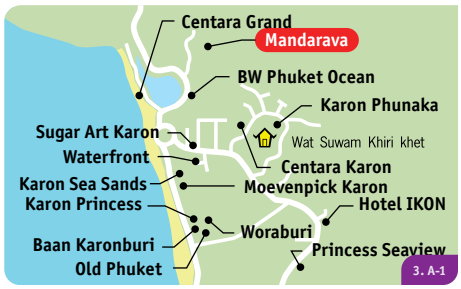

Территория отеля

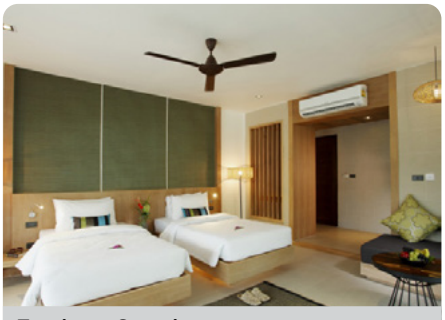

Tropicana Superior

Seafan Deluxe

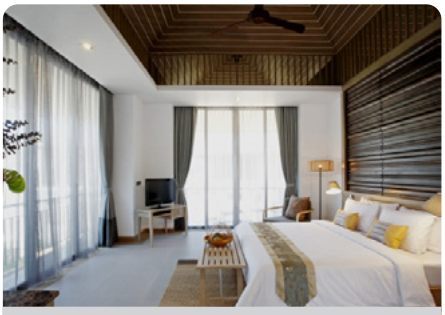

Horizon Grand Deluxe

Aqua Deluxe Pool Access

Лобби

Sala Bar

Номерной фонд

Виллы

Название	Кол-во	м²	Примечание
Tropicana Superior	52	55	GV, max 3, 2+1
Seafan Deluxe	22	55	GV, max 3, 2+1
Horizon Grand Deluxe	28	60	GV, max 3, 2+1
Aqua Deluxe Pool Access	32	55	PV, max 3, 2+1
Andaman Private Pool Villa	4	120	PV, max 3, 2+1

В стандартном номере

- балкон
- кондиционер
- потолочный вентилятор
- напольное покрытие - паркет
- спальня с зоной гостиной
- ванна с джакузи/ отдельный душ
- шампунь/гель для душа
- халаты / тапочки
- фен
- сейф
- мини-бар
- набор для чая/кофе
- телефон
- ТВ
- интернет - Wi Fi (бесплатно)
- рабочий стол

Услуги

- уроки национальных ремесел
- открытый бассейн - 5
- массажный салон
- парная
- SPA - салон
- тренажерный зал
- уроки тайской кухни
- обмен валюты
- интернет на всей территории - Wi Fi(бесплатно)
- сувенирный магазин
- прачечная
- лимузин-сервис
- room service
- парковка

Детям

- детская кроватка
- детское меню

Пляж

- шаттл сервис до пляжа

Рестораны и бары

- Chomtalay Restaurant (международная, морепродукты, тайская)
- Sala Bar (легкие закуски, напитки)
- Pool Bars (легкие закуски, напитки)

Metadee Resort and Villas 4*

46 km

14 km

900 m

SPA

www.metadeephuket.com

Комментарий ILVES TOUR: Идеальное размещение для любителей спокойного отдыха на лоне природы.

- 2009 г. - 2018 г.
- mastercard, american express, visa, diners
- 3000 Бат.
- расстояние до центра пляжа Патонг

Номерной фонд

Здание (эт.)

Название	Кол-во	м²	Примечание
Deluxe Pool View	24	50	PV, max 2, 2+2
Deluxe Pool Access	24	50	PV, max 2, 2+2

Виллы (эт.)

Access Pool Villa	9	90	PV, max 2, 2+2
Private Pool Villa	11	120	PV, max 4, 2+1

В стандартном номере

- балкон
- кондиционер
- ванна/отдельный душ
- шампунь/гель для душа
- халаты / тапочки
- фен
- сейф
- мини-бар
- набор для чая/кофе
- телефон
- ТВ
- интернет - Wi Fi (бесплатно)
- номера для некурящих

Услуги

- открытый бассейн с джакузи
- массажный салон
- SPA - салон
- тренажерный зал
- уроки тайской кухни
- обмен валюты
- интернет на всей территории - Wi Fi (бесплатно)
- интернет-уголок
- прачечная
- бутики/сувенирные магазины
- шатл-сервис
- лимузин-сервис
- аренда велосипедов
- аренда мотобайков
- парковка

Детям

- детский бассейн
- детский клуб
- детская кроватка
- детское меню

Пляж

- зонтики и шезлонги на пляже (бесплатно)

Рестораны и бары

- Himmaphan (международная)
- Pool Bar (легкие закуски, напитки)

Территория отеля

Deluxe Pool View

Deluxe Pool Access

Access Pool Villa

Здание отеля

Private Pool Villa

Ресторан

Novotel Phuket Surin Beach 4*

www.novotel.com

Комментарий ILVES TOUR: отель известного бренда, рекомендуется для семейного отдыха.

- 2004 г. - 2012 г.
- mastercard, american express, visa, diners
- копия кредитной карты или 1500 Бат за одну ночь.
- расстояние до центра пляжа Патонг

23 km

13 km

200 m

Территория отеля

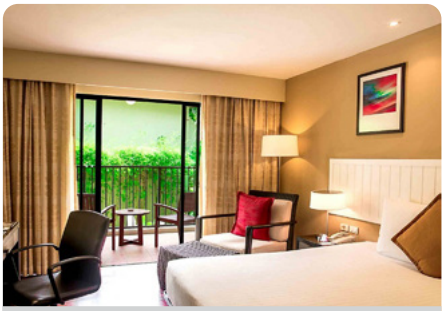

Standard

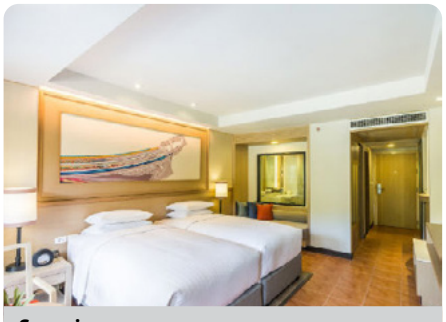

Superior

Deluxe Pool Terrace

Лобби

Champions Bar and Grill

Пляж

Номерной фонд

Здание (5 эт.)

Название	Кол-во	м²	Примечание
Standard	138	32	GV/PV, max 3, 2+1
Superior*	28	32	GV/PV, max 3, 2+1
Deluxe Pool Terrace	14	56	PV, max 3, 2+1
Suite	68	56	GV/PV, max 3, 2+1
Family Suite*	10	56	GV, max 3, 2+1
2-Bedroom Suite	8	88	GV/PV, max 4+2

* - connecting rooms (сообщающиеся номера)

В стандартном номере

- балкон
- кондиционер
- напольное покрытие - паркет
- душ
- шампунь/гель для душа
- халаты / тапочки
- фен
- сейф
- утюг / гладильная доска
- мини-бар
- набор для чая/кофе
- телефон
- ТВ - спутниковое
- интернет - Wi Fi (платно)
- номера для некурящих

Услуги

- открытый бассейн - 2
- массажный салон
- SPA - салон
- фитнес-центр
- обмен валюты
- сейф на ресепшн (бесплатно)
- интернет в лобби - Wi Fi (бесплатно)
- прачечная
- магазин
- шатл-сервис
- аренда машин
- русскоговорящий сотрудник
- room service
- конференц - залы (до 35 чел.)

Детям

- детский бассейн
- водная горка
- детская площадка
- анимационные программы
- детский клуб
- детская кроватка
- детское меню
- услуги няни

Рестораны и бары

- Asia Alive (европейская, азиатская)
- Lobby Bar and Food Store (легкие закуски, напитки)
- Boardwalk (легкие закуски, напитки)
- Champions Bar and Grill (международная)

Novotel Phuket Patong 4*

35 km

2 km

300 m

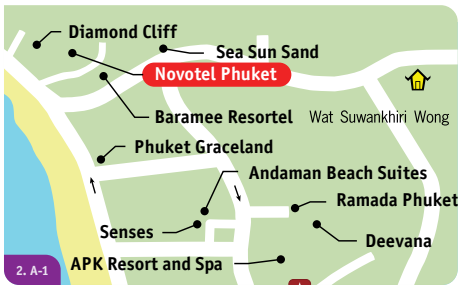

SPA

novotel.accorhotels.com

Комментарий ILVES TOUR: удобно расположенный отель подойдет для тех, кто любит совмещать отдых с шоппингом и вечерними развлечениями.

- 1983 г. - 2013 г.
- mastercard, american express, visa, diners
- копия кредитной карты.
- расстояние до центра пляжа Патонг

Номерной фонд

Здание (4 эт.)

Название	Кол-во	м²	Примечание
Superior	200	27	GV
Deluxe*	9	35	GV/PV
Suite	6	70	SV

* - connecting rooms (сообщающиеся номера)

В стандартном номере

- балкон
- кондиционер
- ванна/душ
- халаты / тапочки
- фен
- сейф (бесплатно)
- мини-бар
- набор для чая/кофе
- телефон
- ТВ - спутниковое
- интернет - Wi Fi (бесплатно)
- номера для некурящих

Услуги

- открытый бассейн с джакузи - 1
- сауна
- SPA - салон
- тренажерный зал
- теннисный корт
- обмен валюты
- интернет в лобби - Wi Fi (платно)
- прачечная
- шатл-сервис
- room service - 24ч.
- конференц - залы (16-60чел.)

Детям

- детский бассейн - 1
- детская площадка
- детский клуб
- детская кроватка
- услуги няни

Рестораны и бары

- Coffee House (международная)
- Ruen Thong (тайская)
- The Old Fisherman (морская)
- Lobby Bar (легкие закуски, напитки)
- Pool Bar (легкие закуски, напитки)

Бассейн

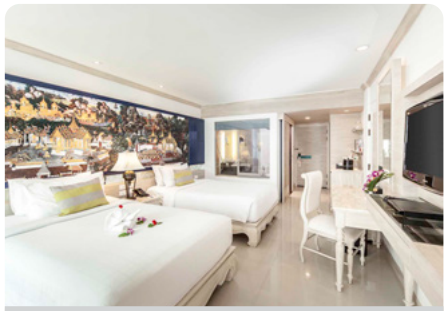

Superior

Deluxe

Suite

Здание отеля

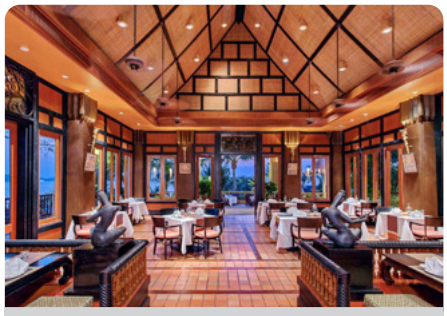

Ресторан Ruan Thong

Пляж Патонг

Naithonburi Beach Resort 4*

www.naithonburi.com

Комментарий ILVES TOUR: комфортный отдых за разумную цену в отдалении от городской суеты.

- 2005 г. - 2017 г.
- mastercard, visa
- копия кредитной карты.
- расстояние до центра пляжа Патонг

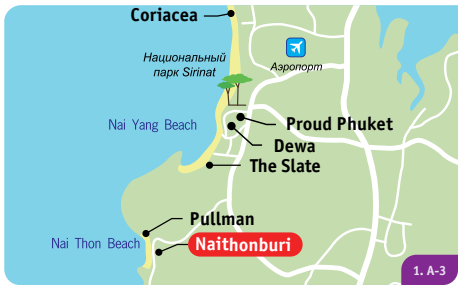

8 km

30 km

0 m

Территория отеля

Superior Pool View

Superior

Лобби

Бассейн

Пляж Най Тхон

Ресторан Jasmine Rice

Номерной фонд

Здания (4 эт.)

Название	Кол-во	м²	Примечание
Standard Beach Road Wing	18	24	GV/PV/SV, max 2
Superior	98	40	GV, max 3, 2+2
Superior Pool View	50	40	PV, max 3, 2+2
Deluxe Pool Wing*	28	45	PV, max 3, 2+2

* - connecting rooms (сообщающиеся номера)

В стандартном номере

- балкон/терраса
- кондиционер
- напольное покрытие - кафель
- душ
- шампунь/гель для душа
- халаты / тапочки
- фен
- сейф (бесплатно)
- утюг / гладильная доска - (по запросу)
- набор для чая/кофе
- телефон - IDD
- ТВ - спутниковое
- интернет - Wi Fi (платно)
- номера для некурящих

Услуги

- открытый бассейн - 2
- джакузи
- массажный салон
- фитнес-центр
- бильярд
- настольный теннис
- обмен валюты
- интернет в лобби - wired/ Wi Fi (платно)
- прачечная
- магазины
- лимузин-сервис
- аренда машин
- аренда мотобайков
- room service (11:00-23:30)
- бизнес центр
- конференц - залы (до 200 чел.)

Детям

- детский бассейн
- детская кроватка
- услуги няни

Пляж

- зонтики и шезлонги на пляже - нет

Рестораны и бары

- Jasmine Rice (тайская, международная)
- Pool Bar (легкие закуски, напитки)
- Lobby Bar (легкие закуски, напитки)
- Beach Cafe (легкие закуски, напитки)
- Chaolay Bistro (международная)
- Naithon Deli (кафе, выпечка)

Namaka Resort Kamala 4*

29 km

8 km

1 km

SPA

www.aquamarineresort.com

Комментарий ILVES TOUR: Рядом с отелем развитая инфраструктура. Отличительной особенностью является большая площадь номеров - от 42 кв.м., что делает его очень популярным среди семей с детьми. Для пар и молодоженов предлагается размещение в виллах.

- 2004 г. - 2019 г.
- mastercard, american express, visa
- 2000 Бат..
- расстояние до центра пляжа Патонг

Номерной фонд

Здание (эт.)

Название	Кол-во	м²	Примечание
Deluxe Seaview	6	42	GV, max 3, 2+2
Grand Deluxe Sea View	57	42	SV, max 3., 2+2
Premier Sea View	45	42	SV, max 3., 2+2

Виллы (эт.)

Tropical Thai Villa Seaview	8	70	SV, max 3, 2+2
Jacuzzi Tropical Thai Villa seaview	8	70	SV, max 3, 2+2

В стандартном номере

- балкон
- кондиционер
- ванна/душ
- шампунь/гель для душа
- халаты / тапочки
- фен
- сейф
- мини-бар
- набор для чая/кофе
- телефон - IDD
- ТВ
- интернет - Wi Fi (бесплатно)

Услуги

- шатл-бас до пляжа
- открытый бассейн - 3
- SPA - салон
- тренажерный зал
- интернет на всей территории - Wi Fi (бесплатно)
- прачечная
- лимузин-сервис
- room service
- парковка

Детям

- детский меню
- детский бассейн
- детский клуб
- детская кроватка
- услуги няни

Пляж

- шаттл сервис до пляжа
- зонтики и шезлонги на пляже - нет

Рестораны и бары

- Blue Sea Cafe (международная)
- Swim Up Bar (напитки)

Бассейн

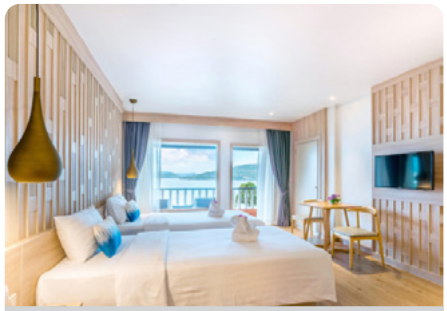

Deluxe Sea View

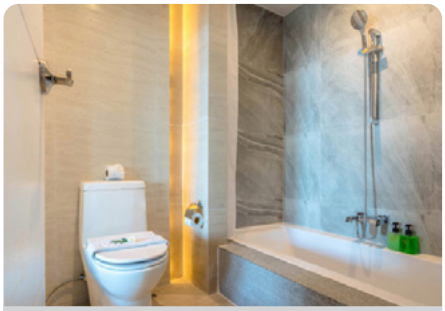

Deluxe Sea View

Бассейн

Лаунж

Лобби

Novotel Phuket Kata Avista Resort & Spa 4*

www.accorhotels.com

Комментарий ILVES TOUR: Отель расположен в 10 мин ходьбы от пляжа Ката. Размещение предлагается в корпусах.

- 2009 г. - нет.
- mastercard, visa
- копия кредитной карты или 50% от стоимости проживания.
- расстояние до центра пляжа Патонг

43 km

10 km

400 m

Территория отеля

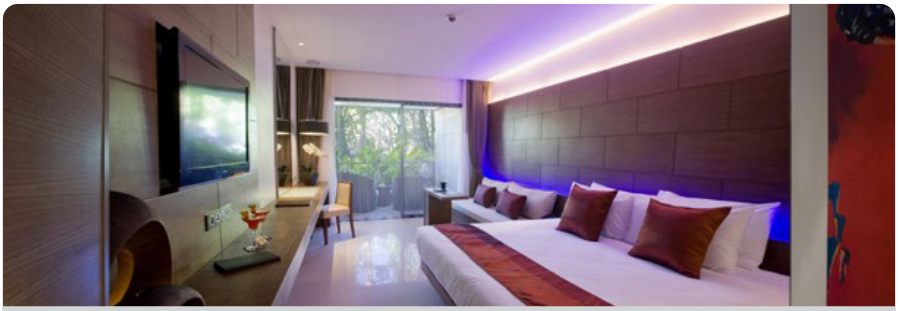

Superior Room

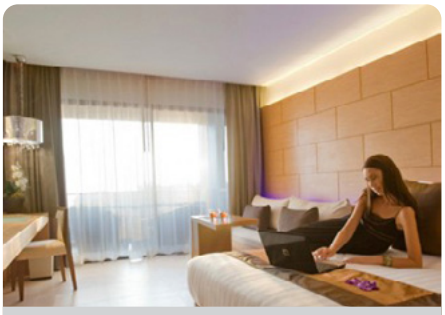

Executive room

Ресторан En Vouge

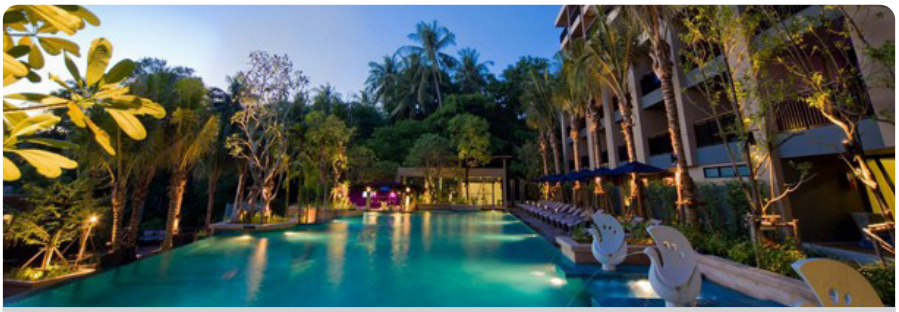

Бассейн

Номерной фонд

Здание (6 эт.)

Название	Кол-во	м²	Примечание
Superior Room	74	43	PV
Executive Room	22	43	SV

В стандартном номере

- балкон/терраса
- кондиционер
- напольное покрытие - кафель
- ванна/отдельный душ
- халаты / тапочки
- фен
- сейф (бесплатно)
- утюг / гладильная доска
- мини-бар
- набор для чая/кофе
- телефон
- ТВ
- DVD - проигрыватель
- интернет - Wi Fi (бесплатно)
- рабочий стол
- номера для некурящих

Услуги

- открытый бассейн - 2
- массажный салон
- сауна
- SPA - салон
- фитнес-центр
- уроки - тайской кухни
- бильярд
- настольный теннис
- обмен валюты
- сейф на ресепшн (бесплатно)
- библиотека
- интернет в лобби - Wi Fi/ wired (бесплатно)
- прачечная
- шатл-сервис
- лимузин-сервис
- аренда машин
- room service (06:30-23:45)
- бизнес центр
- конференц - залы (до 80 чел.)

Детям

- анимация
- детский бассейн
- детский клуб
- детская кроватка
- детское меню
- услуги няни

Пляж

- зонтики и шезлонги на пляже - нет

Рестораны и бары

- En Vouge (международная)
- Ocean 180 Degree (rooftop bar) (легкие закуски, напитки)

Пхукет / Пляж Най Янг

Proud Phuket 4*

3 km

34 km

500 m

www.proudphuket.com

Комментарий ILVES TOUR: отель расположен в очень красивой бухте, по соседству с национальным парком Sirinath. Идеальное и комфортное место для отдыха молодоженов и ценителей тишины.

- 2016 г. - нет.
- mastercard, american express, visa
- копия кредитной карты.
- расстояние до центра пляжа Патонг

Номерной фонд

Здание

Название	Кол-во	м²	Примечание
Superior Pool View	70	33	PV, max 2, 2+1
Superior Pool Access	18	30	PV, max 2, 2+1
Deluxe Pool View	9	53	PV, max 3, 2+1

В стандартном номере

- балкон
- кондиционер
- ванна/отдельный душ
- шампунь/гель для душа
- халаты / тапочки
- фен
- сейф
- мини-бар
- набор для чая/кофе
- телефон
- ТВ
- интернет - Wi Fi (бесплатно)
- номера для некурящих

Услуги

- велосипеды
- интернет на территории отеля
- открытый бассейн - 3
- SPA - салон
- тренажерный зал
- обмен валюты
- библиотека
- прачечная
- лимузин-сервис
- room service
- конференц - залы - до 80 чел.
- парковка

Детям

- детский бассейн
- детский клуб
- детская кроватка

Пляж

- шаттл сервис до пляжа

Рестораны и бары

- Yai Yai Kitchen (винотека, международная, тайская)
- Ang Ku (кафе, выпечка)
- Lao Teng Roof Bar (легкие закуски, напитки)
- Tao Pool Bar (напитки)

Территория отеля

Superior Pool View

Superior Pool Access

Deluxe Pool View

Yai Yai Kitchen

Бассейн

Ramada by Wyndham Phuket Deevana 4*

www.ramadaphuketdeevana.com

Комментарий ILVES TOUR: новый приятный отель, для любителей активного отдыха, шопинга и ночной жизни.

- 2015 г. - нет.
- mastercard, american express, visa, diners
- нет.
- расстояние до центра пляжа Патонг

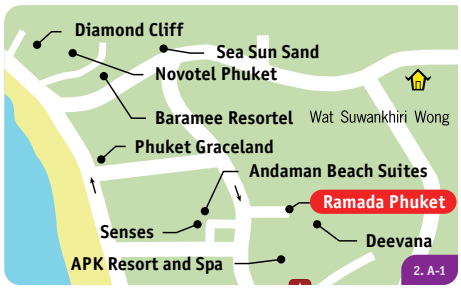

35 km

1 km

800 m

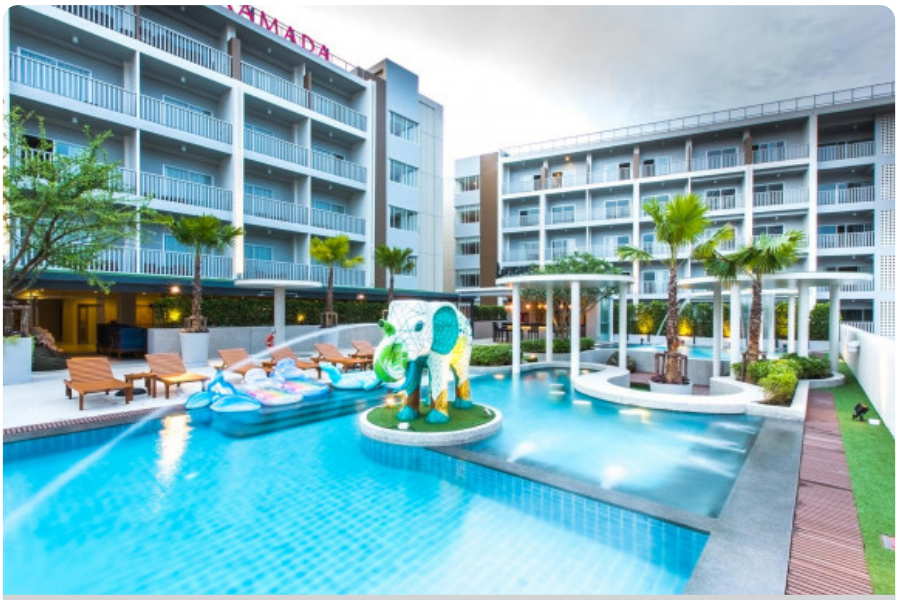

Зжания отеля

Deluxe

Premier

Junior Suite

Бассейн

Ресторан

Номерной фонд

Здание (7 эт.)

Название	Кол-во	м²	Примечание
Deluxe	124	35	CV, max 3 ,2+1
Premier	60	38	GV, max 3 ,2+1
Junior Suite	20	56	CV/PV, max 3 ,2+1

В стандартном номере

- балкон
- кондиционер
- душ
- шампунь/гель для душа
- халаты / тапочки
- фен
- сейф
- утюг / гладильная доска
- мини-бар
- набор для чая/кофе
- телефон - IDD
- ТВ - спутниковое
- интернет - Wi Fi (бесплатно)
- рабочий стол

Услуги

- интернет на территории отеля
- открытый бассейн с джакузи
- массажный салон
- SPA - салон
- тренажерный зал
- уроки тайской кухни
- обмен валюты
- прачечная
- аренда машин
- room service
- конференц - залы - до 90 чел.
- парковка

Детям

- детский бассейн
- детский клуб
- детская кроватка

Пляж

- зонтики и шезлонги на пляже - нет

Рестораны и бары

- The Bake and Bev (международная)
- The Cafe (для завтраков)

Old Phuket Hotel 4*

50 km

9 km

200 m

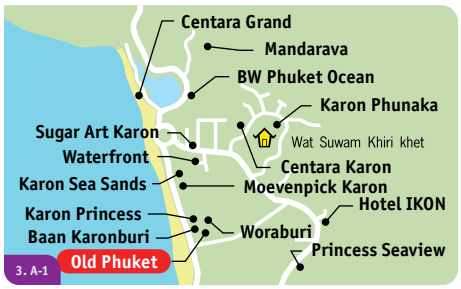

Комментарий ILVES TOUR: Идеальное место для любителей исторической атмосферы. Новый корпус отеля предлагает размещение в современных просторных и светлых номерах. Рекомендуется для семейного отдыха.

- 2001 г. - 2010 г.
- mastercard, , visa, diners
- копия кредитной карты или 100 долларов.
- расстояние до центра пляжа Патонг

Номерной фонд

Здание - Sino Wing (4 эт.)

Название	Кол-во	м²	Примечание
Deluxe*	56	32	GV, max 3, 2+1
Terrace Deluxe	15	40	GV, max 2, 2+1
Private Jacuzzi	17	50	GV, max 3, 2+2

Здание - Serene Wing (4 эт.)

Deluxe Pool View*	69	55	PV, max 3 ,2+2
Deluxe Pool Access	23	55	PV/PA, max 3
Deluxe Family	4	60	PV, max 2+3

* - connecting rooms (сообщающиеся номера)

В стандартном номере

- балкон
- кондиционер
- душ
- шампунь/гель для душа
- тапочки
- фен
- сейф
- мини-бар
- набор для чая/кофе
- телефон
- ТВ - спутниковое
- интернет - Wi Fi (платно)

Услуги

- открытый бассейн с джакузи - 2
- массажный салон
- тренажерный зал
- уроки тайской кухни
- мини-гольф
- настольный теннис
- обмен валюты
- библиотека
- интернет в лобби - Wi Fi (бесплатно)
- интернет на всей территории - Wi Fi(платно)
- интернет-уголок
- прачечная
- магазин
- шатл-бас
- лимузин-сервис
- аренда машин
- аренда мотобайков
- room service (06:30-22:30)
- конференц - залы (до 100чел.)

Детям

- детский бассейн - 2
- детский клуб
- детская кроватка
- детское меню
- услуги няни

Пляж

- зонтики и шезлонги на пляже - нет

Рестораны и бары

- Shark Restaurant (для завтраков, международная)
- The Chili (международная, морепродукты)
- Al Dente (итальянская)
- Bai Toey (тайская)
- Pool Bar (легкие закуски, напитки)
- Blue Cafe (кафе, выпечка, напитки)
- KO-I Bar (легкие закуски, напитки)

Здание отеля - Serene Wing

Deluxe

Terrace Deluxe

Deluxe Pool View

Здание отеля - Sino Wing

Ресторан

Бассейн

Royal Paradise Hotel & Spa 4*

www.royalparadise.com

Комментарий ILVES TOUR: Этот отельный комплекс расположен в сердце самой туристической части острова - на пляже Патонг. Отель идеально подойдет для молодежи и активных путешественников.

- 1989 г. - 2018 г.
- mastercard, american express, visa, diners
- 3000 Бат.
- расстояние до центра пляжа Патонг

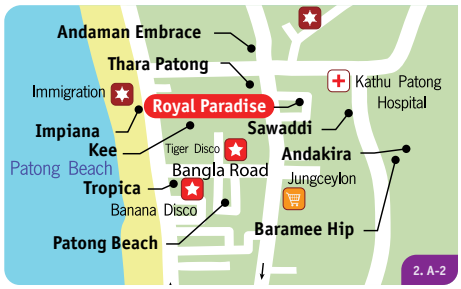

36 km

0 km

700 m

Здания отеля

Deluxe - Royal Wing

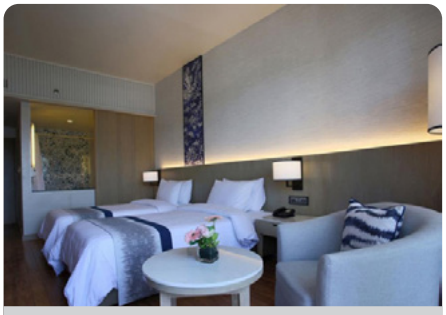

Deluxe Sea View

Deluxe Balcony

Premier Deluxe

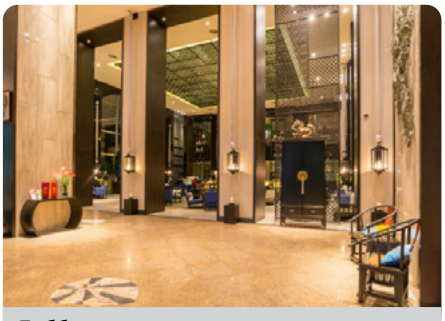

Лобби

Casablanca

Номерной фонд

Здание - Paradise Wing (25 эт.)

Название	Кол-во	м²	Примечание
Deluxe Balcony	212	30	SV/CV/MV, max 3, 2+2
Deluxe Sea View	14	30	SV, max 3, 2+1
Premier Deluxe	2	30	SV, max 2

Здание -Royal Wing (6 эт.)

Superior	47	38	PV, max 3, 2+1
Deluxe	49	46	PV, max 3+1, 2+3

В стандартном номере

- балкон
- кондиционер
- ванна/отдельный душ
- шампунь/гель для душа
- халаты / тапочки
- фен
- сейф
- мини-бар
- набор для чая/кофе
- телефон
- ТВ
- интернет - Wi Fi (бесплатно)
- номера для некурящих

Услуги

- доктор
- открытый бассейн - 1
- открытый бассейн с джакузи - 1
- SPA - салон
- тренажерный зал
- обмен валюты
- банкомат
- сейф на ресепшн (бесплатно)
- интернет на всей территории - Wi Fi(бесплатно)
- прачечная
- бутики/сувенирные магазины
- room service - 24ч.
- конференц - залы (до 500 чел.)
- парковка

Детям

- детский бассейн - 1
- детский клуб
- детская кроватка
- услуги няни

Пляж

- зонтики и шезлонги на пляже - нет

Рестораны и бары

- Coconut Coffee Shop (для завтраков, международная, тайская)
- Royal Kitchen (китайская)
- Casablanca Restaurant (индийская)
- Fueng Fah Restaurant (тайская)
- Lobby Lounge (легкие закуски, напитки)
- Sky Bar (легкие закуски, напитки)
- Swim-Up Pool Bar (легкие закуски, напитки)
- Paradise Bakery at The Corner (десерты)

Phuket Graceland Resort & Spa 4*

32 km

500 km

80 m

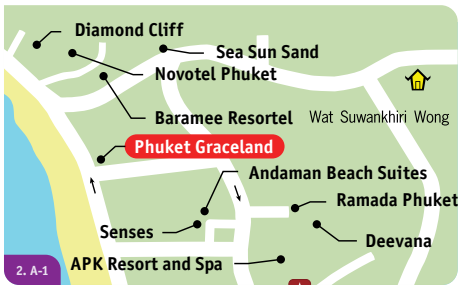

SPA

www.phuketgraceland.com

Комментарий ILVES TOUR: удобно расположенный отель подойдет для тех, кто любит совмещать отдых с шоппингом и вечерними развлечениями.

- 2005 г. - 2012 г.
- mastercard, american express, visa, diners
- копия кредитной карты или 2000 Бат.
- расстояние до центра пляжа Патонг

Номерной фонд

Здание - Main Wing (4 эт.)

Название	Кол-во	м²	Примечание
Deluxe*	162	42	GV/CV, max 3, 2+2
Deluxe (New)*	49	42	SV, max 3, 2+2
Deluxe Pool View (New)*	122	42	PV, max 3, 2+2
Deluxe Pool Access (New)*	21	42	PV, max 3, 2+2
Family Room*	11	62	GV, max 5, 4+1
Family Room (New)*	3	62	NV, max 5, 4+1
Family Pool View (New)*	12	62	PV, max 5, 4+1
Family Pool Access (New)*	3	62	PV, max 5, 4+1
Family Suite 2BR	4	135	NV, max 7, 4+3
Graceland Suite Seaview (New)*	14	82	SV, max 6, 4+2

Здание - Sunset Wing (3 эт.)

Название	Кол-во	м²	Примечание
Sunset Deluxe Pool View*	84	54	PV, max 3, 2+2
Sunset Deluxe Pool Access	24	54	PV, max 3, 2+2
Sunset Grand Deluxe	24	69	NV, max 5, 4+1
Sunset Grand Deluxe Pool Access*	8	69	PV, max 5, 4+1

* - connecting rooms (сообщающиеся номера)

В стандартном номере

- кондиционер
- напольное покрытие - натуральное дерево
- ванна/отдельный душ
- шампунь/гель для душа
- халаты / тапочки
- фен
- сейф (бесплатно)
- мини-бар
- набор для чая/кофе
- телефон
- ТВ
- интернет - Wi Fi (платно)
- рабочий стол
- номера для некурящих

Услуги

- открытый бассейн с джакузи - 5
- салон красоты
- массажный салон
- сауна
- SPA - салон
- занятия йогой
- фитнес-центр
- уроки - тайской кухни
- обмен валюты
- сейф на ресепшн - депозит
- библиотека
- DVD-библиотека
- интернет на всей территории - Wi Fi(платно)
- прачечная
- магазин
- лимузин-сервис
- аренда машин
- аренда мотобайков
- room service (24 часа)
- бизнес центр
- конференц - залы (50-250 чел.)

Детям

- детский бассейн
- анимационные программы
- детский клуб
- детская кроватка
- детское меню
- услуги няни

Пляж

- зонтики и шезлонги на пляже - нет

Рестораны и бары

- Bualuang Restaurant (тайская, международная)
- Grace Bar Grill (тайская, международная)
- Sunset Restaurant (тайская, международная)
- Pool Bar (легкие закуски, напитки)
- Lobby Bar (легкие закуски, напитки)

Территория отеля

Deluxe

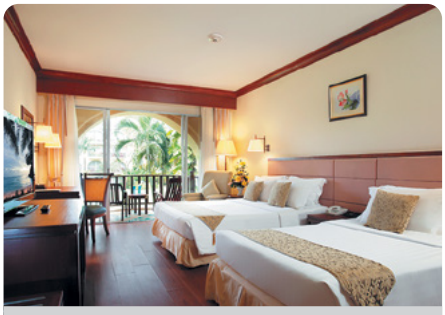

Deluxe (New)

Здания - Sunset Wing

Sunset Deluxe Pool View

Ресторан Flavor

Детский клуб

Thara Patong Beach Resort & Spa 4*

www.tharapatong.com

Комментарий ILVES TOUR: удобно расположенный отель подойдет для тех, кто любит совмещать отдых с шоппингом и вечерними развлечениями. Наличие в отеле инфраструктуры для детей, делает его идеальным вариантом для семейного отдыха.

- 1983 г. - 2009 г.
- mastercard, american express, visa, diners
- копия кредитной карты или 2000 Бат.
- расстояние до центра пляжа Патонг

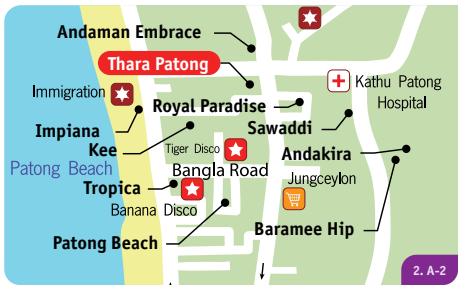

36 km

0 km

500 m

Здание отеля

Superior

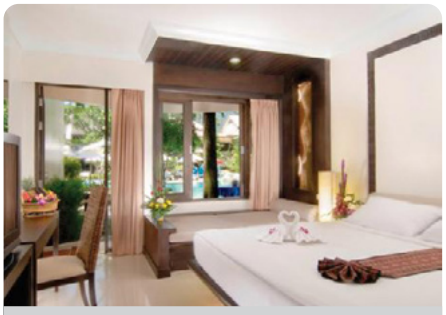

Deluxe

Бассейн

Ресторан

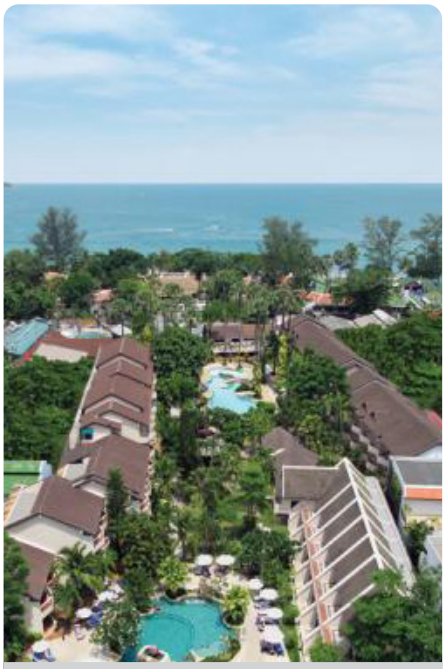

Территория отеля

Номерной фонд

Здания (4 эт.)

Название	Кол-во	м²	Примечание
Superior*	46	28	GV/PV
Deluxe*	79	38	GV/PV
Premier Room*	41	38	PV

* - connecting rooms (сообщающиеся номера)

В стандартном номере

- балкон
- кондиционер
- напольное покрытие - кафель
- душ
- шампунь/гель для душа
- халаты
- фен
- сейф
- мини-бар
- набор для чая/кофе
- телефон
- ТВ - спутниковое
- интернет - Wi Fi (бесплатно)
- номера для некурящих

Услуги

- открытый бассейн - 2
- сауна
- парная
- SPA - салон
- тренажерный зал
- бильярд
- обмен валюты
- сейф на ресепшн (бесплатно)
- интернет на всей территории - Wi Fi (бесплатно)
- интернет-уголок
- прачечная
- шатл-бас
- лимузин-сервис
- аренда машин
- room service (06:00-23:00)
- бизнес центр
- конференц - залы (1-50чел.)

Детям

- детский бассейн - 1
- водная горка
- детская кроватка
- услуги няни

Пляж

- зонтики и шезлонги на пляже - нет

Рестораны и бары

- Tantawan (тайская, морская)
- La Piazza (итальянская)
- Dolphin Pool Bar (легкие закуски, напитки)

Sunwing Kamala Beach 4*

30 km

12 km

0 m

www.sunwingkamala.com

Комментарий ILVES TOUR: отель предлагает комфортное размещение больших семей. Инфраструктура отеля ориентирована на детский отдых.

- 2009 г. - 2018 г.
- mastercard, american express, visa
- копия кредитной карты или 5000 Бат.
- расстояние до центра пляжа Патонг

Номерной фонд

Здание (4 эт.)

Название	Кол-во	м²	Примечание
Studio Room	185	44	GV/PV/MV, max 3, 2+2
Happy Baby Studio	24	44	PV, max 3, 2+2
Royal Pool Access Studio	35	44	PV, max 3, 2+2
Family Suite 2-BR	33	60	GV/PV, max 5, 4+2

В стандартном номере

- балкон
- кондиционер
- напольное покрытие - кафель
- кухонный уголок
- душ
- шампунь/гель для душа
- халаты / тапочки
- фен
- сейф (бесплатно)
- набор для чая/кофе
- микроволновка
- телефон
- ТВ - спутниковое
- интернет - Wi Fi/wired (платно)
- рабочий стол
- номера для некурящих

Услуги

- открытый бассейн - 7
- массажный салон
- занятия аэробикой
- фитнес-центр
- бильярд
- настольный теннис
- обмен валюты
- интернет в лобби - Wi Fi (бесплатно)
- интернет-уголок
- прачечная
- магазины
- шатл-бас
- лимузин-сервис
- аренда машин
- аренда мотобайков
- room service - 24часа
- конференц - залы (10-240чел.)

Детям

- анимация
- детский бассейн
- водная горка
- детская площадка
- футбольное поле для детей
- детский клуб
- детская кроватка
- детское меню
- услуги няни

Рестораны и бары

- La Tasca (западная, тайская)
- Fino Restaurant (западная, европейская, тайская)
- Lime Bar (легкие закуски, напитки)
- Pool Bar (легкие закуски, напитки)
- Fino Bar (легкие закуски, напитки)

Территория отеля

Studio Room

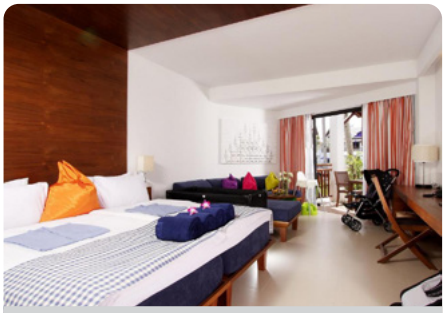

Happy Baby Studio

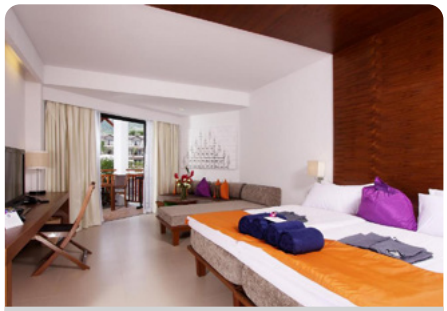

Royal Pool Access Studio

Ресторан La Tasca

Бассейн с горкой

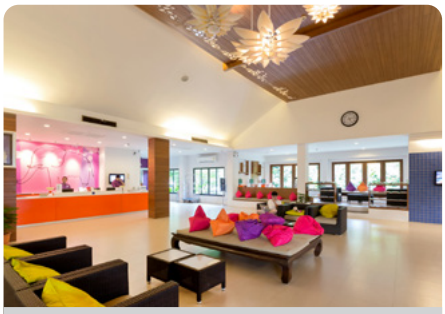

Лобби

Sugar Marina Resort Fashion Kata Beach 4*

www.sugarpalmphuket.com

Комментарий ILVES TOUR: стильный, современный отель подойдет для тех, кто любит совмещать отдых с вечерними развлечениями. Концепция отеля – расслабляйся! Идеален для размещения молодежи.

- 2006 г. - 2013 г.
- mastercard, american express, visa
- копия кредитной карты или стоимость одной ночи.
- расстояние до центра пляжа Патонг

46 km

12 km

200 m

Здания отеля

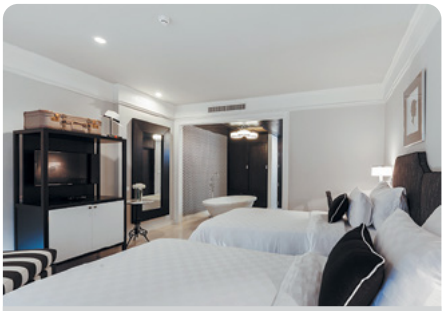

Deluxe

Deluxe Pool View

Лобби

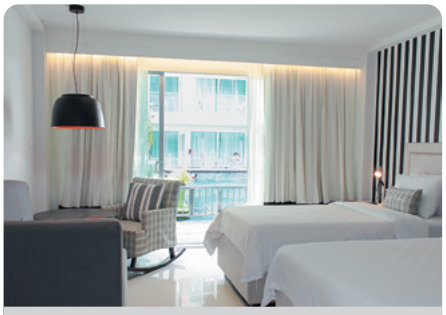

Deluxe Pool Access

Лобби

Ресторан Mali Seafood

Номерной фонд

Здания A, B, C (2-5 эт.)

Название	Кол-во	м²	Примечание
Deluxe	58	38	CV, max 3, 2+2
Deluxe PV	40	38	PV, max 3, 2+2
Deluxe Pool Access*	10	38	GV/PV, max 3, 2+2

* - connecting rooms (сообщающиеся номера)

В стандартном номере

- балкон/терраса
- кондиционер
- напольное покрытие - кафель
- ванна/отдельный душ
- шампунь/гель для душа
- халаты / тапочки
- фен
- сейф (бесплатно)
- утюг / гладильная доска - (по запросу)
- мини-бар
- набор для чая/кофе
- телефон
- ТВ - спутниковое
- DVD/CD - проигрыватель
- интернет - Wi Fi (бесплатно)
- рабочий стол
- номера для некурящих

Услуги

- открытый бассейн
- массажный салон
- сауна
- SPA - салон
- тренажерный зал
- библиотека
- DVD-библиотека
- интернет в лобби - Wi Fi (бесплатно)
- прачечная
- лимузин-сервис
- аренда мотобайков
- room service (08:00-23:00)

Детям

- детский бассейн
- детская кроватка

Пляж

- зонтики и шезлонги на пляже - нет

Рестораны и бары

- Black Pearl Restaurant (международная, тайская)
- Mama Restaurant (тайская, морепродукты, международная)
- Catwalk Cafe (для завтраков)
- Andaman Coffee (кафе)

Swissotel Resort Phuket Kamala Beach 4*

30 km

12 km

200 m

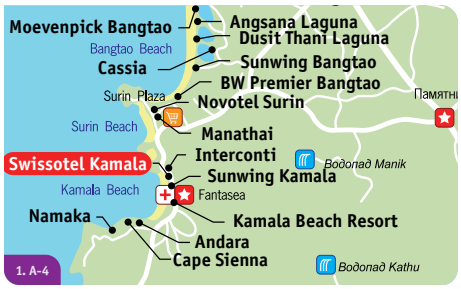

www.swissotel.com/hotels/phuket/

Комментарий ILVES TOUR: новый отель с высоким уровнем сервиса и развитой инфраструктурой для отдыха семей с детьми. Просторные номера также будут удобны для отдыха больших компаний.

- 2008 г. - 2012 г.
- mastercard, american express, visa, diners
- 5000 Бат.
- расстояние до центра пляжа Патонг

Номерной фонд

Здание (4 эт.)

Название	Кол-во	м²	Примечание
One-bedroom Deluxe Suites	90	43	MV, max 3, 2+2
Two-bedroom Deluxe Suites	52	62	GV, max 5, 2+3/3+2/4+2
Three-bedroom Deluxe Suites	8	95	MV, max 5, 2+4/3+3/4+2

В стандартном номере

- балкон/терраса
- кондиционер
- напольное покрытие - паркет
- LR+1BR
- душ
- шампунь/гель для душа
- халаты / тапочки
- фен
- сейф (бесплатно)
- утюг / гладильная доска
- мини-бар
- набор для чая/кофе
- микроволновка
- телефон
- ТВ - спутниковое
- DVD - проигрыватель
- интернет - wired/ Wi Fi (платно)
- рабочий стол
- номера для некурящих

Услуги

- открытый бассейн
- массажный салон
- SPA - салон
- занятия аэробикой
- йога
- фитнес-центр
- дайвинг-центр
- уроки тайской кухни
- уроки - тайского языка
- настольный теннис
- обмен валюты
- DVD-библиотека
- интернет в лобби - Wi Fi (бесплатно)
- интернет-уголок (бесплатно)
- прачечная
- магазины
- шатл-сервис
- лимузин-сервис
- аренда машин
- русскоговорящий сотрудник
- room service - 06:30-23:00
- бизнес центр
- конференц - залы (20-108чел.)

Детям

- детский бассейн
- водная горка
- детский клуб
- детская кроватка
- детское меню
- услуги няни

Рестораны и бары

- Cafe (тайская, международная)
- Grab Go (легкие закуски, напитки)
- Pool Bar (легкие закуски, напитки)
- Sand Box (легкие закуски, напитки)

Территория отеля

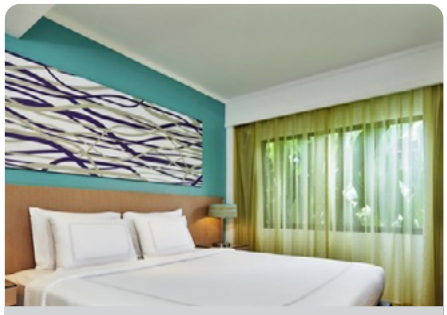

1BR Deluxe Suite (спальня)

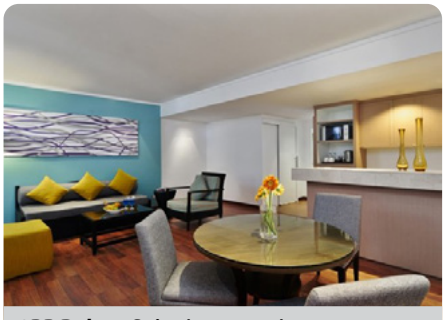

2BR Deluxe Suite (гостиная)

2BR Deluxe Suite (детская спальня)

Ресторан

Three-bedroom Deluxe Suite (кухня)

Детский клуб

Sunwing Bangtao Beach 4*

www.sunwingphuket.com

Комментарий ILVES TOUR: комфортное размещение семей с большим количеством детей. Отель ориентирован на семейный отдых.

- 2006 г. - 2010 г.
- mastercard, american express, visa
- копия кредитной карты или 5000 Бат
- расстояние до центра пляжа Патонг

20 km

16 km

0 m

Территория отеля

Studio Room

Royal Studio

Детский клуб

Бассейн с горкой

Лобби

Ресторан

Номерной фонд

Здание (4 эт.)

Название	Кол-во	м²	Примечание
Studio Room	193	45	GV/PV, max 3, 2+2
Royal Studio	49	45	GV/PV, max 3, 2+2
Happy Baby Studio	9	45	SV, max 3, 2+2
Royal Pool Access Studio	9	45	PA/PV, max 3, 2+2
Family Suite 2-BR	20	70	GV/PV, max 4+2
Royal Family Suite 2-BR	3	70	PV, max 4+2

В стандартном номере

- балкон/терраса
- кондиционер
- напольное покрытие - кафель
- кухонный уголок
- ванна/душ - (часть номеров)
- душ - (часть номеров)
- шампунь/гель для душа
- халаты / тапочки
- фен
- сейф (бесплатно)
- набор для чая/кофе
- микроволновка
- телефон
- ТВ - спутниковое
- интернет - Wi Fi/wired (платно)
- номера для некурящих

Услуги

- открытый бассейн - 4
- открытый бассейн с джакузи
- массажный салон
- SPA - салон
- занятия аэробикой
- тренажерный зал
- уроки тайской кухни
- бильярд
- настольный теннис
- обмен валюты
- интернет в лобби - Wi Fi (бесплатно)
- интернет-уголок - wired/ (платно)
- прачечная
- магазины
- шатл-бас
- лимузин-сервис
- аренда машин
- аренда мотобайков
- room service (12:00-22:00)
- конференц - залы (до 180 чел.)

Детям

- анимация
- детский бассейн - 2
- детская площадка
- футбольное поле для детей
- детский клуб
- детская кроватка
- детское меню
- услуги няни

Рестораны и бары

- La Tasca (западная, тайская)
- Fino Restaurant (западная, тайская)
- Lime Bar (легкие закуски, напитки)
- Pool Bar (легкие закуски, напитки)

Sawaddi Patong Resort & Spa 4*

36 km

0 km

900 m

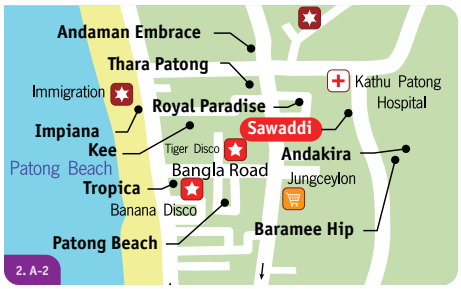

www.patongsawaddi.com

Комментарий ILVES TOUR: Отличный добротный отель в сино-португальском стиле расположен в центре туристической инфраструктуры пляжа Патонг, до пляжа 15 минут пешком. Прекрасное сочетание цены и качества.

- 2009 г. - нет.
- mastercard, american express, visa, diners
- 3000 Бат.
- расстояние до центра пляжа Патонг

Номерной фонд

Здание (эт.)

Название	Кол-во	м²	Примечание
Studio	100	24	CV, max 3, 2+1
Studio Pool View	59	24	PV, max 3, 2+1
Superior	49	30	GV, max 3, 2+2
Deluxe	94	30	PV/CV, max 3, 2+2
Suite	5	60	PV/GV, max 3, 2+2

В стандартном номере

- электрочайник
- балкон
- кондиционер
- душ
- шампунь/гель для душа
- фен
- сейф
- утюг / гладильная доска - (по запросу)
- мини-бар
- набор для чая/кофе
- телефон
- ТВ
- DVD-проигрыватель
- интернет - Wi Fi (бесплатно)
- рабочий стол
- номера для некурящих

Услуги

- шатл-бас до пляжа
- открытый бассейн
- SPA - салон
- тренажерный зал
- бильярд
- настольный теннис
- банкомат
- интернет на всей территории - Wi Fi (бесплатно)
- прачечная
- room service (11:00-03:00)
- парковка

Детям

- детский бассейн
- детский клуб
- детская кроватка

Пляж

- зонтики и шезлонги на пляже (бесплатно)

Рестораны и бары

- Roydi Restaurant (для завтраков)
- Ploendi Bar BBQ (индийская)
- Poolside Bar (легкие закуски, напитки)

Здание отеля

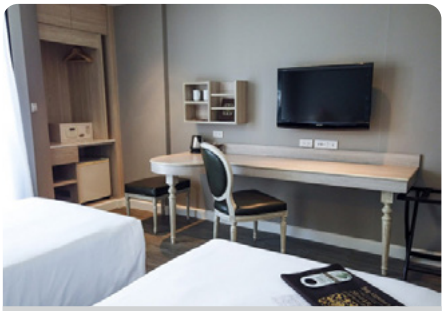

Studio

Superior

Deluxe

Suite

Ресторан Roydi

Тренажерный зал

Swissotel Resort Phuket Patong Beach 4*

www.swissotel.com/hotels/phuket/

Комментарий ILVES TOUR: отель с высоким уровнем сервиса, расположенный в 5 минутах ходьбы от моря. Рекомендуется для отдыха семей с детьми и любителей совершать покупки.

- 2008 г. - нет.
- mastercard, american express, visa, diners
- копия кредитной карты или 2000 Бат.
- расстояние до центра пляжа Патонг

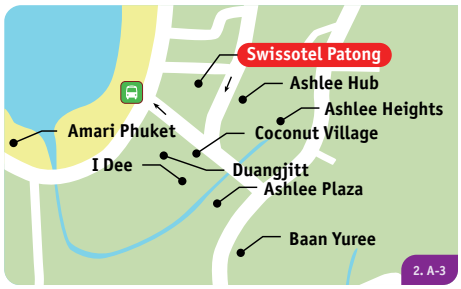

Здания отеля

Premier

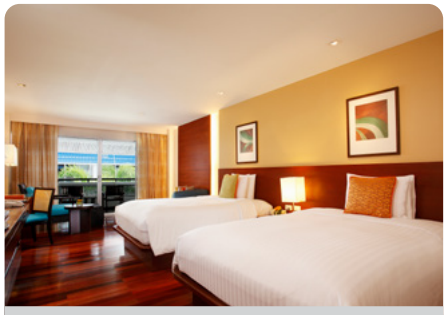
Swiss Advantage

On Top

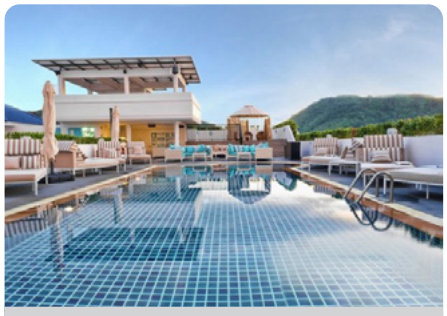
Бассейн

Детский клуб

Здание отеля

Номерной фонд

Здание (7 эт.)

Название	Кол-во	м²	Примечание
Classic	63	32	CV, max 3, 2+2
Premier	76	32	GV/PV, max 3, 2+2
Premier Pool View	48	32	PV, max 3, 2+2
Swiss Advantage	52	42	GV/PV, max 3, 2+2
Swiss Lounge	43	32	CV/PV, max 3, 2+2

В стандартном номере

- балкон
- кондиционер
- напольное покрытие - ламинат
- ванна/душ
- шампунь/гель для душа
- халаты / тапочки
- фен
- сейф
- утюг / гладильная доска
- мини-бар
- набор для чая/кофе
- ТВ
- рабочий стол

Услуги

- открытый бассейн - 2
- джакузи
- массажный салон
- аэробика
- фитнес-центр
- обмен валюты
- интернет в лобби - Wi Fi (бесплатно)
- интернет-кафе
- прачечная
- магазины
- шатл-сервис
- лимузин-сервис
- room service (06:30-23:00)
- бизнес центр
- конференц - залы (5-34чел.)

Детям

- детский бассейн
- детский клуб
- детская кроватка
- детское меню
- услуги няни

Рестораны и бары

- Flavours (западная, европейская, для завтраков, международная, азиатская)
- Grab N Go (кафе, выпечка, десерты)
- Swiss Lounge (легкие закуски, напитки)
- Pool Bar (напитки)
- The Drunken Leprechaun (европейскакя, закуски, напитки)
- D Bar (напитки)
- On Top (напитки)

Sea Sun Sand Resort & Spa 4*

37 km

300 km

250 m

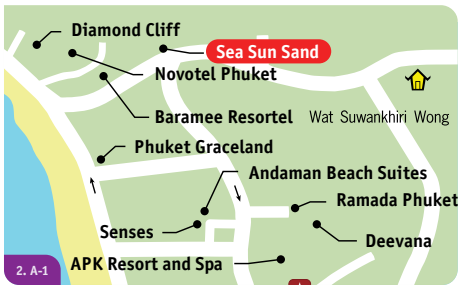

SPA

www.seasunsandresort.com

Комментарий ILVES TOUR: новый отель, расположенный в центре ночной жизни и шопинга, в 5 мин ходьбы от пляжа.

- 2012 г. - нет.
- mastercard, american express, visa, diners
- копия кредитной карты или 2000 Бат.
- расстояние до центра пляжа Патонг

Номерной фонд

Здания (5 эт.)

Название	Кол-во	м²	Примечание
Deluxe*	118	37	GV, max 2, 2+1
Deluxe Sea View*	84	37	SV, max 2, 2+1
Deluxe Pool Side*	8	37	PV/SV, max 2, 2+1
Deluxe Pool Access*	16	37	PV, max 2, 2+1
Deluxe Jacuzzi	14	37	SV, max 2, 2+1

* - connecting rooms (сообщающиеся номера)

В стандартном номере

- балкон
- кондиционер
- напольное покрытие - кафель
- ванна/отдельный душ
- шампунь/гель для душа
- халаты / тапочки
- фен
- сейф (бесплатно)
- набор для чая/кофе
- телефон
- ТВ
- интернет - Wi Fi (бесплатно)
- номера для некурящих

Услуги

- открытый бассейн с джакузи - 2
- SPA - салон
- занятия йогой
- тренажерный зал
- уроки - тайской кухни
- настольный теннис
- библиотека
- прачечная
- интернет на всей территории - Wi Fi (бесплатно)
- магазин
- шатл-сервис
- room service (24 часа)
- бизнес центр
- конференц - залы (80 чел.)

Детям

- детский бассейн
- детская кроватка
- услуги няни

Пляж

- зонтики и шезлонги на пляже - нет

Рестораны и бары

- Sea View Restaurant (международная)
- Sunset Bar (легкие закуски, напитки)

Здания отеля

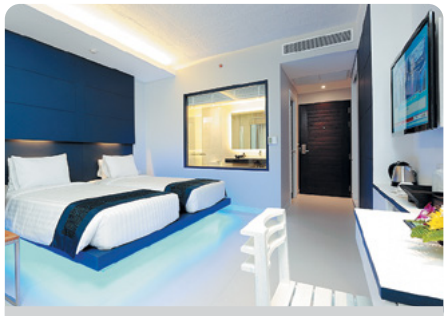

Deluxe

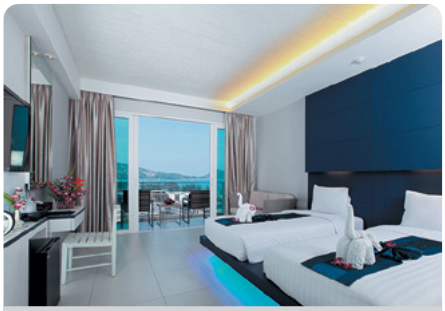

Deluxe Sea View

Лобби

Ресторан Sea View

Территория отеля

Sugar Marina Resort Surf Kata Beach 3*

www.sugarmarina-surf.com

Комментарий ILVES TOUR: Рекомендуем данный отель для любой категории путешественников.

- 2012 г. - нет.
- mastercard, american express, visa, diners
- нет.
- расстояние до центра пляжа Патонг

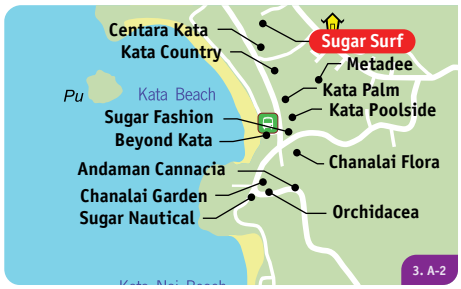

46 km

10 km

800 m

Здание отеля

Deluxe

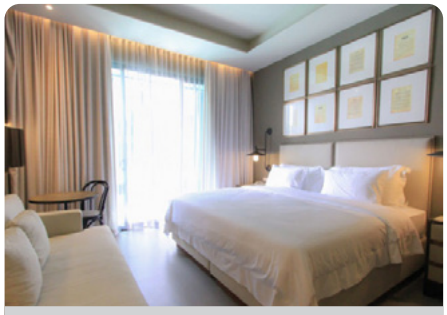

Deluxe Pool View

Deluxe Pool Access

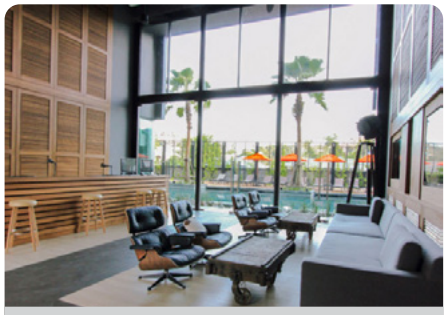

Лобби

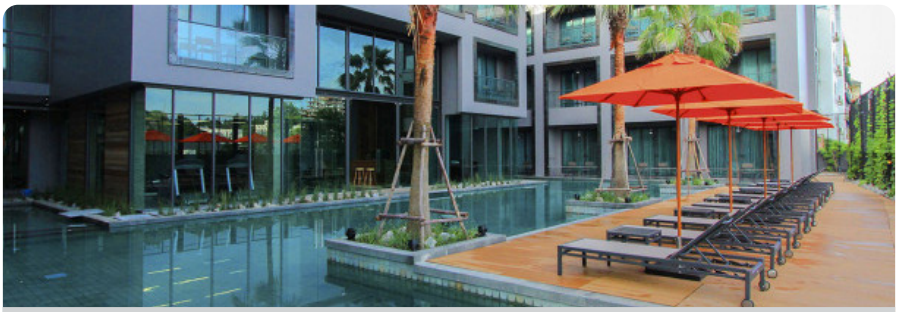

Бассейн

Номерной фонд

Здание (5 эт.)

Название	Кол-во	м²	Примечание
Deluxe	37	35	GV/CV, max 3, 2+1
Deluxe Pool View	30	35	PV, max 3, 2+1
Deluxe Pool Access	9	35	PV, max 3, 2+1

В стандартном номере

- балкон
- кондиционер
- ванна/отдельный душ
- шампунь/гель для душа
- халаты / тапочки
- фен
- сейф
- мини-бар
- набор для чая/кофе
- телефон
- ТВ
- интернет - Wi Fi (бесплатно)
- номера для некурящих

Услуги

- открытый бассейн
- занятия аэробикой
- занятия йогой
- тренажерный зал
- обмен валюты
- банкомат
- интернет на всей территории - Wi Fi (бесплатно)
- интернет-уголок
- прачечная
- лимузин-сервис
- аренда машин и мотоциклов
- room service (10:00-22:00)
- парковка

Детям

- детская кроватка
- услуги няни

Пляж

- зонтики и шезлонги на пляже - нет

Рестораны и бары

- Wave Cafe (для завтраков)

Senses Resort & Pool Villas 4*

35 km

1 km

400 m

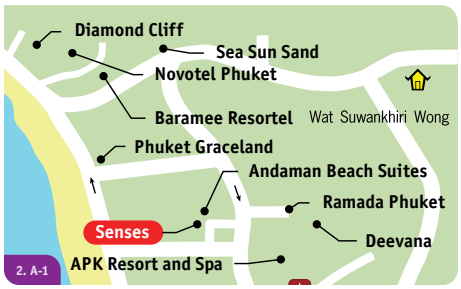

SPA

thesensesphuket.com

Комментарий ILVES TOUR: Отель расположен на холме, что открывает прекрасный вид на залив.

- 2014 г. - нет.
- mastercard, visa
- 3000 Бат.
- расстояние до центра пляжа Патонг

Номерной фонд

Здание (8 эт.)

Название	Кол-во	м²	Примечание
Deluxe Room	16	42	SV/PV, max 3, 2+1
Deluxe Sea View	79	47	SV/PV, max 3, 2+1
Deluxe Sea View Pool Access	8	47	PV, max 3, 2+1
Senses Suite	6	57	SV, max 3, 2+1

Виллы (1 эт.)

1-Bedroom Pool Villa City View		110	GV/CV, max 3, 2+1
1-Bedroom Pool Villa Sea View		110	SV, max 3, 2+1
2-Bedrooms Pool Villa Sea View		110	SV, max 4, 4+2

В стандартном номере

- балкон
- кондиционер
- душ
- шампунь/гель для душа
- тапочки
- фен
- сейф
- мини-бар
- чайник
- телефон
- ТВ
- интернет - Wi Fi (бесплатно)
- iPod docking station
- номера для некурящих

Услуги

- открытый бассейн
- SPA - салон
- фитнес-центр
- тренажерный зал
- уроки тайской кухни
- обмен валюты
- прачечная
- шатл-бас
- room service - 24 часа

Детям

- детский клуб

Пляж

- шаттл сервис до пляжа
- зонтики и шезлонги на пляже - нет

Рестораны и бары

- EatMore Restaurant (европейскаяя, завтрак, международная, морепродукты, тайская)
- Idea Bar (тайская, легкие закуски, напитки)

Зона вилл

Deluxe Room

Deluxe Sea View

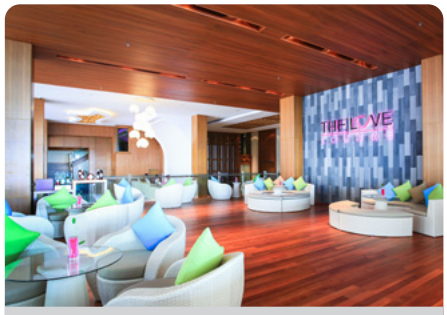

Love Lounge

Лобби

Детский клуб

EatMore

Территория отеля

Senses Suite

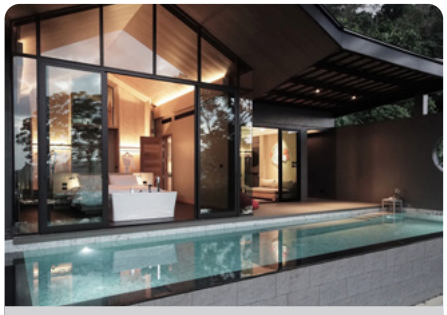

1-Bedroom Pool Villa City View

2-Bedrooms Pool Villa Sea View

Бассейн

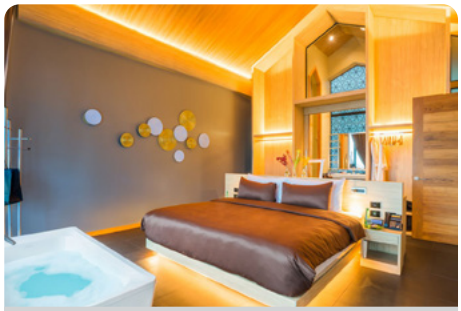

2-Bedrooms Pool Villa Sea View

Senses Resort & Pool Villas 4*

111/7 Nanai Road T.Patong A.Kathu,
Phuket, 83150, Thailand

Пхукет / Бухта Накалай

Thavorn Beach Village & Spa 4*

32 km

11 km

0 m

www.thavornbeachvillage.com

Комментарий ILVES TOUR: отель с большой территорией и одним из самых больших бассейнов на острове. Удобное расположение отеля сочетает непосредственный выход на пляж и близость от центра развлечений.

- 1986 г. - 2013 г.
- mastercard, american express, visa
- 6000 Бат.
- расстояние до центра пляжа Патонг

Номерной фонд

Виллы (1 эт.)

Название	Кол-во	м²	Примечание
Beach Cottage	24	32	GV/SV, max 2, 2+1
Hiilside Ocean Facing with Jacuzzi*	60	40	SV, max 2+1
Poolside with Bathtub	20	40	LV/SSV, max 2+1
Tropical Pool Access *	15	40	SV/PA, max 2, 2+1
Beach Front Cottage	15	32	SV, max 2, 2+1

* - connecting rooms (сообщающиеся номера)

В стандартном номере

- балкон/терраса
- кондиционер
- напольное покрытие - кафель
- душ
- шампунь/гель для душа
- халаты / тапочки
- фен
- сейф (бесплатно)
- утюг / гладильная доска - (по запросу)
- мини-бар
- набор для чая/кофе
- телефон
- ТВ

Услуги

- открытый бассейн - 3
- салон красоты
- массажный салон
- сауна
- парная
- SPA - салон
- занятия аэробикой
- занятия йогой
- фитнес-центр
- уроки - тайской кухни, росписи по батику, резьбы по фруктам
- настольный теннис
- обмен валюты
- сейф на ресепшн (бесплатно)
- библиотека
- интернет в лобби - Wi Fi (бесплатно)
- прачечная
- магазин
- шатл-бас
- лимузин-сервис
- аренда машин
- русскоговорящий сотрудник
- room service (24 часа)
- конференц - залы (90 чел.)

Детям

- детский бассейн - 2
- детская площадка
- детский клуб
- детская кроватка
- детское меню
- услуги няни

Пляж

- зонтики и шезлонки на лужайке под пальмами (бесплатно)

Рестораны и бары

- Marisa Restaurant (европейская, вегетарианская, русская, морская, тайская, японская)
- Old Siam Restaurant (морская, тайская)
- Village Club - Lobby Bar (легкие закуски, напитки)
- Crocodile Pool Bar (легкие закуски, напитки)

Территория отеля

Hiilside Ocean Facing with Jacuzzi

Tropical Pool Access

Beach Cottage

Лобби

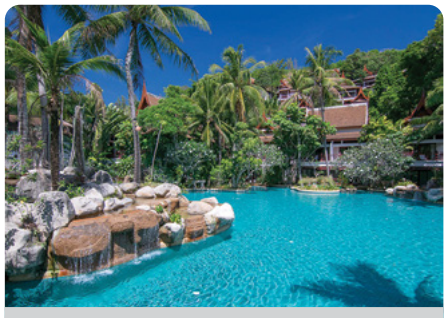

Бассейн

Бухта Накалай

Sugar Marina Resort Nautical Kata Beach 3*

www.sugarmarina-nautical.com

Комментарий ILVES TOUR: Рекомендуем данный отель для любой категории путешественников.

- 2012 г. - нет.
- mastercard, american express, visa, diners
- нет.
- расстояние до центра пляжа Патонг

47 km

13 km

100 m

Здание отеля

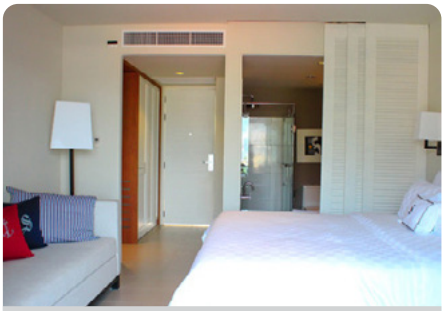

Deluxe

Deluxe Pool View

Deluxe Pool Access

Бассейн

Ресторан Mamarine

Тренажерный зал

Номерной фонд

Здание (4 эт.)

Название	Кол-во	м²	Примечание
Deluxe	34	32	GV/CV, max 3, 2+1
Deluxe Pool View	24	32	PV, max 3, 2+1
Deluxe Pool Access	8	32	PV, max 3, 2+1

В стандартном номере

- балкон
- кондиционер
- ванна/душ
- шампунь/гель для душа
- халаты / тапочки
- фен
- сейф
- мини-бар
- набор для чая/кофе
- телефон
- ТВ
- интернет - Wi Fi (бесплатно)
- номера для некурящих

Услуги

- открытый бассейн
- тренажерный зал
- обмен валюты
- банкомат
- интернет на всей территории - Wi Fi (бесплатно)
- интернет-уголок
- прачечная
- лимузин-сервис
- аренда машин/мотобайков
- room service (10:00-22:00ч.)
- парковка

Детям

- детская кроватка
- услуги няни

Пляж

- зонтики и шезлонги на пляже - нет

Рестораны и бары

- Mamarine (международная, морепродукты)

Woraburi Phuket Resort & Spa 4*

50 km

9 km

200 m

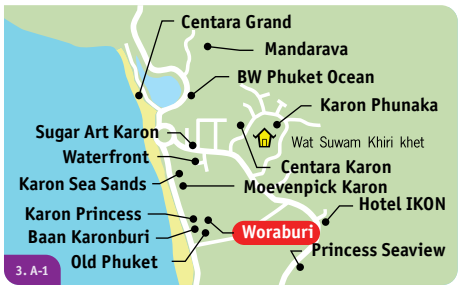

SPA

www.woraburi.com

Комментарий ILVES TOUR: уютный отель для семейного отдыха.

- 2004 г. - 2019 г.
- mastercard, american express, visa, diners
- 3000 Бат..
- расстояние до центра пляжа Патонг

Номерной фонд

Здание (4 эт.)

Название	Кол-во	м²	Примечание
Superior*	139	32	GV/PV, max 3, 2+1
Deluxe*	30	39	PV/SV, max 3, 2+1
Pool Access Room	27	39	PV/PA, max 3, 2+1
Junior Suite	7	60	PV/SV, max 2+2
Executive Suite	3	76	PV/SV, max 2+2

* - connecting rooms (сообщающиеся номера)

В стандартном номере

- балкон
- кондиционер
- обеденный стол
- ванна/отдельный душ
- шампунь/гель для душа
- халаты
- фен
- сейф (бесплатно)
- мини-бар
- набор для чая/кофе
- телефон
- ТВ - спутниковое
- интернет - Wi Fi (платно)
- номера для некурящих

Услуги

- открытый бассейн с джакузи
- массажный салон
- SPA - салон
- тренажерный зал
- настольный теннис
- обмен валюты
- интернет на всей территории - Wi Fi (бесплатно)
- интернет-кафе
- караоке
- прачечная
- шатл-сервис
- лимузин-сервис
- room service - 24ч.
- конференц - залы (30-150 чел.)

Детям

- детский бассейн
- детский клуб
- детская кроватка
- детское меню
- услуги няни

Пляж

- зонтики и шезлонги на пляже - нет

Рестораны и бары

- Smile Restaurant (международная)
- Zebree Restaurant (морская, международная)
- Silk Bar (легкие закуски, напитки)
- Pool Bar (легкие закуски, напитки)

Территория отеля

Здания отеля

Superior

Deluxe

Лобби

Бассейн

Ресторан Smile

Thavorn Palm Beach Resort 4*

www.thavornpalmbeach.com

Комментарий ILVES TOUR: отель расположен через дорогу от красивого пляжа, рекомендуется для семейного отдыха.

- 1987 г. - 2012 г.
- mastercard, american express, visa, diners
- нет.
- расстояние до центра пляжа Патонг

40 km

8 km

50 m

Территория отеля

Deluxe Room with Pool View

Junior Suite Pool View

Ресторан Wing Song Cafe

1BR Suite with Pool View

Бассейн

Номерной фонд

Здания (2-4 эт.)

Название	Кол-во	м²	Примечание
Standard	20	28	GV, max 3, 2+1
Deluxe Room with Pool View	167	34	GV/PV/SV, max 3, 2+1
Junior Suite Pool View	12	49	GV/SV, max 3, 2+1
1BR Suite with Pool View*	10	81	GV/PV, max 3, 2+1
Chaba Suite*	1	120	SV, max 4+1

* - connecting rooms (сообщающиеся номера)

В стандартном номере

- балкон
- кондиционер
- напольное покрытие - кафель
- душ
- шампунь/гель для душа
- халаты / тапочки
- фен
- сейф (бесплатно)
- утюг / гладильная доска - (по запросу)
- мини-бар
- набор для чая/кофе
- телефон
- ТВ
- интернет - Wi Fi (бесплатно)
- номера для некурящих

Услуги

- открытый бассейн - 5
- салон красоты
- массажный салон
- сауна
- SPA - салон
- фитнес-центр
- уроки тайской кухни
- бильярд
- дартс
- сквош
- настольный теннис
- обмен валюты
- интернет в лобби - Wi Fi (платно)
- прачечная
- магазин
- шатл-бас
- лимузин-сервис
- аренда машин
- аренда мотобайков
- русскоговорящий сотрудник
- room service (24 часа)
- бизнес центр
- конференц - залы (100-300 чел.)

Детям

- детский бассейн
- анимационные программы
- детский клуб
- детская кроватка
- детское меню
- услуги няни

Пляж

- зонтики и шезлонги на пляже - нет

Рестораны и бары

- Wing Song Cafe (международная)
- Mexican (мексиканская)
- Old Siam Restaurant (международная, тайская)
- Pool Bars (легкие закуски, напитки)
- Ciao Bistro (итальянская)

Impiana Resort Patong 4*

38 km

500 km

0 m

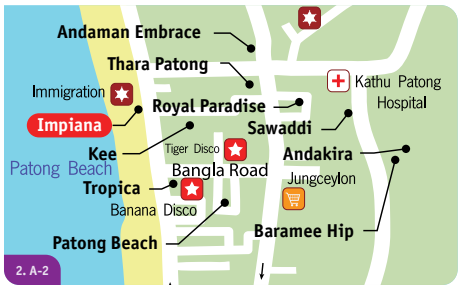

SPA

phukethotels.impiana.com

Комментарий ILVES TOUR: отличный вариант для тех, кто предпочитает днем отдыхать на пляже, а вечером посещать рестораны, магазины и дискотеки. Один из немногих отелей на пляже Патонг, имеющих выход к пляжу не через дорогу, а из отеля.

- 1997 г. - 2013 г.
- mastercard, american express, visa, diners
- нет.
- расстояние до центра пляжа Патонг

Номерной фонд

Здание (1-3 эт.)

Название	Кол-во	м²	Примечание
Superior Garden*	45	29	GV, max 2+1
Superior Seaside	4	29	SV, max 2+1
Deluxe Garden	3	37	GV, max 3, 2+1
Deluxe Sea View	8	37	SV, max 3, 2+1
Junior Suite	3	58	SV, max 3, 2+1
Impiana Suite	3	73	SV, max 3, 2+1
Family Suite	1	86	GV, max 3, 2+1
Royal Suite	1	270	SV, max 3, 2+1

* - connecting rooms (сообщающиеся номера)

В стандартном номере

- терраса
- кондиционер
- потолочный вентилятор
- напольное покрытие - кафель
- ванна/душ
- шампунь/гель для душа
- халаты / тапочки
- фен
- сейф (бесплатно)
- утюг / гладильная доска
- мини-бар
- набор для чая/кофе
- телефон
- ТВ - спутниковое
- интернет - Wi Fi (бесплатно)
- рабочий стол
- номера для некурящих

Услуги

- открытый бассейн
- массажный салон
- SPA - салон
- уроки тайской кухни
- обмен валюты
- интернет в лобби - Wi Fi (бесплатно)
- прачечная
- лимузин-сервис
- аренда машин
- аренда мотобайков
- room service (06:30-23:00)
- конференц - залы (до 30 чел.

Детям

- детский бассейн
- детская кроватка
- детское меню
- услуги няни

Рестораны и бары

- Sala Bua (международная, тайская)
- 3 Spices (международная, тайская)
- The Bistro Restaurant (итальянская)
- Beach Bar (легкие закуски, напитки)

Бассейн

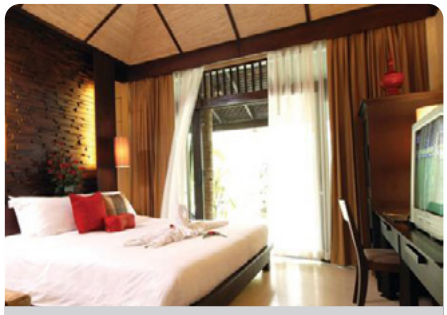

Superior Garden

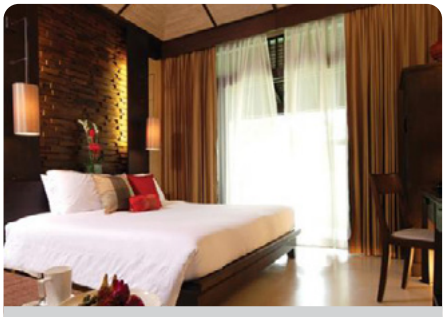

Deluxe Garden

Junior Suite

Лобби

Ресторан

Пляж Патонг

Waterfront Suites Phuket by Centara 4*

www.centarahotelsresorts.com

Комментарий ILVES TOUR: идеальное место отдыха для всех категорий туристов:молодоженов, больших компаний и семей.

- 2011 г.
- mastercard, american express, visa, diners
- нет.
- расстояние до центра пляжа Патонг

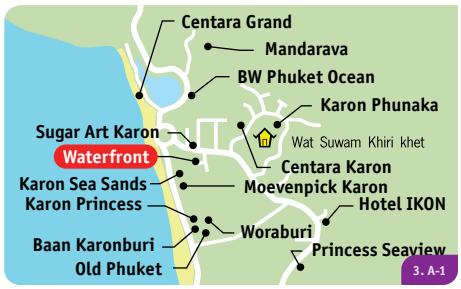

47 km

9 km

0 m

Здание отеля

2 BR Suite

1 BR Suite

2 BR Suite

1 BR Suite

Пляж Карон

Номерной фонд

Здание (20 эт.)

Название	Кол-во	м²	Примечание
1 BR Suite	6	103	GV/PV, max 2+2
2 BR Suite	6	167	GV, max 4, 4+2

В стандартном номере

- электрочайник
- балкон
- кондиционер
- LR+1BR
- кухня
- зона столовой
- душ
- фен
- сейф
- мини-бар
- набор для чая/кофе
- микроволновка
- тостер
- телефон - IDD
- ТВ - спутниковое
- интернет - Wi Fi (бесплатно)

Услуги

- открытый бассейн
- бильярд
- дартс
- настольный теннис
- теннисный корт
- прачечная
- парковка

Детям

- детский бассейн

Пляж

- зонтики и шезлонки на пляже - нет

Baan Karonburi Resort 3*

43 km

7 km

100 m

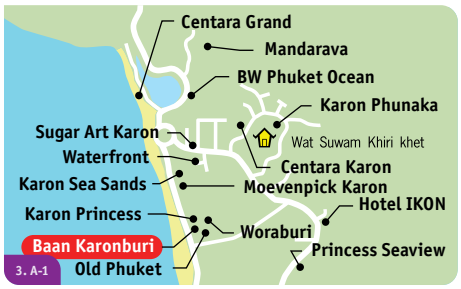

www.karonburi.com

Комментарий ILVES TOUR: отель имеет удобное месторасположение, вблизи от множества ресторанчиков и торговых лавочек.

- 2003 г. - 2012 г.
- mastercard, american express, visa, diners
- нет.
- расстояние до центра пляжа Патонг

Номерной фонд

Здание (4 эт.)

Название	Кол-во	м²	Примечание
Deluxe Garden View*	36	36	GV, max 3, 2+1
Deluxe Ocean View*	12	36	GV/CV, max 3, 2+1
Deluxe Pool View*	36	40	PV, max 3, 2+1
Deluxe Pool Access*	13	40	PV/PA, max 3, 2+2

* - connecting rooms (сообщающиеся номера)

В стандартном номере

- балкон
- кондиционер
- напольное покрытие - кафель
- ванна/душ
- шампунь/гель для душа
- халаты / тапочки
- фен
- сейф
- мини-бар
- набор для чая/кофе
- телефон
- ТВ
- интернет - Wi Fi (платно)

Услуги

- открытый бассейн с джакузи - 2
- массажный салон
- тренажерный зал
- обмен валюты
- библиотека
- интернет в лобби - Wi Fi (платно)
- прачечная
- лимузин-сервис
- аренда машин
- аренда мотобайков
- room service (06:00-00:00)
- бизнес центр

Детям

- детский бассейн
- детская кроватка
- услуги няни

Пляж

- зонтики и шезлонги на пляже - нет

Рестораны и бары

- The Lai Thai Restaurant & Bar (тайская, морская)
- Pool Bar (легкие закуски, напитки)

Бассейн

Deluxe Garden View

Deluxe Ocean View

Deluxe Pool Access

Здание отеля

Лобби

Ресторан The Lai Thai

I Dee Hotel 3*

www.ideehotelphuket.com

Комментарий ILVES TOUR: бюджетное размещение для любителей шопинга и ночной жизни.

- 2010 г. - 2012 г.
- mastercard, american express, visa, diners
- копия кредитной карты или 2000 Бат.
- расстояние до центра пляжа Патонг

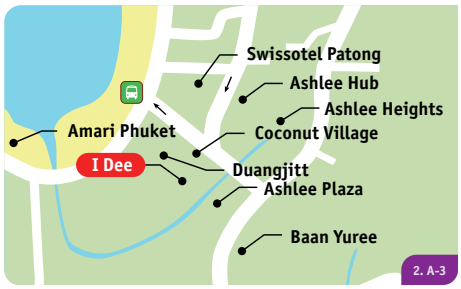

Здание отеля

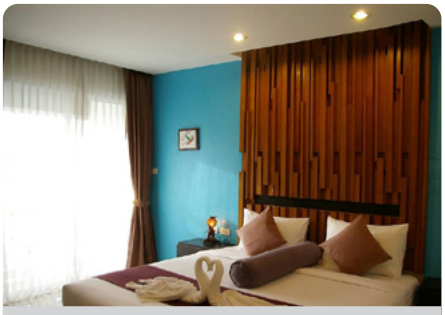
Deluxe

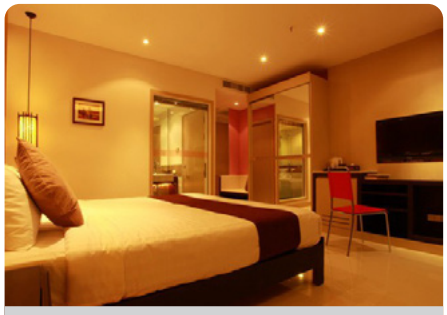
Superior

Ресторан

Лобби

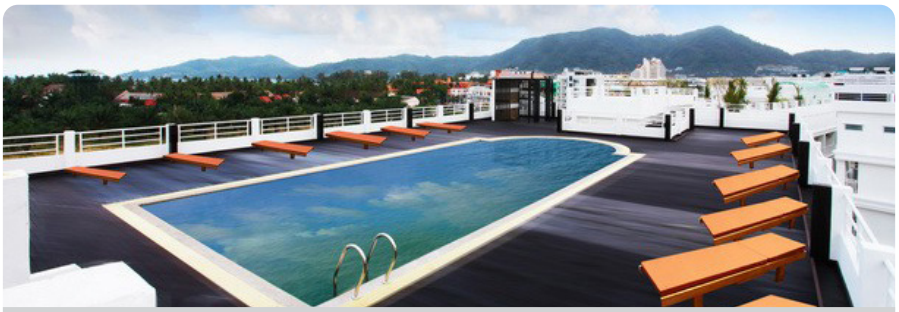
Бассейн

Номерной фонд

Здание (6 эт.)

Название	Кол-во	м²	Примечание
Superior	43	30	CV, max 3
Deluxe	15	30	CV, max 3

В стандартном номере

- балкон
- кондиционер
- напольное покрытие - кафель
- душ
- шампунь/гель для душа
- фен
- сейф (бесплатно)
- утюг / гладильная доска - (по запросу)
- мини-бар
- набор для чая/кофе
- телефон
- ТВ
- интернет - wired/ Wi Fi (бесплатно)
- номера для некурящих

Услуги

- открытый бассейн
- массажный салон
- интернет на всей территории - Wi Fi(бесплатно)
- прачечная
- лимузин-сервис
- аренда мотобайков
- room service (06:00-22:00)

Детям

- детский бассейн
- детская кроватка
- услуги няни

Рестораны и бары

- I dee Hotel Restaurant (международная, тайская)
- Pool Bar (легкие закуски, напитки)

Beach Boutique House 3*

44 km

11 km

400 m

www.thebeachphuket.com

Комментарий ILVES TOUR: экономичный вариант размещения. Отель расположен в тихом месте через дорогу от пляжа Ката. Идеален для молодежи.

- 2008 г. - 2013 г.
- mastercard, american express, visa
- 3000 Бат.
- расстояние до центра пляжа Патонг

Номерной фонд

Здание (3 эт.)

Название	Кол-во	м²	Примечание
Superior	27	21	NV, max 2, 2+1
Superior Pool View	16	40	PV, max 2, 2+1
2BR Family Suite	13	50	PV, max 2+1

* - connecting rooms (сообщающиеся номера)

В стандартном номере

- кондиционер
- потолочный вентилятор
- напольное покрытие - кафель
- душ
- шампунь/гель для душа
- фен
- сейф (бесплатно)
- утюг / гладильная доска - (по запросу)
- набор для чая/кофе
- телефон
- ТВ
- интернет - Wi Fi (бесплатно)
- номера для некурящих

Услуги

- открытый бассейн - 3
- массажный салон
- SPA - салон
- обмен валюты
- интернет в лобби - Wi Fi/ wired (бесплатно)
- прачечная
- шатл-сервис
- лимузин-сервис
- аренда машины
- аренда мотобайков
- room service (11:00-23:00)
- бизнес центр

Детям

- детский бассейн
- детская кроватка
- детское меню
- услуги няни

Пляж

- зонтики и шезлонги на пляже - нет

Рестораны и бары

- Yanas Restaurant (русская, международная, тайская)
- Living Cafe (русская, тайская, международная)
- Mango Bar (легкие закуски, напитки)

Здание отеля

Superior

Superior Pool View

Deluxe

2BR Family Suite

Территория отеля

Baan Karon Resort 3*

www.phuketbaankaron.com

Комментарий ILVES TOUR: уютный отель для бюджетного отдыха.

- 1999 г. - 2012 г.
- mastercard, american express, visa, diners
- копия кредитной карты или 50% от стоимости проживания.
- расстояние до центра пляжа Патонг

47 km

11 km

700 m

Здания отеля

Standard

Superior

Ресторан

Бассейн

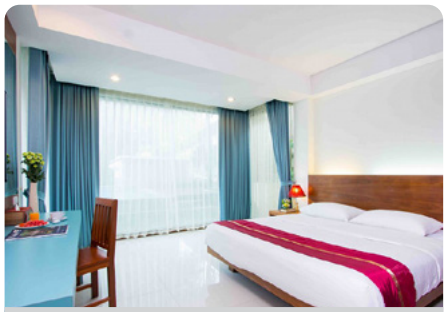

Family Suite 2 BR

Номерной фонд

Здание (3 эт.)

Название	Кол-во	м²	Примечание
Standard	46	22	CV, max 3, 2+1
Superior	24	38	PV, max 3, 2+1
Deluxe	9	45	PV, max 3, 2+1
Family Suite 2 BR	1	56	PV, max 3, 2+2

В стандартном номере

- балкон
- кондиционер
- напольное покрытие - кафель
- душ
- шампунь/гель для душа
- сейф
- телефон
- ТВ
- интернет - Wi Fi (бесплатно)

Услуги

- интернет на территории отеля
- открытый бассейн с джакузи
- джакузи
- массажный салон
- тренажерный зал
- прачечная
- шатл-бас
- аренда машин/мотобайков
- room service

Детям

- детская кроватка

Пляж

- шаттл сервис до пляжа

Рестораны и бары

- The Tree Restaurant (международная, тайская)
- Pool Bar (напитки)

Chanalai Garden Resort 3*

47 km

13 km

100 m

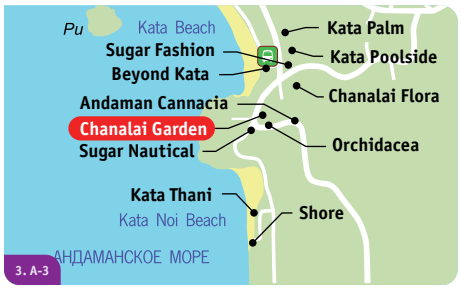

www.tropicalphuketresort.com

Комментарий ILVES TOUR: популярный отель с красивой территорией. Оптимальный вариант для недорогого, но качественного отдыха.

- 2000 г. - 2014 г.
- mastercard, visa
- нет.
- расстояние до центра пляжа Патонг

Номерной фонд

Здание (4 эт.)

Название	Кол-во	м²	Примечание
Superior*	93	36	GV, max 3, 2+1
Deluxe SV*	113	36	SV, max 3, 2+1

* - connecting rooms (сообщающиеся номера)

В стандартном номере

- балкон
- кондиционер
- напольное покрытие - кафель
- ванна/душ
- шампунь/гель для душа
- фен
- сейф (бесплатно)
- мини-бар
- набор для чая/кофе
- телефон
- ТВ
- интернет - Wi Fi (платно)
- номера для некурящих

Услуги

- открытый бассейн
- открытый бассейн с джакузи
- массажный салон
- уроки - тайской кухни
- бильярд
- обмен валюты
- интернет на всей территории - Wi Fi/w(платно)
- прачечная
- лимузин-сервис
- аренда машин
- аренда мотобайков
- room service (07:00-23:00)
- конференц - залы (до 50 чел.)

Детям

- детский бассейн
- детское меню

Пляж

- зонтики и шезлонги на пляже - нет

Рестораны и бары

- Morakot Restaurant (для завтраков, международная)
- Manee Restaurant (европейская, тайская)
- Terrace Garden Restaurent (европейская, тайская)
- Lobby Bar (легкие закуски, напитки)
- Pool Bar (легкие закуски, напитки)

Здание отеля

Deluxe

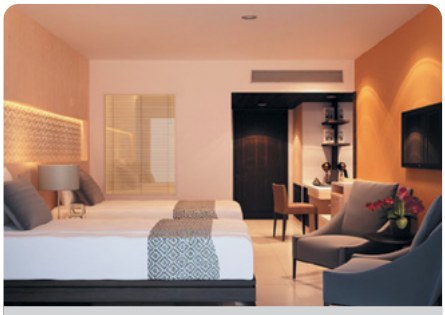

Superior

Бассейн

Ресторан

Пляж Ката

к содержанию

Ashlee Hub Hotel Patong 3*

www.centarahotelsresorts.com

Комментарий ILVES TOUR: отель, расположенный в центре шопинга и ночной жизни. Рекомендуется для молодежи.

- 2011 г. - нет.
- mastercard, american express, visa, diners
- 3000 Бат.
- расстояние до центра пляжа Патонг

37 km

600 m

400 m

Air Rooftop Bar Lounge

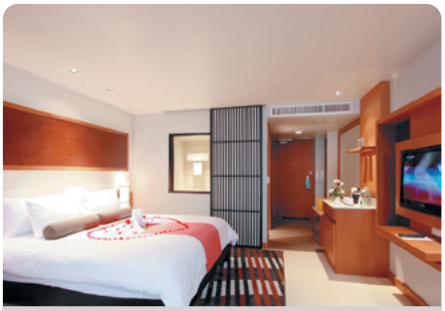

Deluxe

Лобби

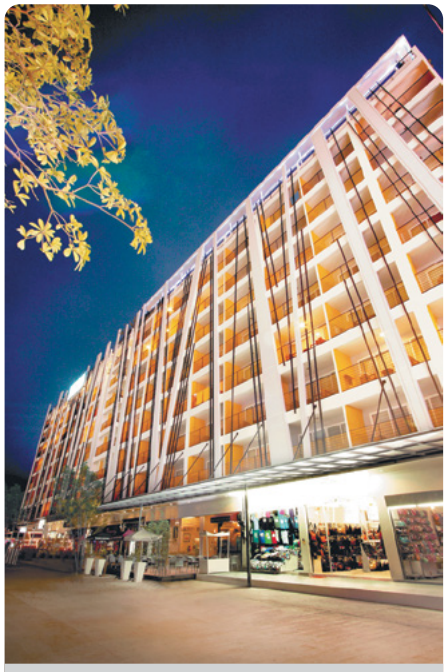

Здание отеля

Mix Bistro

Бассейн на крыше

Номерной фонд

Здание (9 эт.)

Название	Кол-во	м²	Примечание
Deluxe	110	42	CV, max 3+1, 2+2

В стандартном номере

- балкон
- кондиционер
- напольное покрытие - кафель
- спальня с зоной гостиной
- ванна/душ - (часть номеров)
- ванна/отдельный душ - (часть номеров)
- шампунь/гель для душа
- халаты / тапочки
- халаты
- фен
- сейф (бесплатно)
- утюг / гладильная доска - (по запросу)
- набор для чая/кофе
- телефон
- ТВ
- DVD/CD - проигрыватель - по запросу
- интернет - Wi Fi (бесплатно)
- iPod docking station
- номера для некурящих

Услуги

- открытый бассейн
- парная
- фитнес-центр
- бильярд
- интернет на всей территории - Wi Fi(бесплатно)
- прачечная
- лимузин-сервис
- room service (06:30-23:00)

Детям

- детская кроватка
- услуги няни

Пляж

- зонтики и шезлонги на пляже - нет

Рестораны и бары

- Mix Bistro (международная, азиатская)
- Air Rooftop Bar Lounge (европейская, легкие закуски, напитки)
- VW Van Bar (легкие закуски, напитки)

Sugar Marina Resort Art Karon Beach 3*

42 km

6 km

200 m

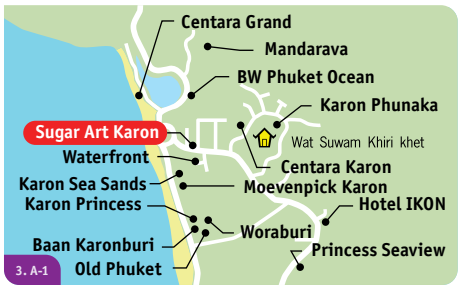

www.sugarpalmkaron.com

Комментарий ILVES TOUR: стильный, современный отель подойдет для тех, кто любит совмещать отдых с вечерними развлечениями. Идеален для размещения молодежи.

- 2006 г. - 2013 г.
- mastercard, american express, visa
- стоимость одной ночи.
- расстояние до центра пляжа Патонг

Номерной фонд

Здание (4 эт.)

Название	Кол-во	м²	Примечание
Deluxe	119	32	GV, max 3, 2+2
Deluxe Pool View	42	38	GV/PV, max 3, 2+1
Deluxe Sea View	30	38	SV, max 3, 2+1
Deluxe Pool Access	15	38	GV/PV, max 3, 2+1

В стандартном номере

- балкон
- кондиционер
- напольное покрытие - кафель
- ванна/отдельный душ
- шампунь/гель для душа
- халаты
- фен
- сейф (бесплатно)
- мини-бар
- набор для чая/кофе
- телефон
- ТВ
- интернет - Wi Fi (бесплатно)
- номера для некурящих

Услуги

- открытый бассейн с джакузи
- фитнес-центр
- интернет в лобби - Wi Fi (бесплатно)
- прачечная
- лимузин-сервис
- аренда мотобайков
- room service

Детям

- детский бассейн
- детская кроватка

Пляж

- зонтики и шезлонги на пляже - нет

Рестораны и бары

- Tann Tanod Restaurant (тайская, международная))

Здание отеля

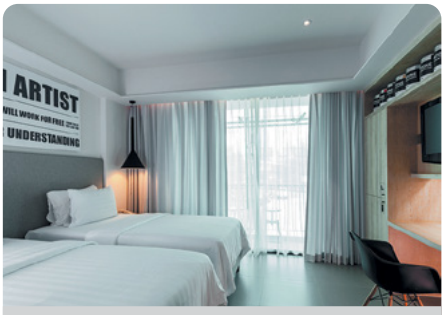

Deluxe

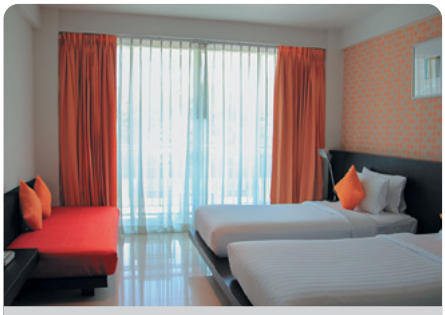

Deluxe Pool View

Deluxe Pool Access

Лобби

Ресторан

Бассейн

Chanalai Flora Resort 3*

www.sereneresort.com

Комментарий ILVES TOUR: отель подойдет для любителей спокойного отдыха, а также для семей с детьми.

- 1993 г. - 2011 г.
- mastercard, american express, visa
- нет.
- расстояние до центра пляжа Патонг

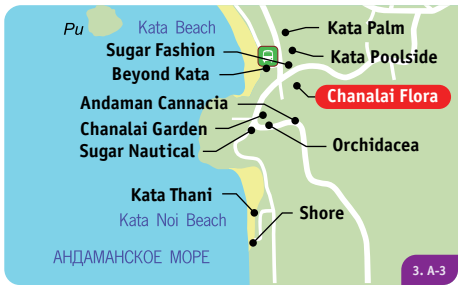

46 km

12 km

400 m

Территория отеля

Superior Room

Deluxe Room

Лобби

Super Deluxe Room

Пляж Ката

Ресторан

Номерной фонд

Здания (4-6 эт.)

Название	Кол-во	м²	Примечание
Superior Pool View	44	37	GV, max 3, 2+1
Deluxe Pool View	44	37	GV/PV, max 3, 2+1
Grand Deluxe	56	45	GV/PV/SV, max 3, 2+1

В стандартном номере

- балкон
- кондиционер
- напольное покрытие - кафель
- ванна/душ
- фен
- сейф (бесплатно)
- мини-бар
- набор для чая/кофе
- телефон
- ТВ
- интернет - Wi Fi (бесплатно)
- номера для некурящих

Услуги

- открытый бассейн - 2
- массажный салон
- обмен валюты
- интернет в лобби - Wi Fi/ wired (бесплатно)
- прачечная
- шатл-сервис
- лимузин-сервис
- room service - 07:00:-23:00)
- конференц - залы

Детям

- детский бассейн
- детская кроватка
- детское меню
- услуги няни

Пляж

- зонтики и шезлонги на пляже - нет

Рестораны и бары

- Busakarum (международная)
- Pool Bar (легкие закуски, напитки)
- Serene Restaurant (тайская, международная)

APK Resort & Spa 3*

56 km

1 km

1 km

SPA

apkresort.com

Комментарий ILVES TOUR: бюджетный отель, расположенный на самом популярном пляже острова.

- 2012 г. - нет.
- mastercard, visa
- нет.
- расстояние до центра пляжа Патонг

Номерной фонд

Здание (эт.)

Название	Кол-во	м²	Примечание
Economy Room	80	23	NV, max 2, 2+1
Standard Room	45	18	NV, max 2, 2+1
Superior Room	124	25	CV, max 3, 2+1
Deluxe Room	6	30	CV, max 3, 2+1
Honeymoon Suite*	5	50	CV, max 3, 2+1
Junior Suite	3	75	CV, max 3, 2+1

* - connecting rooms (сообщающиеся номера)

В стандартном номере

- балкон
- кондиционер
- душ
- шампунь/гель для душа
- фен
- сейф
- мини-бар
- телефон
- ТВ - спутниковое
- интернет - Wi Fi (бесплатно)

Услуги

- открытый бассейн - 2
- SPA - салон
- интернет в лобби - Wi Fi (бесплатно)
- аренда мотобайков
- room service (24 часа)
- бизнес центр
- конференц - залы (80 чел.)

Пляж

- зонтики и шезлонги на пляже - нет

Рестораны и бары

- Ton Tong Restaurant (международная, тайская)
- Pool Bar (легкие закуски, напитки)

Здание отеля

Economy Room

Standard Room

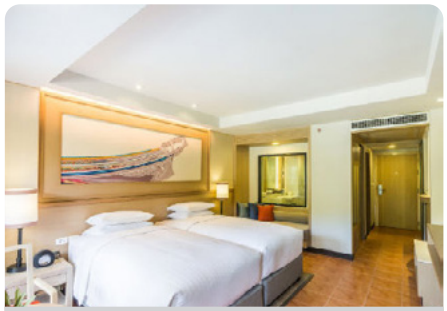

Superior Room

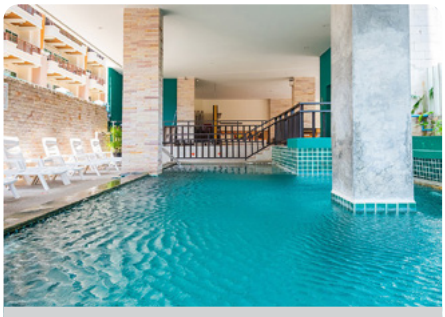

Бассейн

Лобби

Ресторан

Phuket Island View 3*

www.phuket-islandview.com

Комментарий ILVES TOUR: оптимальное сочетание цены и качества для экономичного отдыха.

- 1985 г. - 2013 г.
- mastercard, american express, visa
- копия кредитной карты или 100 долларов.
- расстояние до центра пляжа Патонг

40 km
9 km
50 m

Территория отеля

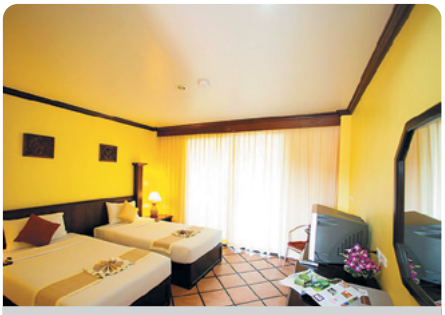

Standard

Superior

Villa

Villa

Бассейн

Ресторан Sea Breeze

Номерной фонд

Здания (3-4 эт.)

Название	Кол-во	м²	Примечание
Standard	43	28	GV/NV, max 3, 2+1
Superior*	144	28	GV/PV/SV, max 3, 2+1
Deluxe Family	10	28	GV, max 3, 2+1

Виллы (1 эт.)

Villa	20	45	PV/GV, max 3, 2+2

* - connecting rooms (сообщающиеся номера)

В стандартном номере

- балкон/терраса
- кондиционер
- напольное покрытие - кафель/ламинат
- душ
- шампунь/гель для душа
- фен
- сейф (бесплатно)
- телефон
- ТВ - спутниковое
- интернет - Wi Fi (бесплатно)

Услуги

- открытый бассейн - 3
- массажный салон
- сейф на ресепшн (бесплатно)
- интернет в лобби - Wi Fi (бесплатно)
- прачечная
- лимузин-сервис
- аренда машин
- аренда мотобайков
- room service (11:00-23:00)

Детям

- детский бассейн - 3
- детский клуб
- детская кроватка
- детское меню
- услуги няни

Пляж

- зонтики и шезлонги на пляже - нет

Рестораны и бары

- Sea Breeze (международная, тайская, японская, итальянская)
- Beach Bar (легкие закуски, напитки)

Baramee Hip 3*

35 km

400 m

900 m

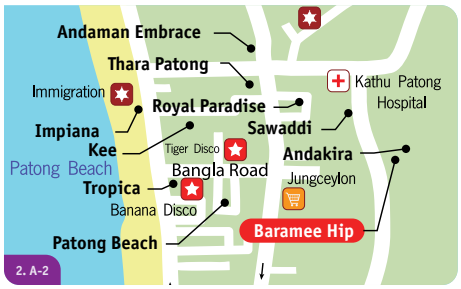

www.barameehiphotel.com

Комментарий ILVES TOUR: бюджетный отель с удобным месторасположение для любителей ночной жизни и шопинга.

- 2009 г. - 2012 г.
- mastercard, american express, visa, diners
- копия кредитной карты или 100 долларов или 3000 Бат.
- расстояние до центра пляжа Патонг

Номерной фонд

Здание (6 эт.)

Название	Кол-во	м²	Примечание
Standard Room*	37	22	CV, max 2
Superior Room	44	25	CV, max 3, 2+1
Superior Premium*	5	31	PV, max 3, 2+2

* - connecting rooms (сообщающиеся номера)

В стандартном номере

- балкон
- кондиционер
- напольное покрытие - кафель
- душ
- шампунь/гель для душа
- сейф (бесплатно)
- телефон
- ТВ
- интернет - Wi Fi (бесплатно)
- номера для некурящих

Услуги

- открытый бассейн
- обмен валюты
- интернет в лобби - Wi Fi (бесплатно)
- интернет-уголок - wired/ (бесплатно)
- прачечная
- шатл-бас
- лимузин-сервис
- аренда машин
- аренда мотобайков

Детям

- детский бассейн
- детская кроватка
- детское меню
- услуги няни

Пляж

- зонтики и шезлонги на пляже - нет

Рестораны и бары

- Hip Restaurant (международная)
- Hip Pool Bar (легкие закуски, напитки)

Здание отеля

Standard Room

Superior Room

Superior Premium

Лобби

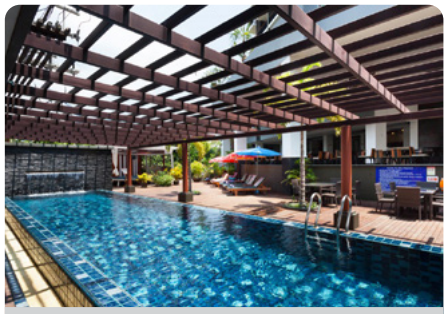

Бассейн

Ресторан

Baramee Resortel 3*

barameeresotelpatong.andaniragroup.com

Комментарий ILVES TOUR: отличный вариант бюджетного размещения для любителей шопинга и ночной жизни.

- 2007 г. - 2017 г.
- mastercard, american express, visa, diners
- нет.
- расстояние до центра пляжа Патонг

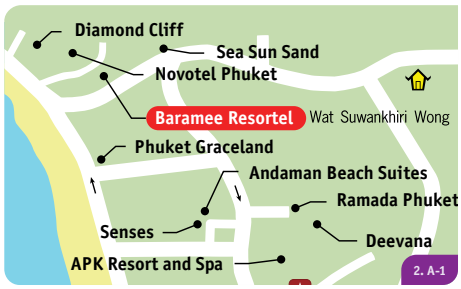

Здание отеля

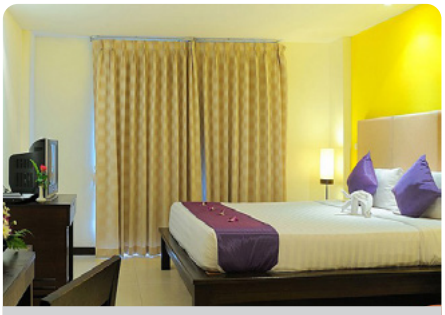

Superior Room

Deluxe Room

Deluxe Premium Room

Бассейн

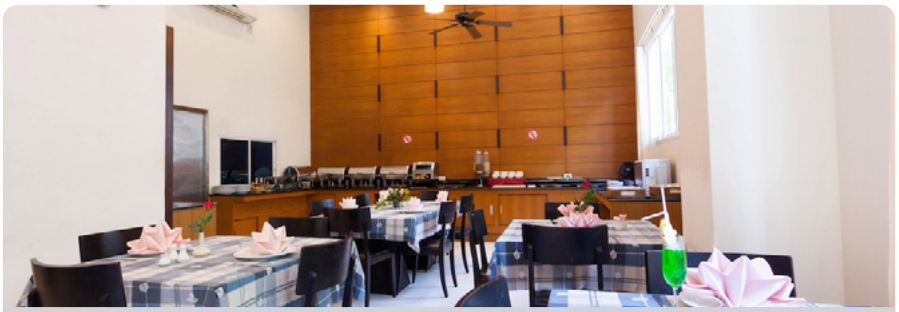

Ресторан

Номерной фонд

Здание (4 эт.)

Название	Кол-во	м²	Примечание
Superior Room*	24	28	CV, max 3, 2+1
Deluxe Room*	19	34	CV, max 3, 2+1
Deluxe Premium Room	8	43	CV, max 3, 2+1

* - connecting rooms (сообщающиеся номера)

В стандартном номере

- балкон
- кондиционер
- напольное покрытие - кафель
- спальня с зоной гостиной
- душ
- шампунь/гель для душа
- халаты / тапочки
- фен - (по запросу)
- сейф (бесплатно)
- утюг / гладильная доска - (по запросу)
- набор для чая/кофе
- телефон
- ТВ
- DVD - проигрыватель
- интернет - wired/ Wi Fi (бесплатно)
- рабочий стол
- номера для некурящих

Услуги

- открытый бассейн с джакузи
- массажный салон
- SPA - салон
- сейф на ресепшн (бесплатно)
- интернет в лобби - wired/ Wi Fi (бесплатно)
- интернет-уголок - wired/ (бесплатно)
- прачечная
- шатл-бас
- лимузин-сервис
- аренда машин
- аренда мотобайков
- room service (10:30-22:30)

Детям

- детский бассейн
- детская кроватка
- детское меню
- услуги няни

Пляж

- зонтики и шезлонги на пляже - нет

Рестораны и бары

- Im- Aim Restaurant (международная)
- Matahari Pool Side Spa (легкие закуски, напитки)
- Baramee Lobby Bar Corner (легкие закуски, напитки)

Karon Princess Hotel 3*

41 km

7 km

100 m

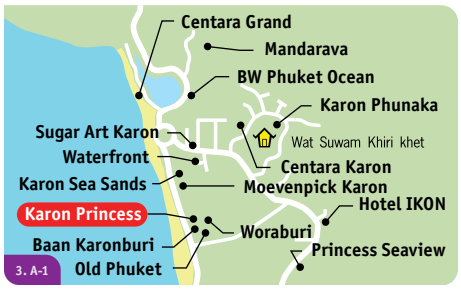

www.phuket-karonprincess.com

Комментарий ILVES TOUR: уютный отель на хорошем пляже.

- 2003 г. - 2008 г.
- mastercard, american express, visa
- нет.
- расстояние до центра пляжа Патонг

Номерной фонд

Здание (4 эт.)

Название	Кол-во	м²	Примечание
Superior Garden View*	41	36	GV, max 3, 2+1
Deluxe*	35	40	NV, max 3, 2+1
Junior Suite	1	72	SV, max 3, 2+1

* - connecting rooms (сообщающиеся номера)

В стандартном номере

- балкон
- кондиционер
- напольное покрытие - кафель
- ванна/отдельный душ
- шампунь/гель для душа
- фен
- сейф (бесплатно)
- утюг / гладильная доска - (по запросу)
- мини-бар
- набор для чая/кофе
- телефон
- ТВ
- интернет - Wi Fi (платно)
- рабочий стол
- номера для некурящих

Услуги

- открытый бассейн с джакузи - 2
- массажный салон
- сауна
- SPA - салон
- обмен валюты
- интернет в лобби - Wi Fi (платно)
- прачечная
- лимузин-сервис
- аренда машин
- аренда мотобайков
- room service (10:00-22:00)

Детям

- детский бассейн - 1
- детская кроватка
- детское меню

Пляж

- зонтики и шезлонги на пляже - нет

Рестораны и бары

- Sunset Restaurant (европейская, тайская)
- Pool Bar (легкие закуски, напитки)

Территория отеля

Superior Garden View

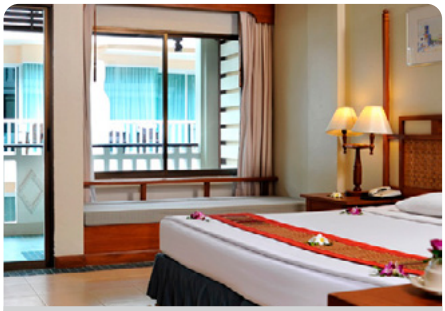

Deluxe

Ресторан

Бассейн

Пляж

Coconut Village Resort 3*

www.coconutvillageresort.com

Комментарий ILVES TOUR: уютный отель с красивой территорией. Оптимальное сочетание цены и качества.

- 1989 г. - 2011 г.
- mastercard, american express, visa, diners
- нет.
- расстояние до центра пляжа Патонг

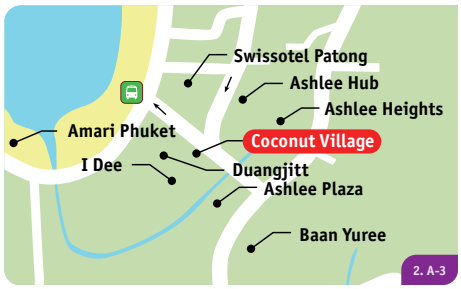

Территория отеля

Standard

Superior

Ресторан

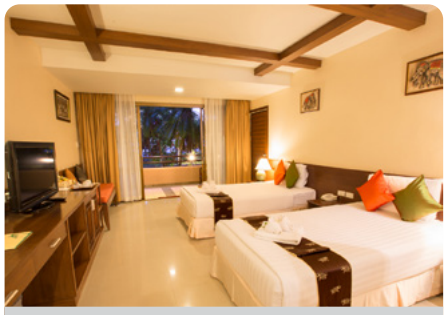

Deluxe

Бассейн

Номерной фонд

Здание (2 эт.)

Название	Кол-во	м²	Примечание
Standard*	26	25	GV, max 3, 2+2
Superior*	10	25	GV, max 3, 2+2
Deluxe*	45	25	GV, max 3, 2+2

* - connecting rooms (сообщающиеся номера)

В стандартном номере

- балкон/терраса
- кондиционер
- напольное покрытие - ковролин
- ванна/душ
- мини-бар
- набор для чая/кофе
- телефон - IDD
- ТВ - спутниковое
- интернет - Wi Fi (платно)
- номера для некурящих

Услуги

- открытый бассейн с джакузи
- массажный салон
- сауна
- обмен валюты
- сейф на ресепшн (бесплатно)
- интернет в лобби - Wi Fi (бесплатно)
- интернет-кафе
- прачечная
- магазины
- лимузин-сервис
- аренда машин
- room service (06:30-22:00)
- бизнес центр

Детям

- детский бассейн
- водная горка
- детская кроватка
- детское меню
- услуги няни

Пляж

- зонтики и шезлонги на пляже - нет

Рестораны и бары

- Coffee Shop (международная, тайская)
- Kam Poo Restaurant (морепродукты, итальянская, тайская)
- Pool Bar (легкие закуски, напитки)
- Lobby Bar (легкие закуски, напитки)

Kata Country House 3*

45 km

12 km

200 m

www.katacountryhouse.com

Комментарий ILVES TOUR: размещение на хорошем пляже, вдали от шума и суеты.

- 1999 г. - 2016 г.
- mastercard, visa
- нет.
- расстояние до центра пляжа Патонг

Номерной фонд

Здания (1-2 эт.)

Название	Кол-во	м²	Примечание
Superior	20	24	GV, max 3, 2+2
Deluxe	15	28	PV, max 3, 2+2
Bungalow	5	40	GV, max 3, 2+2

В стандартном номере

- балкон
- кондиционер
- напольное покрытие - кафель
- душ
- шампунь/гель для душа
- фен - (по запросу)
- ТВ

Услуги

- открытый бассейн - 2
- сейф на ресепшн (бесплатно)
- интернет на всей территории - Wi Fi (бесплатно)
- прачечная
- лимузин-сервис
- аренда мотобайков

Детям

- детский бассейн - 2
- детская кроватка

Пляж

- зонтики и шезлонги на пляже - нет

Рестораны и бары

- The Country Restaurant (тайская, международная)
- Pool Bar (легкие закуски, напитки)

Бассейн

Superior

Здание отеля (Superior)

Deluxe

Здание отеля (Deluxe)

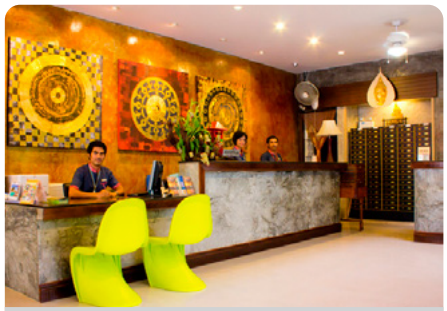

Лобби

Ресторан

Karon Sea Sands Resort & Spa 3*

www.karonseasand.com

Комментарий ILVES TOUR: удобно расположенный, уютный отель подойдет для тех, кто любит совмещать отдых с шоппингом и вечерними прогулками.

- 2003 г. - 2006 г.
- mastercard, american express, visa, diners
- нет.
- расстояние до центра пляжа Патонг

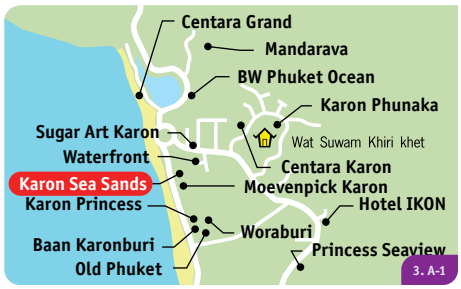

41 km

7 km

100 m

Здание отеля

Deluxe

Pool Side Access

Бассейн

Ресторан

Лобби

Пляж Карон

Номерной фонд

Здание (4 эт.)

Название	Кол-во	м²	Примечание
Deluxe*	75	38	GV/PV, max 2+1
Pool Side Access*	10	38	PA/PV, max 2+1
Family Suite 2BR	2	110	PV, max 4+2
Номера для инвалидов	2	38	GV/PV, max 2

* - connecting rooms (сообщающиеся номера)

В стандартном номере

- балкон
- кондиционер
- напольное покрытие - кафель
- ванна/отдельный душ
- шампунь/гель для душа
- фен
- мини-бар
- набор для чая/кофе
- телефон
- ТВ - спутниковое
- CD - Музыкальный центр
- интернет - Wi Fi (платно)
- номера для некурящих

Услуги

- открытый бассейн
- массажный салон
- сауна
- SPA - салон
- фитнес-центр
- уроки тайской кухни
- обмен валюты
- сейф на ресепшн (бесплатно)
- интернет в лобби - Wi Fi (платно)
- интернет-уголок
- караоке
- прачечная
- лимузин-сервис
- русскоговорящий сотрудник
- room service (06:30-23:30)
- бизнес центр

Детям

- детский бассейн
- детская кроватка
- детское меню

Пляж

- зонтики и шезлонги на пляже - нет

Рестораны и бары

- Navrang Mahal (индийская)
- Tom Yam Kung (тайская, международная)
- Lobby Bar (легкие закуски, напитки)
- Pool Bar (легкие закуски, напитки)

Kata Poolside Resort 3*

47 km

10 km

200 m

www.katapoolside.com

Комментарий ILVES TOUR: уютный отель на хорошем пляже, бюджетное размещение.

- 2007 г. - 2011 г.
- mastercard, american express, visa, diners
- копия кредитной карты.
- расстояние до центра пляжа Патонг

Номерной фонд

Здание (3 эт.)

Название	Кол-во	м²	Примечание
Deluxe*	72	36	GV, max 3, 2+1

* - connecting rooms (сообщающиеся номера)

В стандартном номере

- балкон/терраса
- кондиционер
- напольное покрытие - кафель
- ванна/отдельный душ
- шампунь/гель для душа
- фен
- сейф (бесплатно)
- мини-бар
- набор для чая/кофе
- телефон
- ТВ
- интернет - wired (бесплатно)

Услуги

- открытый бассейн с джакузи
- интернет в лобби - Wi Fi/ wired (бесплатно)
- прачечная
- лимузин-сервис
- room service (11:00-22:00)

Детям

- детский бассейн
- детская кроватка
- детское меню

Рестораны и бары

- Lobster and Prawn (европейская, тайская)
- Pool Bar (легкие закуски, напитки)

Здание отеля

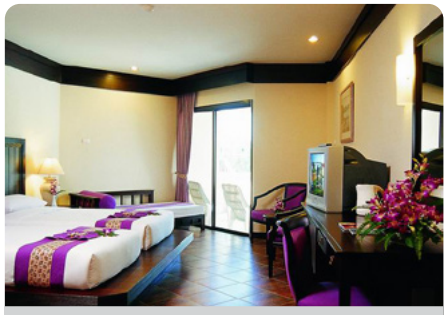

Deluxe

Ресторан

Бассейн

Пляж Ката

Kata Palm Resort & Spa 3*

www.katapalmresort.com

Комментарий ILVES TOUR: отель расположен в 5 мин ходьбы от одного из лучших пляжей острова, рекомендуется для семейного отдыха.

- 2003 г. - 2012 г.
- mastercard, american express, visa, diners
- нет.
- расстояние до центра пляжа Патонг

46 km

14 km

500 m

Территория отеля

Superior Pool View

Deluxe Pool View

Deluxe Pool Access

Лобби

The Palm

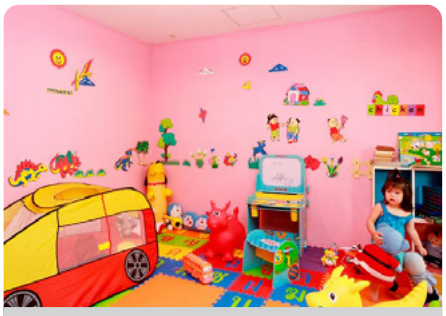

Детский клуб

Номерной фонд

Здание (4 эт.)

Название	Кол-во	м²	Примечание
Superior Pool View*	80	36	PV, max 3, 2+2
Deluxe Pool View*	83	45	PV, max 3, 2+2
Deluxe Pool Access*	14	45	PV, max 3, 2+2

* - connecting rooms (сообщающиеся номера)

В стандартном номере

- балкон
- кондиционер
- напольное покрытие - кафель
- душ
- шампунь/гель для душа
- тапочки
- фен
- сейф (бесплатно)
- утюг / гладильная доска - (по запросу)
- мини-бар
- набор для чая/кофе
- телефон
- ТВ
- интернет - Wi Fi (бесплатно)
- рабочий стол
- номера для некурящих

Услуги

- открытый бассейн с джакузи - 2
- салон красоты
- массажный салон
- парная
- SPA - салон
- фитнес-центр
- уроки - тайской кухни
- обмен валюты
- интернет в лобби - Wi Fi/ wired (бесплатно)
- прачечная
- шатл-сервис
- лимузин-сервис
- аренда машин
- аренда мотобайков
- room service (10:30-23:00)
- конференц - залы (до 80 чел.)

Детям

- детский бассейн - 2
- детский клуб
- детская кроватка
- детское меню
- услуги няни

Пляж

- зонтики и шезлонги на пляже - нет

Рестораны и бары

- Angkor Restaurant (международная, легкие закуски, напитки)
- The Palm Restaurant (европейская, тайская)
- Pool Bar (легкие закуски, напитки)

Peach Hill Resort 4*

43 km

10 km

300 m

SPA

www.peach-hill.com

Комментарий ILVES TOUR: отель с удобным месторасположением, рекомендуется для семейного отдыха.

- 1995 г. - 2013 г.
- mastercard, american express, visa
- 100 долларов.
- расстояние до центра пляжа Патонг

Номерной фонд

Здания (4-5 эт.)

Название	Кол-во	м²	Примечание
Superior Room*	87	35	CV, max 3, 2+1
Deluxe Room*	130	39	SV/PV/GV, max 3, 2+1

Виллы (эт.)

Villa Jacuzzi*	21	37	GV, max 2

* - connecting rooms (сообщающиеся номера)

В стандартном номере

- балкон
- кондиционер
- спальня с зоной гостиной
- ванна/душ
- шампунь/гель для душа
- халаты / тапочки
- фен
- сейф
- мини-бар
- набор для чая/кофе
- телефон
- ТВ - спутниковое
- интернет - Wi Fi (бесплатно)

Услуги

- открытый бассейн - 3
- массажный салон
- сауна
- SPA - салон
- тренажерный зал
- уроки - тайской кухни
- обмен валюты
- сувенирные магазины
- прачечная
- шатл-сервис
- лимузин-сервис
- аренда машин
- русскоговорящий сотрудник
- room service
- бизнес центр

Детям

- детский бассейн
- детский клуб
- детская кроватка
- детское меню
- услуги няни

Пляж

- шаттл сервис до пляжа

Рестораны и бары

- Mango Tree Restaurant (международная, тайская)
- Chiken Restaurant (живая музыка(вечером), международная)
- Pool Bar (легкие закуски, напитки)

Здание отеля

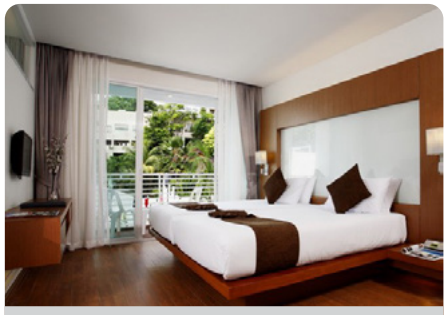

Superior Room

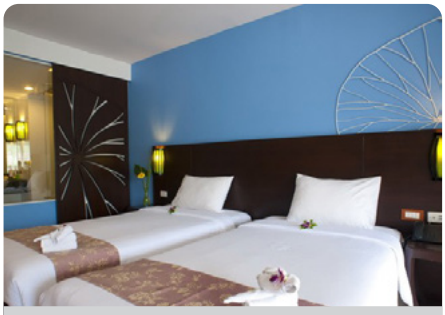

Deluxe Room

Villa Jacuzzi

Лобби

Mango Tree

Бассейн

Patong Beach Hotel 4*

www.patongbeachhotel-online.com

Комментарий ILVES TOUR: Добротный отель в сердце Патонга, рядом с шоппингом и развлечениями. Городской пляж - через дорогу. Отель состоит из трех корпусов.

- 1975 г.
- нет.
- mastercard, american express, visa, diners
- 2000 Бат.
- расстояние до центра пляжа Патонг

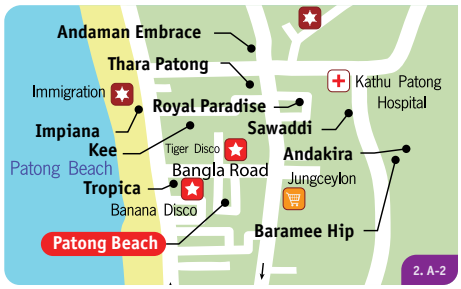

Здание отеля

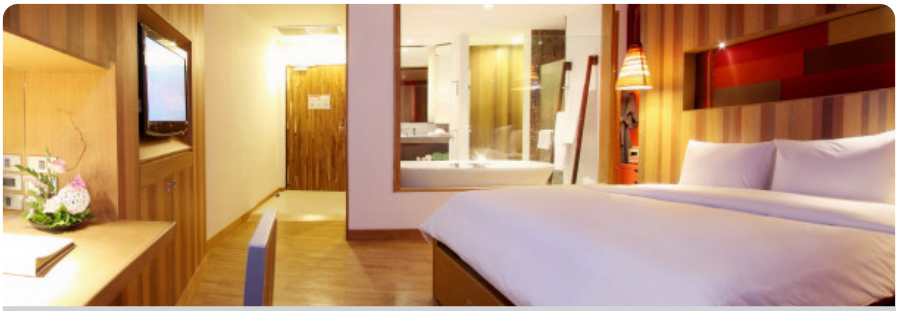

Superior

Deluxe

Ресторан

Sunset Spa

Banana Pub & Grill

Номерной фонд

Здание (3 эт.)

Название	Кол-во	м²	Примечание
Superior	30	36	PV, max 2

Здание - Sunset Wing (10 эт.)

Sunset Spa	12	56	PV, max 3, 2+1
Junior Suite	6	56	GV/PV, max 3, 2+1
Deluxe	31	38	GV/SV, max 2
Sunset Suite	3	64	SV, max 3, 2+1

В стандартном номере

- балкон/терраса
- кондиционер
- спальня с зоной гостиной
- ванна/отдельный душ
- шампунь/гель для душа
- халаты/тапочки
- фен
- сейф
- мини-бар
- ТВ - спутниковое
- интернет - Wi Fi (бесплатно)
- рабочий стол

Услуги

- открытый бассейн
- тренажерный зал
- уроки тайской кухни, национальных ремесел
- бильярд
- обмен валюты
- интернет в лобби - wired (бесплатно)
- интернет-уголок
- прачечная
- лимузин-сервис
- аренда машин
- парковка

Детям

- детский бассейн
- услуги няни

Рестораны и бары

- The Andaman coffee shop (завтрак, международная)
- Andaman Garden
- Street up Bar /at/ Banana (десерты, DJ, легкие закуски, напитки)
- Banana Dancing outdoor (DJ, напитки)
- The Deck (легкие закуски, напитки)
- Banana Pub & Grill (DJ, напитки)

Пхукет / Пляж Патонг

Ashlee Plaza Patong Hotel & Spa 3*

36 km
900 m
500 m

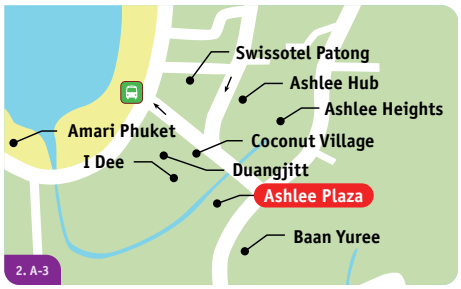

www.theashleeplazapatong.com

Комментарий ILVES TOUR: бюджетное размещение для любителей шопинга и ночной жизни.

- 2011 г. - 2014 г.
- mastercard, visa
- копия кредитной карты.
- расстояние до центра пляжа Патонг

Номерной фонд

Здание (5 эт.)

Название	Кол-во	м²	Примечание
Superior*	116	28	CV, max 2 , 2+1
Deluxe City View	129	30	GV, max 2, 2+1

* - connecting rooms (сообщающиеся номера)

Здание отеля

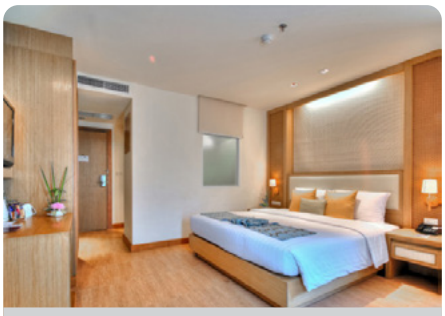

Superior

Услуги

- открытый бассейн
- тренажерный зал
- интернет-кафе
- прачечная
- аренда машин
- room service
- парковка

Рестораны и бары

- Bistro Restaurant (международная)
- Pool Bar (легкие закуски, напитки)
- Bar Lounge (международная)

В стандартном номере

- шампунь/гель для душа
- балкон
- кондиционер
- душ
- тапочки
- фен
- сейф
- мини-бар
- набор для чая/кофе
- телефон - IDD
- ТВ - спутниковое
- DVD/CD - проигрыватель - з
- интернет - Wi Fi (бесплатно)
- рабочий стол
- номера для некурящих

Пляж

- зонтики и шезлонги на пляже - нет

Пхукет / Пляж Патонг

Ashlee Heights Patong Hotel & Suites 3*

36 km
900 m
500 m

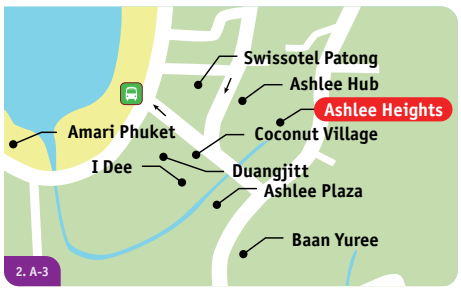

www.theashleeheightspatong.com

Комментарий ILVES TOUR: бюджетное размещение для любителей шопинга и ночной жизни.

- 2011 г. - 2014 г.
- mastercard, american express, visa
- 2000 Бат.
- расстояние до центра пляжа Патонг

Номерной фонд

Здание (5 эт.)

Название	Кол-во	м²	Примечание
Superior	116	38	CV, max 3, 2+2
Deluxe	130	30	CV, max 3, 2+2
Premier Triple	12	52	CV, max 3, 3+1
Family Suite 2 BR	4	96	CV, max 2+2

Здание отеля

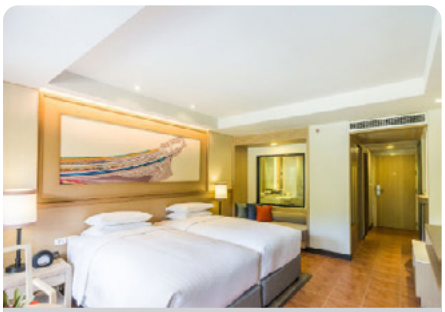

Superior

Услуги

- открытый бассейн
- массажный салон
- фитнес-центр
- обмен валюты
- сейф на ресепшн (бесплатно)
- интернет на всей территории - Wi Fi (бесплатно)
- прачечная
- шатл-сервис
- лимузин-сервис
- room service (06:30-22:45)
- бизнес центр

Рестораны и бары

- Bistro Restaurant (международная)
- Pool Bar (легкие закуски, напитки)

В стандартном номере

- балкон/терраса
- кондиционер
- напольное покрытие - кафель
- спальня с зоной гостиной
- ванна/душ
- шампунь/гель для душа
- халаты / тапочки
- фен
- сейф
- мини-бар
- набор для чая/кофе
- телефон
- ТВ
- интернет - Wi Fi (бесплатно)
- рабочий стол
- номера для некурящих

Детям

- детский бассейн
- детская кроватка
- услуги няни

Пляж

- зонтики и шезлонги на пляже - нет

Orchidacea Resort 3*

www.orchidacearesort.com

Комментарий ILVES TOUR: хороший отель для семейного отдыха. Любители спортивных нагрузок по достоинству оценят расположение отеля на склоне холма.

- 1987 г. - 2018 г.
- mastercard, american express, visa, diners
- 3000 Бат.
- расстояние до центра пляжа Патонг

50 km

9 km

300 m

Здание отеля

Standard

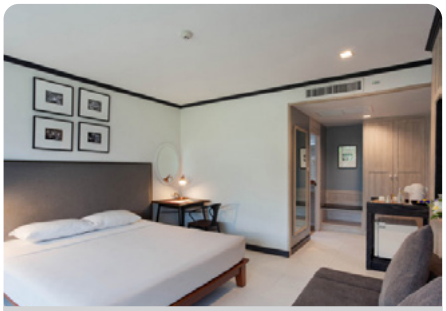

Superior

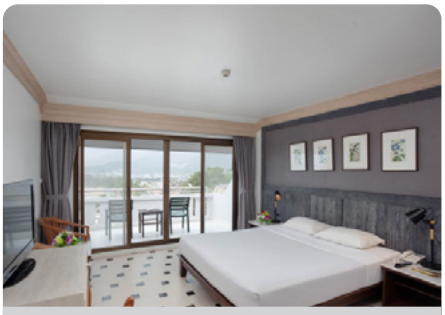

Deluxe Sea View

Лобби

Ресторан Sanderana

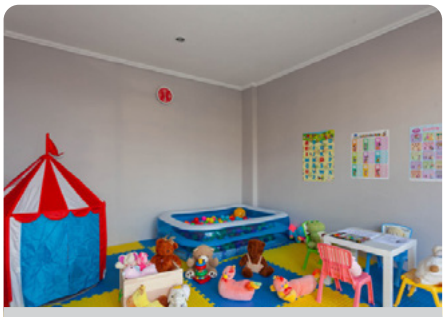

Детский клуб

Номерной фонд

Здание (4 эт.)

Название	Кол-во	м²	Примечание
Standard	13	18	GV/CV, max 2, 2+1
Superior*	53	30	GV/CV, max 3+1, 2+2
Deluxe Sea View*	81	33	SV, max 3+1, 2+2
Family Room	3	44	GV/CV, max 2+2
Premier Suite Sea View	2	55	SV, max 3+1, 2+2

* - connecting rooms (сообщающиеся номера)

В стандартном номере

- шампунь-гель для душа
- балкон
- кондиционер
- душ
- фен
- сейф
- мини-бар
- набор для чая/кофе
- чайник
- телефон
- ТВ - спутниковое
- номера для некурящих

Услуги

- открытый бассейн с джакузи
- массажный салон
- фитнес-центр
- обмен валюты
- сейф на ресепшн (бесплатно)
- интернет в лобби - wired (бесплатно)
- сувенирные магазины
- прачечная
- шатл-бас
- русскоговорящий сотрудник - (на высокий сезон)
- room service (11:00-23:00)
- бизнес центр
- конференц - залы (12-50 чел.)
- парковка

Детям

- детский бассейн
- детская площадка
- детская кроватка
- услуги няни

Пляж

- зонтики и шезлонги на пляже (бесплатно)

Рестораны и бары

- Cattleya (напитки, европейская, морепродукты, международная, тайская, легкие закуски, напитки)
- Sanderana (для завтраков)
- Papillo (закуски, напитки, легкие закуски, напитки)

Tropica Bungalow Hotel 3*

38 km

0 km

100 m

SPA

www.tropica-bungalow.com

Комментарий ILVES TOUR: Отель утопает в зелени среди пальм и пышной растительности. Номера обставлены плетеной мебелью. Всего в 100 метрах проходит знаменитая оживленная улица Бангла-роуд.

- 1981 г. - 2015 г.
- mastercard, visa
- 2000 Бат.
- расстояние до центра пляжа Патонг

Номерной фонд

Здание (2 эт.)

Название	Кол-во	м²	Примечание
Standard	14	28	GV, max 3, 2+1
Deluxe	32	44	GV/PV, max 3, 2+1
Deluxe Family	6	50	GV/PV, max 3+1, 2+2
Deluxe Honeymoon	4	46	GV/PV, max 3, 2+1

Бунгало (1 эт.)

Superior	34	22	GV/PV, max 3, 2+1

В стандартном номере

- балкон/терраса
- кондиционер
- душ
- шампунь/гель для душа
- фен
- сейф
- мини-бар
- набор для чая/кофе
- телефон
- ТВ
- интернет - Wi Fi (бесплатно)

Услуги

- интернет на территории отеля
- сад на территории отеля
- библиотека
- парковка

Детям

- детская кроватка

Пляж

- зонтики и шезлонги на пляже - нет

Рестораны и бары

- Tropica Restaurant (европейскаяя, завтрак, напитки, Пицца, французская, итальянская, международная, морепродукты, тайская)

Deluxe

Standard

Superior

Deluxe Family Room

Здания отеля

Superior

Deluxe Honeymoon

Deluxe Honeymoon

Бассейн

Deluxe

Tropica Bungalow Hotel

Princess Seaview Resort & Spa 4*

51 km

9 km

900 m

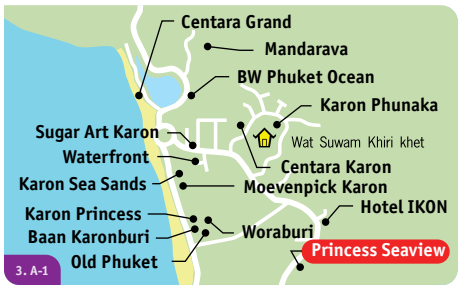

SPA

www.princessseaview.com

Комментарий ILVES TOUR: отель расположен на холме и удален от пляжа, на который можно добраться на бесплатном трансфере. Из бассейна и большинства номеров открывается панорамный вид на океан.

- 2011 г. - нет.
- mastercard, visa
- нет.
- расстояние до центра пляжа Патонг

Номерной фонд

Здание (11 эт.)

Название	Кол-во	м²	Примечание
Deluxe Room	48	40	GV, max 3, 2+2
Deluxe Seaview Room	75	40	SV/GV, max 3, 2+2
Deluxe Pool Access	15	40	SV/PV, max 3, 2+2
Family Suite	14	80	SV/GV, max 3, 2+2

В стандартном номере

- балкон
- кондиционер
- ванна/отдельный душ
- шампунь/гель для душа
- халаты / тапочки
- фен
- сейф (бесплатно)
- мини-бар
- набор для чая/кофе
- телефон
- ТВ
- интернет - Wi Fi/wired (платно)
- номера для некурящих

Услуги

- открытый бассейн
- открытый бассейн с джакузи
- салон красоты
- массажный салон
- SPA - салон
- тренажерный зал
- обмен валюты
- сейф на ресепшн (бесплатно)
- интернет в лобби - Wi Fi/wired (платно)
- прачечная
- шатл-сервис
- лимузин-сервис
- room service (06:30-23:30)
- бизнес центр
- конференц - залы (до 100 чел.)

Детям

- детский бассейн
- детская кроватка
- детское меню

Пляж

- шаттл сервис до пляжа
- зонтики и шезлонги на пляже (платно)

Рестораны и бары

- Princess Restaurant Bar (BBQ, завтрак, национальные танцы(вечером), китайская, международная, морепродукты, тайская)
- Princess roof top bar (закуски, живая музыка, китайская, международная, морепродукты, тайская)
- Swim up bar (закуски, легкие закуски, напитки)

Здания отеля

Deluxe Room

Deluxe Sea View Room

Family Suite

Бассейн

Ресторан Princess Restaurant Bar

KRABI

Краби

KRABI

ОБЩАЯ ИНФОРМАЦИЯ

Провинция Краби расположена на юго-западе Таиланда, в 700 километрах южнее Бангкока. Площадь провинции, включающая в себя материковую часть и множество островов, составляет более 4700 км^2. Побережье Краби омывается Андаманским морем Индийского океана и славится красотой девственной природы, ослепительно белыми пляжами островов и прозрачной морской водой.

В Краби находится одно из трёх обнаруженных на Земле ракушечных отложений возрастом в 75 млн. лет. Четыре национальных парка, сталактитовые пещеры и скалы, одинокие утесы, мангровые леса, водопады и горячие источники сделали Краби очень популярным местом среди любителей морского отдыха, дайвинга , яхтинга, виндсерфинга и экотуризма.

Ландшафт провинции - горы, холмы, равнины, мангровые леса. Через город Краби течет река 5-метровой ширины, которая впадает в Андаманское море в районе Тамбон Пак Нам. Несколько каналов берут свое начало в горном массиве Пханом Бенча, одном из самых высоких горных массивов Краби.

Археологические находки показывают, что в Краби проживала одна из древнейших общин доисторического периода. Также считается, что здесь находился город Бан Тай Само, один из 12 королевских городов, символом которого считалась обезьяна.

KRABI

Согласно легенде, при основании города, из земли был извлечен древний меч, который впоследствии стал символом этих мест и по одной из версий, провинция получила свое название от слова «краби», что означает «меч».

ПЛЯЖИ

Материковую часть Краби можно условно разделить на 4 части:

1) Одноименный городок и центр провинции Краби Таун, где проживает в основном местное население и расположены административные здания, банки, школы, магазины, рестораны.

2) Пляж Клонг Мыанг – находится на западном побережье Краби и славится возможностью круглогодичного комфортного купания в море, так как в сезон летних муссонов он прикрыт от ветров с запада большими островами Пхукет и Яо.

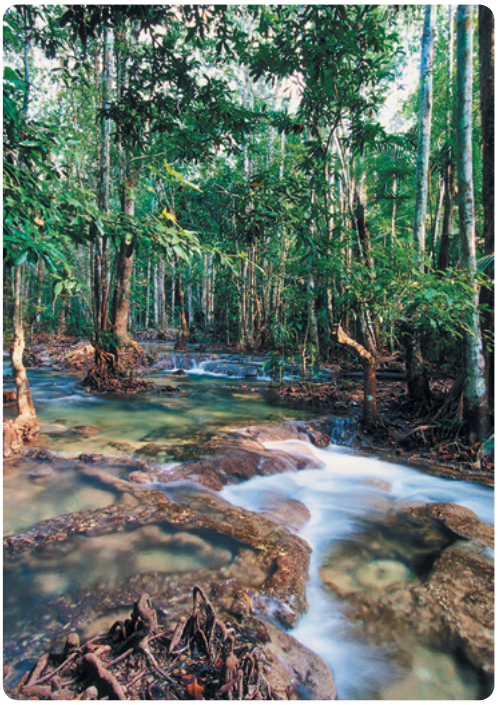

3) Пляж Ао Нанг – туристический центр Краби. Комфортабельные отели, песчаные пляжи и уникальные скальные образования влекут сюда туристов со всех концов мира. Совсем недавно Ао Нанг был маленькой рыбацкой деревушкой, сегодня - это курорт с мировым именем, предлагающий размещение как в экономичных бунгало, так и в пятизвездочных отелях класса люкс. Местные отели в основном расположены через дорогу от моря. Центр Ао Нанга – это полуторакилометровый променад, расположенный вдоль набережной. Здесь находится множество ресторанов, баров, небольших частных магазинов. Несмотря на стремительное развитие, Ао Нанг гордится своей «деревенской» атмосферой. Это, в первую очередь, семейный курорт, так как здесь практически нет традиционных элементов тайской ночной жизни - дискотек и развлекательных клубов. Вечер можно провести в баре с живой музыкой, посмотреть традиционное тайское шоу или посетить рыбные рестораны, которые считаются одними из лучших в стране. Днем можно отдыхать не пляже, кататься на слонах, купаться в горячих источниках, осматривать пещеры, заниматься рыбалкой или отправиться на лодке на один из близлежащих необитаемых островов, окрестности которых замечательно подходят для дайвинга и плавания с маской.

4) Мыс Райлей, где фантастические виды причудливых скал и кокосовых пальм отражаются в изумрудной воде Андаманского моря, находится всего в 20 минутах езды на длиннохвостой пироге от главного пляжа Ао Нанг. Попасть на мыс по суше невозможно, так как он отгорожен от грядой неприступных скал, преодолеть которые под силу только тренированным альпинистам. Райлей – входит в десятку самых красивых мест на Земле. Описать словами его красоту невозможно, нужно все увидеть своими глазами!

KRABI

ТРАНСПОРТ

Передвигаться по городу можно на курсирующих по основным улицам автобусах, маршрут которых заканчивается возле супермаркетов Lotus и Big C или в центре Krabi Town, возле торгового центра Vogue. Также для передвижения, можно воспользоваться услугами мотобайк-такси и тук-туков.

ПИТАНИЕ

Все рестораны при отелях предлагают блюда международной и тайской кухни. Рестораны, известные свежайшими морепродуктами, расположены в области отеля Krabi Resort. Закусочные сетевых мировых брендов можно найти во всех торговых центрах. На основных туристических улицах - Maharat, Chaofa и Uttarakit, в центральной части города, расположено множество небольших ресторанчиков тайской и европейской кухни.

ТОРГОВЫЕ ЦЕНТРЫ И РЫНКИ

Супермаркеты Lotus и Big C находятся на дороге, ведущей от Krabi Town в аэропорт, здесь представлен стандартный набор супермаркетов, местные сувениры и текстиль. В центре города находится торговый центр Vogue, где представлено множество мировых и местных брендов. Рядом с ним, расположен фруктовый Night Market, большое количество небольших продуктовых магазинчиков, книжных, магазинов обуви и одежды. По пятницам, субботам и воскресеньям с 17:00 до 22:00 здесь открывается вечерний рынок, где можно приобрести поделки тайских мастеров, сувениры, попробовать местную кухню, послушать фольклорную музыку. На Ао Нанге вдоль набережной тянутся торговые ряды с местными сувенирами, текстилем, различными аксессуарами. Кроме магазинов известной цепочки 7/11, на Ао Нанге расположен продуктовый магазин возле отеля Tipa Resort, ассортимент которого рассчитан на туристов.

НОЧНАЯ ЖИЗНЬ

Ночная жизнь представлена одним переулком со множеством баров, расположенным напротив отеля White Sand Resort. Жизнь здесь начинается после 10 часов вечера. Несколько ночных баров расположены возле ресторана Nasha Russia. Еще одно небольшое заведение, достойное внимания – Luna Bar в начале пляжа Nopparat Thara.

ОСОБЕННОСТЬ РЕГИОНА (РЕКОМЕНДАЦИИ ILVES TOUR)

Данный регион – отличное место для уединения молодоженов, отдыха с детьми и активного отдыха, включающего морские развлечения и скалолазание.

ПОГОДА

В Краби солнечно и жарко с конца ноября до конца апреля. С мая по август солнечные дни сменяют дождливые, а до ноября дуют муссоны и льют проливные дожди. Среднегодовые температуры в Краби - от 27°C до 29°C тепла, но ниже 23°C температура не опускается, а выше 35°C не поднимается.

ЭКСКУРСИИ КРАБИ

Название	Описание	Длительность
1. Путешествие на каяках по мангровым зарослям	Интересное путешествие для любителей экотуризма. Знакомство с красивейшими местами провинции, уголками девственной природы и их обитателями. Путешествие на каяках в заливе Талан, прогулка на слонах по горной реке и джунглям и небольшое слоновье шоу.	5 часов
2. Острова Пхи Пхи - это тоже Краби	Пхи Пхи - одни из самых красивейших островов в мире, которые привлекают туристов первозданной красотой, коралловыми рифами и богатейшим подводным миром. В программе путешествия: морская прогулку на катере, плавание с маской над коралловыми рифами и многочисленные остановки в самых красивых и живописных местах.	10 часов
3. Тур по провинциям Краби и Панг Нга	Знакомство с провинциями Краби и Панг Нга. Посещение национального парка Као Паномбенджа: пеший подъем к многоуровневому водопаду Хуай Тхо, купание в его водах и прогулка на слонах. В провинции Панг Нга посещение подножья горы, называемой «Слон», пещеры, тайского дома и буддистского пещерного храма Ват Там.	10 часов

4. Удивительные джунгли провинции Краби	Программа данного экологического тура будет интересна как для любителей экзотической природы, так и для тех, кто интересуется буддизмом. Прогулка на слонах, посещение Храма Тигра, Изумрудного озера Со Моракот и купание в водах природного термального источника.	7 часов
5. Четыре острова Краби	Путешествие по островам провинции Краби для любителей морских приключений: знакомство с красивейшими островами и подводным миром Андаманского моря. Мыс Рай Лей и пещера Прананг. Куриный остров - популярное место для плавания с маской. Остров Таб. Отдых на острове Пода – белоснежный пляж, чистейшее море, коралловые рифы и множество разноцветных рыбок.	10 часов

Rayavadee Krabi Thailand (Railay) 5*

30 km

4 km

0 m

www.rayavadee.com/

Комментарий ILVES TOUR: отель имеет выход на три пляжа, один их которых – Phra Nang Beach - входит в пятёрку самых красивых пляжей мира и включён во всемирное достояние Юнеско. Отель подойдет для гостей, любящих уединенный отдых в сочетании с высоким уровнем сервиса.

- 1993 г. - 2013 г.
- mastercard, american express, visa
- копия кредитной карты.
- расстояние до центра пляжа Ао Нанг

Номерной фонд

Павилионы (2 эт.)

Название	Кол-во	м²	Примечание
Deluxe Pavilion	62	90	GV, max 3, 2+1
Spa Pavilion	3	115	GV, max 3, 2+1
Hydro Pool Pavilion	4	115	GV, max 3, 2+1
Family Pavilion 2-Bedroom	2	137	GV, max 5, 4+2
Family Pavilion with Pool 2-Bedroom	2	167	GV, max 5, 4+2
Terrace Pavilion	13	115	GV, max 3, 2+1
Виллы (1 эт.)			
Rai Talay Villa 2-Bedroom	1	260	SV, max 6, 4+2
Rayavadee Villa 2-Bedroom	1	417	SV, max 6, 4+2
Phranang Villa 3-Bedroom	2	417	SV, max 9, 6+3

В стандартном номере

- терраса
- кондиционер
- потолочный вентилятор
- напольное покрытие - натуральное дерево/ натуральный камень
- LR+1BR
- обеденный стол
- ванна/отдельный душ
- шампунь/гель для душа
- халаты / тапочки
- фен
- сейф (бесплатно)
- утюг / гладильная доска - (по запросу)
- мини-бар
- набор для чая/кофе
- кофеварка
- телефон
- ТВ
- DVD/CD - проигрыватель
- интернет - Wi Fi (бесплатно)
- рабочий стол
- номера для некурящих

Услуги

- открытый бассейн
- джакузи
- салон красоты
- массажный салон
- сауна
- SPA - салон
- занятия йогой
- уроки тайской кухни
- сквош
- настольный теннис
- теннисный корт - 2
- обмен валюты
- сейф на ресепшн (бесплатно)
- библиотека
- DVD-библиотека
- интернет в лобби - Wi Fi (бесплатно)
- прачечная
- магазины
- room service - 24 ч.
- конференц - залы (20-40 чел.)

Детям

- анимация
- детский бассейн
- детская кроватка
- детское меню
- услуги няни

Пляж

- зонтики и шезлонги на пляже (бесплатно)

Рестораны и бары

- Raya Dining (международная)
- Krua Phranang (тайская)
- RaiTalay Terrace (международная)
- The Grotto (легкие закуски, напитки)

Deluxe Pavilion

Deluxe Pavilion

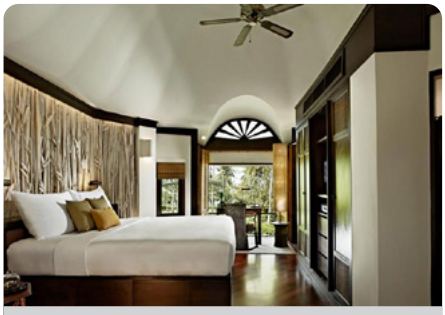
Deluxe Pavilion

Terrace Pavilion

Hydro Pool Pavilion

Phranang Villa

Rai Talay Villa

Family Pavilion with Pool 2 Bedrooms

RaiTalay Terrace

The Grotto

Номерной фонд

Размещение предлагается в двухэтажных павильонах, а также в одноэтажных виллах у моря, которые окружены кокосовой рощей, расположившейся на территории в 26 акров.

Deluxe Pavilion
Стандартная категория состоит из двух этажей. На первом этаже гостиная и туалетная комната для гостей. На втором этаже находится спальня и ванная комната. Павильоны не кружены забором.

Terrace Pavilion
Полностью обновленные номера Deluxe Pavilion, которые дополнительно оснащены большой террасой с зоной расслабления. Вместо забора - тропический сад.

SPA Pavilion
Состоит из двух этажей. На первом этаже гостиная и туалетная комната для гостей. На втором этаже находится спальня и ванная комната. Во внутреннем дворике расположены ванна-джакузи, лежаки, а также Spa–зона. Окружены забором из бамбука.

Hydro Pool Pavilion
Состоит из двух этажей. На первом этаже гостиная и туалетная комната для гостей. На втором этаже находится спальня и ванная комната. Во внутреннем дворике расположены гидромассажный бассейн (4,5x2,5 м), лежаки и обеденная зона. Окружены забором из бамбука.

Family Pavilion 2-Bedrooms
Состоит из двух этажей. На первом этаже расположены гостиная, спальня и ванная комната, на втором этаже – спальня и ванная комната. На террасе расположены шезлонги. Павильоны не кружены забором.

Family Pavilion with Hydro Pool
Состоит из двух этажей. На первом этаже расположены гостиная, спальня и ванная комната, на втором этаже – спальня и ванная комната. Во внутреннем дворике расположены гидромассажный бассейн (4,5x2,5 м), лежаки и обеденная зона. Окружены забором из бамбука.

Rai Talay Villa
Находится в непосредственной близости от пляжа Railay. Состоит из двух спален, которые имеют свои собственные ванные комнаты, гостиной и кухонной зоны. Во дворе находится обеденная зона и у гидромассажного бассейна расположены шезлонги. Кровати 1 king-size + 2 twin.

Rayavadee Villa
Находится в непосредственной близости от пляжа Phra Nang. Представлена двумя отдельными зданиями. В одном здании расположены гостиная, кухни, спальня и ванная комната. Второе здание состоит из спальни и ванной комнаты. Во внутреннем дворе находятся сауна, беседка с обеденным столом, а также у бассейна с джакузи расположены шезлонги. Кровати 1 king-size + 2 twin.

Phranang Villa
Находится в непосредственной близости от пляжа Phra Nang. На территории уютного дворика расположены три отдельно стоящие виллы. Это гостиная, столовая с кухонной зоной, три спальни, которые имеют свои собственные ванные комнаты. Во дворе находится беседка с зоной отдыха, а также у бассейна расположены шезлонги.

Rayavadee Villa

Centara Grand Beach Resort & Villas, Krabi 5*

37 km

1 km

0 m

www.centarahotelsresorts.com

Комментарий ILVES TOUR: роскошный отель, расположенный в собственной бухте. Идеален для спокойного отдыха и свадебного путешествия. Хорошо развитая инфраструктура для детей, позволит отдохнуть здесь родителям и не скучать детям.

- 2005 г. - 2013 г.
- mastercard, american express, visa, diners
- копия кредитной карты или 1000 Бат за одну ночь.
- расстояние до центра пляжа Ао Нанг

Номерной фонд

Здание (3 эт.)

Название	Кол-во	м²	Примечание
Deluxe Garden View*	28	72	GV, max 3, 2+3
Deluxe Ocean Facing*	26	72	SV, max 3, 2+3
Premium Deluxe Ocean Facing*	70	77	SV, max 3, 2+3
Spa Deluxe Garden View	9	77	GV, max 3, 2+3
Spa Deluxe Ocean Facing	50	77	SV, max 3, 2+3

Виллы (1 эт.)

One-Bedroom Beach Front Villa	1	96	SV, max 3, 2+1
One-Bedroom Ocean Facing Villa with Pool	4	111	SV, max 3, 2+1
Two-Bedrooms Beach Front Villa	3	167	SV, max 5, 4+3
Royal Villa 2-BR	1	359	GV, max 5, 4+3

* - connecting rooms (сообщающиеся номера)

В стандартном номере

- балкон/терраса
- кондиционер
- напольное покрытие - паркет
- ванна/отдельный душ
- шампунь/гель для душа
- халаты / тапочки
- фен
- сейф (бесплатно)
- утюг / гладильная доска - (по запросу)
- мини-бар
- набор для чая/кофе
- телефон
- ТВ - спутниковое
- интернет - wired/ Wi Fi (платно)
- рабочий стол
- номера для некурящих

Услуги

- открытый бассейн - 2
- SPA - салон
- йога
- дайвинг-центр
- тренажерный зал
- уроки тайской кухни
- обмен валюты
- библиотека
- интернет в лобби - Wi Fi (бесплатно)
- интернет-кафе
- прачечная
- шатл-сервис
- лимузин-сервис
- русскоговорящий сотрудник
- room service (24часа)
- бизнес центр
- конференц - залы (20-140чел.)

Детям

- анимация
- детский бассейн
- детский клуб
- детская кроватка
- детское меню
- услуги няни

Пляж

- зонтики и шезлонги на пляже (бесплатно)

Рестораны и бары

- Lotus Court (международная)
- Suan Bua (морепродукты, тайская)
- Hagi (японская)
- On the Rocks (гриль-бар у бассейна)
- Pool Bar (легкие закуски, напитки)
- Deep Blu Bar (легкие закуски, напитки)

Территория отеля

Deluxe Garden View

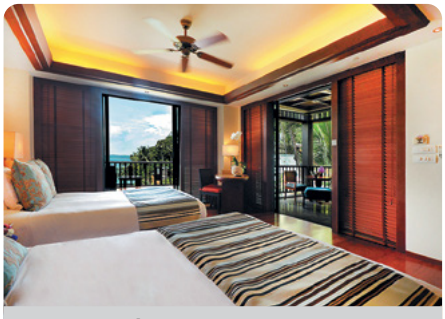

Premium Deluxe Ocean Facing

Бассейн

One-Bedroom Ocean Facing Villa with pool

Ресторан Lotus Court

Детский клуб

Dusit Thani Krabi Resort 5*

www.dusit.com

Комментарий ILVES TOUR: отель расположен в отдалении от туристического центра, на большой зеленой территории с собственным песчаным пляжем. Уровень обслуживания и питания удовлетворит самых взыскательных туристов.

- 2003 г. - 2013 г.
- mastercard, american express, visa, diners
- копия кредитной карты или 2000 Бат за ночь.
- расстояние до центра пляжа Ао Нанг

33 km

15 km

100 m

Здания отеля

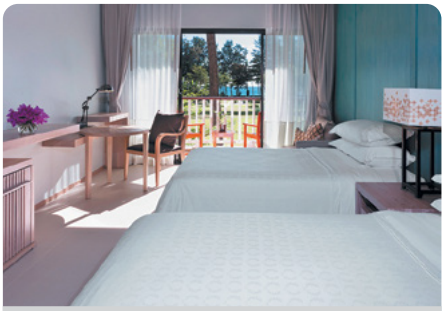

Deluxe Garden View

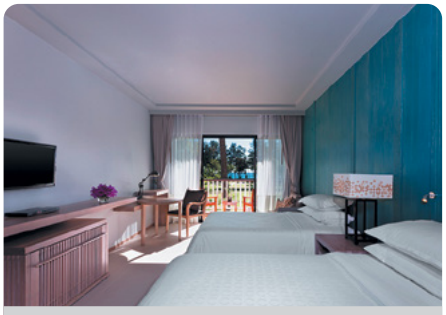

Premium Sea Facing Room

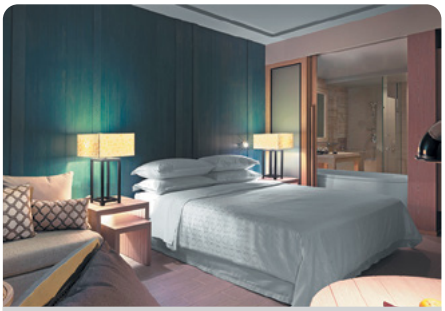

Deluxe Club

Бассейн

Лобби

Ресторан Gecko

Номерной фонд

Здания-шале (3 эт.)

Название	Кол-во	м²	Примечание
Deluxe*	100	42	GV, max 3, 2+1
Deluxe Sea Facing*	50	42	SV, max 3, 2+1
Club Deluxe	60	42	GV, max 3, 2+1
Club Premium Sea Facing	18	42	SV, max 3, 2+1
Club Sea Facing Suite	6	80	SV, max 3, 2+1
Premium One Bed Room Suite	4	125	GV, max 3, 2+1
Club Suite With Plunge Pool	2	150	GV, max 3, 2+1

* - connecting rooms (сообщающиеся номера)

В стандартном номере

- балкон/терраса
- кондиционер
- напольное покрытие - кафель
- ванна/отдельный душ
- шампунь/гель для душа
- халаты/тапочки
- фен
- сейф (бесплатно)
- утюг / гладильная доска
- мини-бар
- набор для чая/кофе
- телефон
- ТВ - спутниковое
- DVD - проигрыватель
- интернет - Wi Fi (платно)
- iPod и iPod-docking station
- номера для некурящих

Услуги

- открытый бассейн - 2
- салон красоты
- сауна
- SPA - салон
- занятия аэробикой
- занятия йогой
- фитнес-центр
- дайвинг-центр
- уроки тайской кухни
- настольный теннис
- теннисный корт
- обмен валюты
- сейф на ресепшн
- библиотека
- DVD-библиотека
- интернет в лобби - wired/ Wi Fi (бесплатно)
- сувенирные магазины
- прачечная
- магазин
- шатл-сервис
- лимузин-сервис
- аренда машины
- аренда велосипедов
- room service - 24 ч.
- бизнес центр
- конференц - залы (69 чел.)

Детям

- детская площадка
- анимационные программы
- детский клуб
- детская кроватка
- детское меню
- услуги няни

Пляж

- зонтики и шезлонги на пляже (бесплатно)

Рестораны и бары

- Gesko's (средиземноморская)
- Malati Restaurant & Bar (международная, тайская)
- Martini's (легкие закуски, напитки)
- Mangosteen's (международная)

Sofitel Krabi Phokeethra Golf & Spa Resort 5*

33 km

15 km

100 m

SPA

www.sofitel.com

Комментарий ILVES TOUR: роскошный отель для тех, кто предпочитает безупречное обслуживание и комфорт во всем. Рекомендуется для любителей спокойного отдыха, а также для семей с детьми.

- 2007 г. - 2010 г.
- mastercard, american express, visa, diners
- копия кредитной карты или 2000 Бат за одну ночь.
- расстояние до центра пляжа Ао Нанг

Номерной фонд

Здание (3 эт.)

Название	Кол-во	м²	Примечание
Superior Room*	220	45	SV/PV, max 3, 2+2
Luxury Room*	33	54	SV/PV, max 3, 2+2
Junior Suite	5	72	GV, max 3, 2+2
Prestige Suite*	10	100	SV/PV, max 3, 2+2
Opera Suite Pool Access	7	103	SV/PV, max 3, 2+2

* - connecting rooms (сообщающиеся номера)

В стандартном номере

- балкон/терраса
- кондиционер
- потолочный вентилятор
- напольное покрытие - паркет
- ванна/отдельный душ
- шампунь/гель для душа
- халаты / тапочки
- фен
- сейф (бесплатно)
- утюг / гладильная доска - (по запросу)
- мини-бар
- набор для чая/кофе
- телефон
- ТВ
- интернет - Wi Fi/wired (платно)
- рабочий стол
- номера для некурящих

Услуги

- открытый бассейн с джакузи
- массажный салон
- сауна
- парная
- SPA - салон
- занятия аэробикой
- занятия йогой
- фитнес-центр
- водные развлечения
- тренажерный зал
- уроки - тайской кухни, тайского бокса
- мини-гольф
- гольф
- настольный теннис
- теннисный корт
- волейбол
- обмен валюты
- библиотека
- сейф на ресепшн (бесплатно)
- DVD-библиотека
- интернет в лобби - Wi Fi (бесплатно)
- интернет-уголок - wired/ (бесплатно)
- караоке
- прачечная
- магазин
- шатл-сервис
- лимузин-сервис
- аренда машин
- аренда велосипедов
- аренда мотобайков
- room service - 24 ч
- бизнес центр
- конференц - залы (20-160 чел.)

Детям

- анимация
- детский бассейн
- детская площадка
- детский клуб
- детская кроватка
- детское меню
- услуги няни

Пляж

- зонтики и шезлонги на пляже (бесплатно)

Рестораны и бары

- Maya Restaurant (международная, тайская)
- Ristorante Venezia (итальянская)
- White Lotus (тайская, индийская)
- Cafe Vienna (выпечка, легкие закуски, напитки)
- Explorer Bar (легкие закуски, напитки)
- Koh Poda (легкие закуски, напитки)

Бассейн

Superior Room

Здание отеля

Junior Suite

Luxury Room

Ресторан Maya

Лобби

Beyond Resort Krabi 4*

www.beyondresortkrabi.com

Комментарий ILVES TOUR: отель расположен в живописном месте на берегу моря. Рекомендуется для спокойного, уединенного отдыха.

- 2011 г. - нет.
- mastercard, american express, visa, diners
- копия кредитной карты или 200 долларов.
- расстояние до центра пляжа Ао Нанг

Территория отеля

Cottage

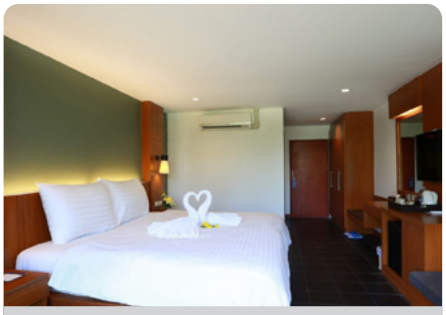
Superior

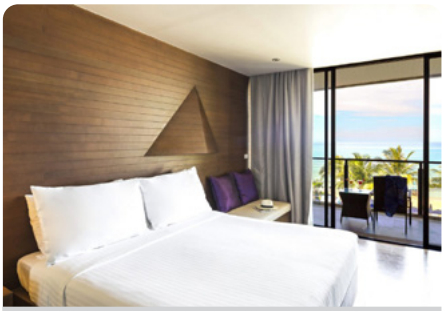
Deluxe Seaview

Ресторан Beyond Cafe

Бассейн

Beach Bar

Номерной фонд

Здание (4 эт.)

Название	Кол-во	м²	Примечание
Superior	25	26	GV, max 2, 2+1
Deluxe Seaview	50	32	SV, max 3, 2+2
Grand Sea View	3	65	SV, max 3, 2+2

Коттеджи (1 эт.)

Cottage	41	27	GV, max 2, 2+1

Виллы (эт.)

Villa Garden	65	47	GV, max 3, 2+2
Villa Sea View	16	48	SV, max 3, 2+2
Pamukale Pool Villa	1	52	SV, max 3, 2+2

В стандартном номере

- балкон
- кондиционер
- ванна/душ
- шампунь/гель для душа
- халаты / тапочки
- фен
- сейф
- мини-бар
- набор для чая/кофе
- телефон
- ТВ
- интернет - Wi Fi (бесплатно)

Услуги

- открытый бассейн - 2
- открытый бассейн с джакузи
- массажный салон
- сауна
- SPA - салон
- занятия йогой
- фитнес-центр
- уроки - тайской кухни
- обмен валюты
- библиотека
- интернет в лобби - Wi Fi (бесплатно)
- интернет-кафе
- караоке
- прачечная
- шатл-сервис
- лимузин-сервис
- аренда машин
- аренда велосипедов
- аренда мотобайков
- room service (06:00-23:00)
- бизнес центр
- конференц - залы (до 180 чел.)

Детям

- детский бассейн
- детская площадка
- анимационные программы
- детский клуб
- детская кроватка
- детское меню
- услуги няни

Пляж

- зонтики и шезлонги на пляже (бесплатно)

Рестораны и бары

- Beyond Cafe (международная)
- Beach Bar Restaurant (международная)
- The Cafe Lunge (легкие закуски, напитки)

Krabi Resort 4*

28 km

0 m

0 m

SPA

www.krabiresort.net

Комментарий ILVES TOUR: единственный отель на пляже Ао Nang, имеющий прямой выходя к морю. Удобно расположен, подойдет для любителей совмещать отдых на берегу моря с вечерними прогулками по променаду.

- 1980 г. - 2016 г.
- mastercard, american express, visa
- копия кредитной карты.
- расстояние до центра пляжа Ао Нанг

Номерной фонд

Здание (2 эт.)

Название	Кол-во	м²	Примечание
Deluxe*	74	30	GV/PV, max 3, 2+1
Luxury Grand Room	36	47	GV/MV, max 3, 2+1
Luxury Grand Pool	80	60	GV/PV, max 3, 2+1
Suite 2-Bedrooms	4	48	GV, max 6, 4+2

Бунгало (1 эт.)

Grand Suite Bungalow	4	55	GV, max 3, 2+1

Виллы

Tropical Pool Villa	13	143	GV, max 3, 2+1
Beachfront Pool Villa	6	180	SV, max 3, 2+1

* - connecting rooms (сообщающиеся номера)

В стандартном номере

- балкон/терраса
- кондиционер
- напольное покрытие - кафель
- ванна/душ - (часть номеров)
- душ - (часть номеров)
- шампунь/гель для душа
- фен
- сейф (бесплатно)
- мини-бар
- набор для чая/кофе
- телефон
- ТВ - спутниковое
- интернет - Wi Fi (бесплатно)
- рабочий стол
- номера для некурящих

Услуги

- каяки
- пляжный волейбол
- открытый бассейн - 2
- массажный салон
- водная аэробика
- сноркелинг/дайвинг
- тренажерный зал
- уроки тайской кухни
- мини-гольф
- обмен валюты
- сейф на ресепшн (бесплатно)
- библиотека
- интернет в лобби - wired/ Wi Fi (бесплатно)
- интернет-кафе
- прачечная
- шатл-сервис
- лимузин-сервис
- аренда машины
- аренда велосипедов
- аренда мотобайков
- room service (06:30-23:00)
- конференц - залы (25-350чел.)

Детям

- детский бассейн - 2
- детский клуб
- детская кроватка
- детское меню

Пляж

- зонтики и шезлонги на пляже (бесплатно)

Рестораны и бары

- The Boat Restaurant (тайская, международная)
- Junk Bar (легкие закуски, напитки)
- Pool Bar (легкие закуски, напитки)
- Skipper Pool Bar & Restaurant (легкие закуски, напитки)

Территория отеля

Deluxe

Luxury Grand Room

Tropical Pool Villa

Бассейн

Ресторан

Пляж Ао Нанг

Centara Anda Dhevi Resort & Spa 4*

www.centarahotelsresorts.com

Комментарий ILVES TOUR: отель известного бренда, рекомендуется для семейного отдыха.

- 2011 г. - 2017 г.
- mastercard, american express, visa, diners
- копия кредитной карты или 1000 Бат за одну ночь.
- расстояние до центра пляжа Ао Нанг

36 km

500 m

0 m

Бассейн

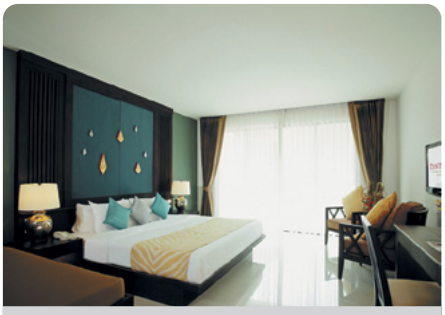

Deluxe Room

Grand Deluxe Jacuzzi

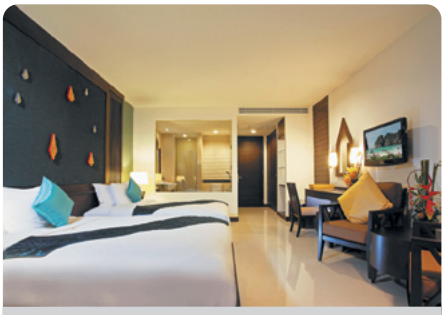

One Bedroom Villa

Лобби

Ресторан Lotus

Пляж Таб Кек

Номерной фонд

Здание (5 эт.)

Название	Кол-во	м²	Примечание
Deluxe Garden View	72	34	GV, max 3, 2+1
Deluxe Pool View	50	38	PV, max 3, 2+2
Deluxe Pool Access	11	42	PV/PA, max 3, 2+2
Family Suite Pool View	1	78	PV, max 3, 2+3
Junior Suite Pool Access	1	85	PV/PA, max 3, 2+1

В стандартном номере

- балкон
- кондиционер
- напольное покрытие - кафель
- ванна/отдельный душ
- шампунь/гель для душа
- фен
- сейф (бесплатно)
- мини-бар
- набор для чая/кофе
- телефон
- ТВ
- интернет - Wi Fi (бесплатно)
- рабочий стол
- номера для некурящих

Услуги

- открытый бассейн с джакузи
- салон красоты
- массажный салон
- сауна
- парная
- SPA - салон
- фитнес-центр
- уроки тайской кухни
- обмен валюты
- сейф на ресепшн (бесплатно)
- интернет на всей территории - Wi Fi(бесплатно)
- прачечная
- лимузин-сервис
- room service (06:30-22:30)
- конференц - залы (84-100 чел.)

Детям

- детский бассейн
- водная горка
- анимационные программы
- детский клуб
- детская кроватка
- детское меню
- услуги няни

Пляж

- зонтики и шезлонги на пляже (платно)

Рестораны и бары

- Palm Court (международная)
- Coco's Pool Bar (легкие закуски, напитки)
- Lobby Bar (легкие закуски, напитки)

KHAO LAK

Кхао Лак

KHAO LAK

ОБЩАЯ ИНФОРМАЦИЯ

Као Лак - это курортный город на западном побережье Андаманского моря, провинции Пхангнга. Расстояние от Пхукет составляет примерно 100 км.

Курорт, являющийся частью национального парка площадью 150 км², известен своей девственной природой, живописными горами и водопадами, белоснежной и пустынной пляжной полосой. Развитие курорта за последние годы набирает обороты, но пока Као Лак относится к разряду молодых туристических регионов. Идеально подойдёт для любителей уединённого, романтического и семейного отдыха.

KHAO LAK

ПЛЯЖИ

Khao Lak Beach – уединенный пляж, отгороженный на севере мысом.

Nang Thong Beach – самый оживленный пляж, где сосредоточено большое количество отелей, ресторанов, баров, магазинов с оригинальными сувенирами.

Bang Niang Beach – один из центральных пляжей, предлагающий отличный выбор ресторанов и баров с живой музыкой, бутики с тайским текстилем и изделиями из кожи, рынок, картины местных художников и сувениры.

Khuk Khak Beach – живописный пляж, на котором расположено всего два отеля, популярный у местных рыбаков.

Pakarang Cape, Pak Weep Beach, Bang Sak Beach и Bang Muang – удаленные от центра, пустынные пляжи.

ТРАНСПОРТ

Добраться до курорта можно на автобусе из Бангкока (11 часов), или долететь до острова Пхукет, а далее на машине добраться до курорта (1 - 1,5 часа).

ПИТАНИЕ

Небольшой выбор уютных ресторанов и кафе, предлагающих блюда европейской и тайской кухонь, а также свежайшие морепродукты. В удалённых отелях питание в ресторанах отеля.

ТОРГОВЫЕ ЦЕНТРЫ И РЫНКИ

Крупных торговых центров в Кхао Лаке нет, но сувенирные лавочки, бутики и продуктовые магазинчики здесь в достаточном количестве.

НОЧНАЯ ЖИЗНЬ

Назвать ночную жизнь Као Лака разнообразной и шумной нельзя, вечера здесь можно проводить в небольших барах с живой музыкой, при отеле Le Meridien есть ночной клуб.

ПОГОДА

Лучшим временем для посещения региона является период с октября по апрель.

ОСОБЕННОСТИ РЕГИОНА (РЕКОМЕНДАЦИИ ILVES TOUR)

Главной достопримечательностью Кхао Лак, безусловно, являются пляжи. В отличие от Пхукета - на этих пляжах можно купаться практически весь год. Протяженность пляжной линии составляет более 15 километров, а по общему соглашению всех отелей шезлонги другое пляжное оборудование не стоит на песке, а только на близлежащей к пляжу территории. Поэтому когда Вы выходите на этот пляж, то можете любоваться красотой песчаной полосы, уходящей в горизонт.

Но кроме пляжного отдыха, здесь предлагается множество вариантов времяпрепровождения: сноркелинг и дайвинг, прогулки по национальным паркам, рафтинг, сафари на джипах или слонах и Spa-процедуры.

Кхао Лак / Пляж Кхук Кхек

JW Marriott Khao Lak Resort & Spa 5*

83 km

0 m

www.marriott.com

Комментарий ILVES TOUR: отель расположен на территории красивого тропического сада. В распоряжении гостей: один из самых протяженных бассейнов в Таиланде, большой выбор спортивных развлечений, детский бассейн, большой детский клуб - идеальный вариант для отдыха семей с детьми.

- 2009 г. - 2014 г.
- mastercard, american express, visa, diners
- копия кредитной карты.

Номерной фонд

Здание (3 эт.)

Название	Кол-во	м²	Примечание
Deluxe Lagoon Pool View*	110	55	PV, max 3, 2+1
Premium Lagooon Pool View	33	55	PV, max 3, 2+1
Deluxe Lagoon Pool Access*	111	55	PV, max 3, 2+1
Family Pool Access	20	65	GV, max 3, 2+2
Duplex Suite*	16	95	PV, max 4, 2+2
Executive Suite	3	110	PV, max 2
2 Bedroom Suite	4	130	PV, max 4, 2+2

Виллы (1 эт.)

Spa Villa	8	45	PV, max 2

* - connecting rooms (сообщающиеся номера)

В стандартном номере

- балкон
- кондиционер
- потолочный вентилятор
- напольное покрытие - паркет
- спальня с зоной гостиной
- ванна/отдельный душ
- шампунь/гель для душа
- халаты / тапочки
- фен
- сейф
- утюг / гладильная доска
- мини-бар
- набор для чая/кофе
- телефон
- ТВ
- DVD - проигрыватель
- интернет - Wi Fi (бесплатно)

Услуги

- открытый бассейн с джакузи
- салон красоты
- массажный салон
- сауна
- SPA - салон
- занятия аэробикой, йогой
- фитнес-центр
- дайвинг-центр
- водные развлечения
- тренажерный зал
- уроки тайской кухни
- бильярд
- сквош
- теннисный корт - 2
- обмен валюты
- сейф на ресепшн (бесплатно)
- интернет в лобби - wired/ Wi Fi (бесплатно)
- прачечная
- магазины
- шатл-сервис
- лимузин-сервис
- аренда машин, велосипедов, мотобайков
- room service - 24 ч.
- бизнес центр
- конференц - залы (70 чел.)

Детям

- детский бассейн
- водная горка
- детская площадка
- анимационные программы
- детский клуб
- детская кроватка
- детское меню
- услуги няни

Пляж

- бар на пляже
- зонтики и шезлонги на пляже (бесплатно)

Рестораны и бары

- Sakura (японская)
- Olive (средиземноморская)
- Ta Krai (тайская)
- Waterfront (международная)
- Czar Lobby Bar (легкие закуски, напитки)
- Infinity Pool Bar (легкие закуски, напитки)
- Aquamarine Pool Bar (легкие закуски, напитки)
- Deli (легкие закуски, напитки)

Бассейн

Deluxe Pool Access

Deluxe Pool View

Ресторан Ta Krai

Duplex Suite

Пляж Кхук Кхек

Лобби

Sands Khao Lak by Katathani 5*

www.thesandskhaolak.com

Комментарий ILVES TOUR: новый отель, оснащенный по последнему слово техники. Рекомендуется для семейного отдыха, очень хорошо развита инфраструктура для детей.

- 2012 г. - нет.
- mastercard, american express, visa, diners
- копия кредитной карты.

75 km

0 m

Территория отеля

Sands Room

Family Room

Seaside Junior Suite

Лобби

Детский клуб

Ресторан Talay

Номерной фонд

Здание (3 эт.)

Название	Кол-во	м²	Примечание
Sands Room*	130	45	GV/LV, max 3, 2+1
Seaside Junior Suite*	120	65	SSV/PV, max 3, 2+1
Family Room	20	55	PV, max 2+2
Pool Access Junior Suite	43	65	GV/LV, max 3, 2+1

* - connecting rooms (сообщающиеся номера)

В стандартном номере

- балкон/терраса
- кондиционер
- напольное покрытие - паркет
- душ
- шампунь/гель для душа
- халаты / тапочки
- фен
- сейф (бесплатно)
- утюг / гладильная доска - (по запросу)
- набор для чая/кофе
- телефон
- ТВ
- DVD - проигрыватель
- интернет - Wi Fi (бесплатно)
- номера для некурящих

Услуги

- пляжный волейбол
- открытый бассейн - 5
- массажный салон
- SPA - салон
- занятия аэробикой
- занятия йогой
- дайвинг-центр
- тренажерный зал
- уроки - тайской кухни, тайского бокса, массажа, карвинга из фруктов
- настольный теннис
- теннисный корт
- обмен валюты
- сейф на ресепшн (бесплатно)
- библиотека
- интернет в лобби - Wi Fi/ wired (бесплатно)
- прачечная
- магазин
- шатл-сервис
- лимузин-сервис
- room service (06:00-24:00)
- конференц - залы (20-70 чел.)

Детям

- анимация
- детский бассейн
- водная горка
- детский клуб
- детская кроватка
- детское меню
- услуги няни

Пляж

- зонтики и шезлонги на пляже (бесплатно)

Рестораны и бары

- Floating Market Restaurant (для завтраков, тайская, международная)
- Talay Restaurant (европейская, международная, тайская, итальянская)
- Pineapple Bar (легкие закуски, напитки)
- Mango Bar (легкие закуски, напитки)
- Coconut Bar (легкие закуски, напитки)

Кхао Лак / Пляж Нанг Тхонг

Centara Seaview Resort Khao Lak 4*

89 km

0 m

SPA

www.centarahotelsresorts.com

Комментарий ILVES TOUR: Комментарий ILVES TOUR: уютный отель, с просторными номерами, расположенный в живописном месте. Идеальный вариант отдыха для семей с детьми.

- 2006 г. - 2013 г.
- mastercard, american express, visa
- 3000 Бат.

Номерной фонд

Здание (3 эт.)

Название	Кол-во	м²	Примечание
Deluxe Room*	96	51	GV, max 2+1
Deluxe Ocean Facing*	60	51	GV, max 2+1
Deluxe Villa*	4	64	GV, max 2+1
Deluxe Pool Villa*	27	105	GV/SV, max 3, 2+2
Premium Deluxe Villa*	2	119	GV, max 3, 2+2
Luxury Pool Villa*	7	125	GV/SV, max 3, 2+2
Royal Pool Villa*	1	144	GV, max 3, 2+2
Family Residence*	21	58	GV, max 3+2, 2+3
Deluxe Two Bedroom Family Residence*	32	107	GV, max 4+2

* - connecting rooms (сообщающиеся номера)

В стандартном номере

- балкон
- кондиционер
- ванна/отдельный душ
- шампунь/гель для душа
- халаты
- фен
- сейф (бесплатно)
- мини-бар
- набор для чая/кофе
- телефон
- ТВ
- интернет - Wi Fi (бесплатно)
- рабочий стол
- номера для некурящих

Услуги

- открытый бассейн - 6
- парная
- SPA - салон
- занятия аэробикой
- занятия йогой
- тренажерный зал
- уроки - тайской кухни
- настольный теннис
- теннисный корт - 2
- сейф на ресепшн (бесплатно)
- интернет в лобби - Wi Fi (бесплатно)
- прачечная
- магазины
- room service (08:00-22:00)
- конференц - залы (до 200 чел.)

Детям

- детский бассейн
- водная горка
- детская площадка
- детский клуб
- детская кроватка
- детское меню
- услуги няни

Пляж

- зонтики и шезлонги на пляже (бесплатно)

Рестораны и бары

- Rim Nam Pool Restaurant and Bar (международная)
- Talay Thong (морская, тайская)
- Zing (легкие закуски, напитки)
- Orchid Restaurant (международная, азиатская, тайская)
- Time Out Fun Sport Pub (легкие закуски, напитки)
- Pool Bar (легкие закуски, напитки)

Бассейн

Deluxe Room

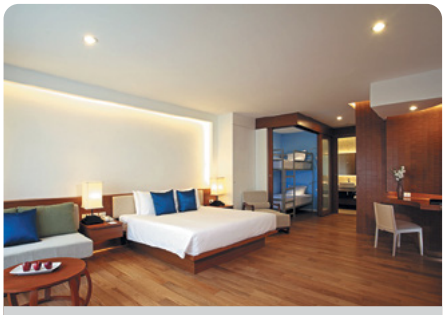

Family Residence

Deluxe Villa

Ресторан Orchid

Детский клуб

Пляж Нанг Тхонг

Manathai Khao Lak 4*

www.manathai.com

Комментарий ILVES TOUR: отличный вариант как для романтичного, так и для семейного отдыха.

- mastercard, american express, visa, diners
- нет.

90 km

0 m

Здания отеля

Deluxe Balcony

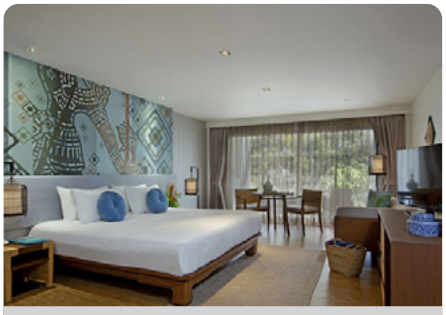

Deluxe Garden

Junior Suite

Бассейн

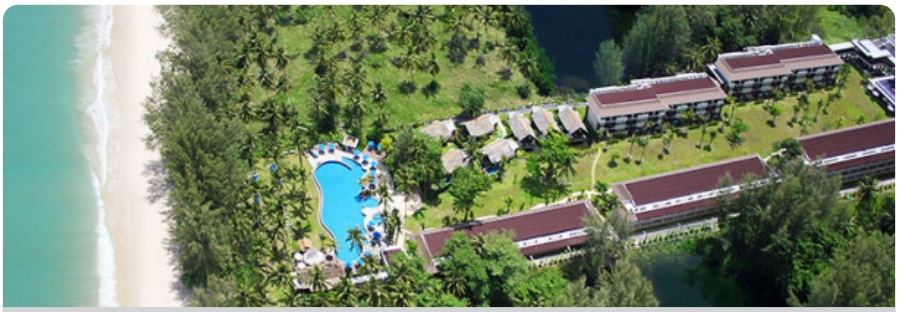

Территория отеля

Номерной фонд

Здание

Название	Кол-во	м²	Примечание
Deluxe Balcony	87	40	GV, max 2, 2+2
Deluxe Garden	59	40	GV, max 2, 2+2
Junior Suite	3	56	GV, max 2, 2+2
Deluxe Suite	2	77	GV, max 2, 2+2

Виллы

Garden Villa	3	45	GV, max 2, 2+2
Pool Villa	4	45	PV, max 2, 2+2

В стандартном номере

- балкон
- кондиционер
- зона столовой
- душ
- шампунь/гель для душа
- халаты / тапочки
- фен
- сейф (бесплатно)
- мини-бар
- набор для чая/кофе
- телефон - IDD
- ТВ - спутниковое
- интернет - Wi Fi (бесплатно)

Услуги

- бизнес сервис
- открытый бассейн
- массажный салон
- занятия йогой
- тренажерный зал
- уроки тайской кухни
- уроки - тайской кухни, тайского бокса, массажа, карвинга из фруктов
- прачечная
- лимузин-сервис
- аренда машин
- интернет на территории отеля - Wi Fi (бесплатно)
- room service
- конференц - залы (до 200 чел.)

Детям

- занятия с детьми
- детский клуб
- детская кроватка
- детское меню
- услуги няни

Пляж

- зонтики и шезлонги на пляже (бесплатно)

Рестораны и бары

- Pad Thai restaurant (тайская)
- Colours (международная)
- Pool Bar (легкие закуски, напитки)

Robinson Club Khao Lak 5*

89 km

0 m

www.robinson.com

Комментарий ILVES TOUR: Уникальный клубный комплекс, расположенный на пляже Кхао Лак. Единственный отель в Таиланде, предлагающий питание по системе «Все включено» и анимационные программы для взрослых и детей.

- 2014 г. - нет.
- mastercard, american express, visa, diners
- нет.

Номерной фонд

Здание (2 эт.)

Название	Кол-во	м²	Примечание
Double Room	48	40	GV/PV, max 3, 2+1
Superior Suite	11	108	GV/PV, max 3, 2+2
Deluxe Suite 2-BDR	4	160	GV/PV, max 6
Family Room 2-BDR	20	80	GV/PV, max 4+2
Pool Suite	4	154	PV, max 3, 2+2

Виллы (эт.)

Bungalow	10	80	GV/LV, max 3, 2+1
Pool Bungalow	16	60	GV, max 3, 2+1
Superior Pool Bungalow	41	80	GV/PV, max 3, 2+1
Superior Pool Bungalow Oceanfront	12	80	SV/PV, max 3, 2+1
Pool Villa Oceanfront	2	133	SV/PV, max 3, 2+1
Superior Pool Villa 2-BDR	4	215	GV/PV, max 4, 3+2
Deluxe Pool Villa 3-BDR	2	364	GV/PV, max 6+2
Superior Pool Villa Oceanfront 2-BDR	2	215	SV/PV, max 4, 3+2

В стандартном номере

- балкон
- кондиционер
- спальня с зоной гостиной
- ванна/душ
- шампунь/гель для душа
- халаты / тапочки
- фен
- сейф
- мини-бар
- набор для чая/кофе
- телефон
- ТВ
- интернет - Wi Fi (бесплатно)
- номера для некурящих

Услуги

- анимационные программы
- маникюр/педикюр
- теннисный корт (обучение)
- пляжный волейбол
- доктор
- открытый бассейн - 3
- салон красоты
- SPA - салон / сауна
- водная аэробика
- занятия йогой
- каякинг /снорклинг/ дайвинг
- тренажерный зал
- мини-гольф / бильярд / дартс / стрельба из лука
- бадминтон
- теннисный корт
- баскетбольная площадка
- волейбол
- интернет на всей территории - Wi Fi (бесплатно)
- прачечная
- магазин / банкомат
- конференц - залы
- парковка

Детям

- клуб для подростков
- детский бассейн
- водная горка
- анимационные программы
- детский клуб
- детская кроватка
- детское меню
- детская площадка

Пляж

- зонтики и шезлонги на пляже (бесплатно)

Рестораны и бары

- Main Restaurant (вегетарианская, здоровое питание, международная)
- Beach Restaurant / Specialty Restaurant / Gourmet Restaurant (международная)
- Main Bar (вечерние программы, живая музыка(вечером), напитки)
- Lobby Bar / Beach Bar / Rooftop Bar (легкие закуски, напитки)

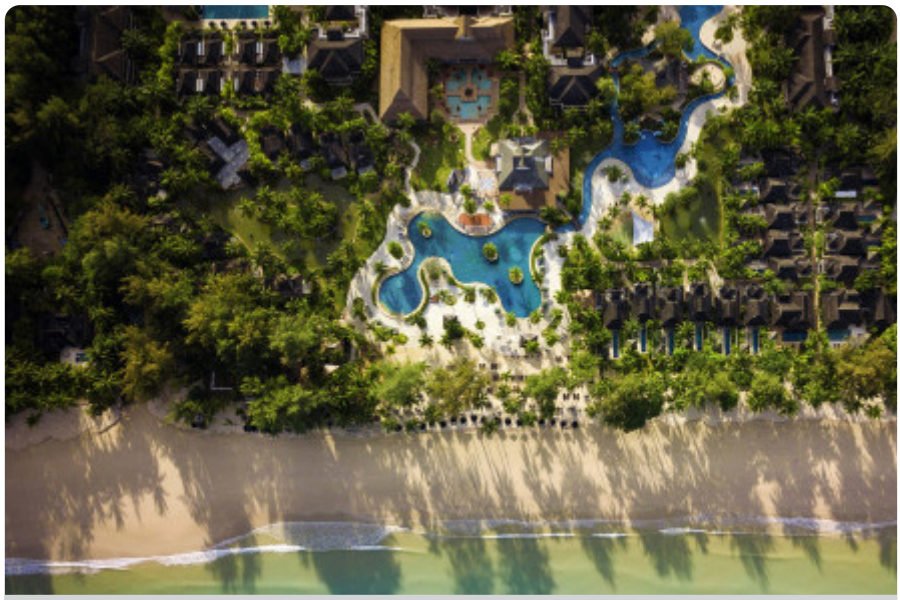

Территория отеля

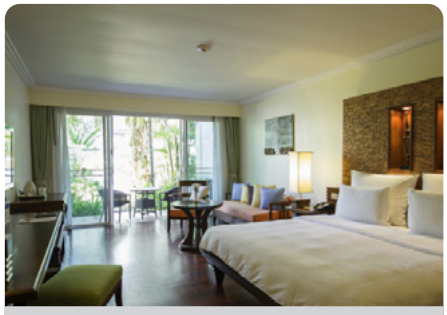

Double Room

Bungalow

Superior Pool Bungalow

Deluxe Pool Villa 3BR

Бассейн

Ресторан

ISLANDS OF ANDAMAN SEA

Острова Пхи Пхи, Ланта, Нака Яй, Яо Яй, Яо Ной, Рача

ISLANDS OF ANDAMAN SEA

ОБЩАЯ ИНФОРМАЦИЯ

Пхи-Пхи, Ланта, Рача, Яо Ной и Нака Яй – острова расположены в водах Андаманского моря, южного региона Таиланда. Добраться до островов можно из провинции Краби или с острова Пхукет, на пароме или моторной лодке. Лучшим временем для посещения является период с октября по апрель.

ОСОБЕННОСТИ РЕГИОНА (РЕКОМЕНДАЦИИ ILVES TOUR)

Острова Андаманского региона – Пхи-Пхи, Ланта, Рача, Яо Ной, Яо Яй и Нака Яй – идеальный вариант для романтики, безмятежного пляжного отдыха и эко туризма.

ISLANDS OF ANDAMAN SEA

Вместо торговых центров – оригинальные лавочки с местным текстилем и сувенирами, вместо известных брендов общепита – уютные ресторанчики и бары с живописным видом на воды Андаманского моря и соседние острова, вместо автомобилей – велосипеды и лодки, вместо ночных клубов – дискотеки на пляже, а вместо каблуков и пиджаков – сланцы и панама. Атмосфера островов, с легким налетом цивилизации, но тем не менее наличием всего необходимого для комфортного отдыха, рекомендуется для пляжного отдыха, изучения богатого подводного мира, оздоровительных программ, отдыха от напряженных городских будней, уединения и наслаждения тишиной.

Рача Яй и **Рача Ной** – острова расположенные в 12 км к югу от Пхукета, добраться до которых можно за 35 мин на катере от причалов Чалонг и Раваи, острова Пхукет. Передвигаться по острову можно пешком. Инфраструктура развита только при отеле.

Нака Яй и **Нака Ной** – острова расположенные в 10 мин езды на катере от восточного побережья острова Пхукет (пристань Ао Po). Дорог на острове нет, инфраструктура развита только при отеле.

Яо Ной и **Яо Яй** – острова расположенные на юге залива Панг Нга, в 40 мин езды на катере от пирса Bang Rong, острова Пхукет, или 35 мин езды на катере от пирса Ta Len, провинции Краби. На острове есть дороги, торговые лавки, рестораны и отели.

PHI PHI

ОБЩАЯ ИНФОРМАЦИЯ

Пхи Пхи - архипелаг провинции Краби, состоящий из шести островов общей площадью около 35 км². Наиболее известны – острова Пхи Пхи Ле и Пхи Пхи Дон, которые считаются одними из самых красивых островов на Земле.

Пхи Пхи Ле – необитаем, его территория является Национальным парком и составляет 6,6 км². Неповторимые по красоте бухты и лагуны, непреступные скалы, возвышающиеся прямо из морских глубин, привлекают сюда туристов со всего мира. В пещерах на острове Пхи Пхи Ле местные жители с помощью бамбуковых шестов взбираются на головокружительную высоту за ласточкиными гнездами, которые используются в древней китайской медицине и для приготовления деликатных супов.

Пхи Пхи Дон – это сравнительно новый, но стремительно развивающийся курорт с ресторанами, барами и клубами с живой музыкой. Остров имеет площадь 28 км² и состоит из двух известняковых монолитов, соединенных небольшим перешейком, по обе стороны которого раскинулись сказочно красивые пляжи, окруженные пальмовыми рощами.

Карта №2

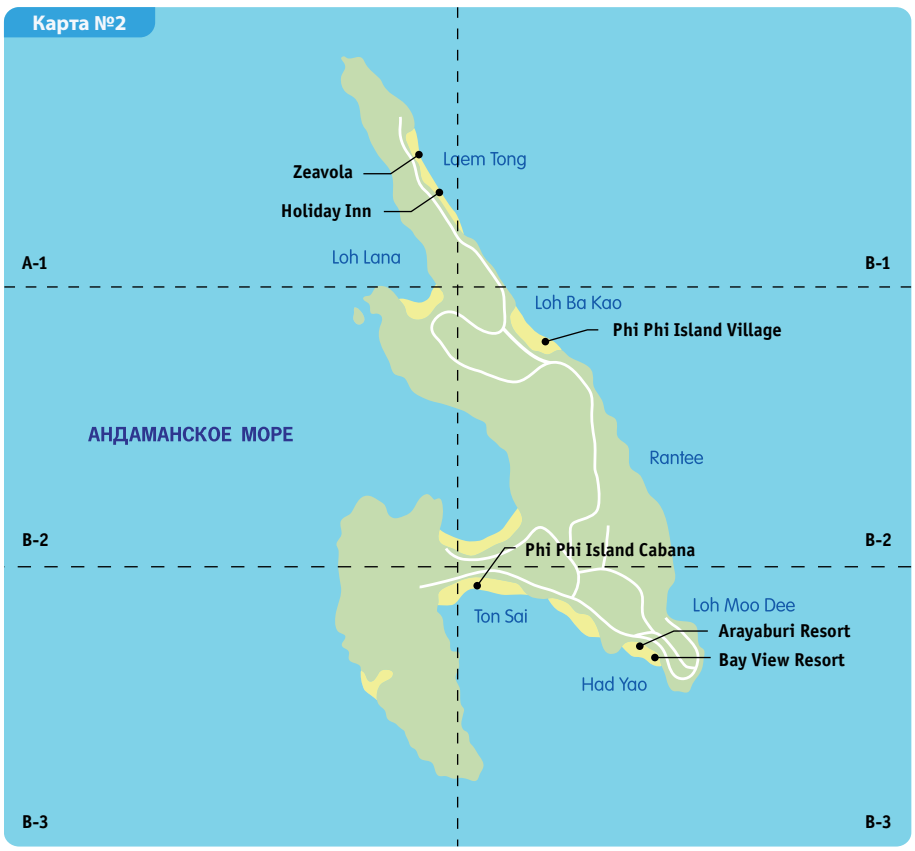

ПЛЯЖИ

Самый красивый и большой пляж острова – **Тонг Сай** (Tong Sai), он окружен великолепной лагуной с белоснежным песком и кокосовыми пальмами. На Тон Сай расположено большинство отелей и мест вечернего отдыха. Для уединенного отдыха рекомендуется выбирать такие пляжи как **Ло Ба Као** (Loh Ba Kao) или **Лем Тонг** (Laem Tong), на котором расположено всего несколько гостиниц.

Окрестности острова славятся своим чистейшим лазурным морем и удивительными подводными красотами коралловых рифов. Передвигаться по острову можно только пешком или на велосипеде. Автомобильных дорог здесь нет.

Острова Пхи Пхи очень популярны среди любителей дайвинга, они обладают огромным разнообразием представителей подводного мира и уникальным скалистым дном.

Архипелаг приобрел особую известность после съемок здесь фильма «Пляж» с Леонардо Ди Каприо в главной роли.

ТРАНСПОРТ

Передвигаться по острову можно пешком, на велосипеде и между пляжами на лодке.

ПИТАНИЕ

Рестораны, при каждом отеле, предлагают блюда местной и европейской кухни. Так же в бухте Tong Sai вдоль пляжа расположено множество небольших ресторанчиков и баров.

ТОРГОВЫЕ ЦЕНТРЫ И РЫНКИ

Небольшие торговые лавки расположены в бухте Tong Sai, здесь предлагается местный текстиль и сувениры. В магазине 7/11 можно найти предметы первой необходимости.

НОЧНАЯ ЖИЗНЬ

Бары, огненное шоу и дискотеки сосредоточены в бухте Tong Sai.

ОСОБЕННОСТЬ РЕГИОНА СОВЕТЫ ILVES TOUR)

Отдых на Пхи-Пхи рекомендуется и для семей с детьми, и для уединенного спокойного отдыха, и для любителей ночной жизни. Нужно только правильно выбрать месторасположение отеля.

ПОГОДА

Лучшим временем года для посещения островов Пхи Пхи является октябрь-апрель. В это время года преобладают слабые, сухие ветра. Температура воды ежегодно держится в районе 29°C.

KOH LANTA

ОБЩАЯ ИНФОРМАЦИЯ

Ланта – это архипелаг, состоящий из двух островов - Ланта Яй и Ланта Ной. Эти острова расположены в 120 км юго-восточнее Краби Тауна. Ланта Ной – не имеет туристической инфраструктуры. Ланта Яй – молодой курорт, сохранивший свою первозданную атмосферу, начавший принимать туристов всего несколько лет назад. Название островов в переводе с языка Яви, на котором говорят многие коренные жители этих мест, означает «рыба, запеченная в листе бананового дерева». По форме Ланта Яй действительно напоминает рыбу.

Численность населения острова порядка 20 тысяч человек. Ланта изначально был пристанищем «морских цыган» (“Chao Leh”-людей моря), позже здесь появились мусульманские общины, а со временем и китайские торговцы, которые и превратили остров в процветающий морской порт, принимающий корабли из Азии и Китая.

Несмотря на развитие индустрии туризма, многие местные жители остаются верны своим традиционным путям по обеспечению средств к существованию. Основными источниками их доходов остаются кустарное производство каучука, сельское хозяйство, ловля рыбы и добыча морепродуктов.

Ланта идеально подходит для тех, кто хочет отдохнуть вдали от городского шума и суеты. Отсутствие каких-либо негативных последствий цивилизации и нетронутый ею ландшафт – вот что главным образом привлекает на остров туристов. Здесь нет высотных зданий, современных автомагистралей, торговых центров и бутиков, но для любителей тропической экзотики здесь есть все необходимое: и чистое море, и нетронутая цивилизацией природа, и уединенные пляжи, и изобилие тропических фруктов. Коралловые рифы, окружающие остров – рай для любителей подводного плавания. Воды у побережья Ланты являются морским заповедником.

Помимо пляжного отдыха, на острове можно посетить несколько интересных мест:

- ферму орхидей;
- пещеру Маи Каэо - удивительной красоты подземный лабиринт, обнаруженный недавно, когда лесной пожар обнажил вход в пещеру, скрываемый ранее лесными зарослями;
- деревню «морских цыган» - колоритную деревушку на побережье острова, дома местных жителей в которой стоят на сваях;
- соревнования по тайскому боксу - любимое зрелище местных жителей.

ТРАНСПОРТ

Передвигаться по острову можно на мотобайк-такси и тук-туках.

ПИТАНИЕ

Практически при каждом отеле есть рестораны местной и европейской кухни. На севере острова, возле пирса Saladan, находятся небольшие рестораны морепродуктов, при ресторане Roi Thai, расположенном на Klong Nin Beach, есть школа тайской кухни.

ТОРГОВЫЕ ЦЕНТРЫ И РЫНКИ

Торговых центров на острове нет. Рынки и торговые лавки сосредоточены возле Saladan Pier.

НОЧНАЯ ЖИЗНЬ

Вдоль побережья встречаются бары и дискотеки, со спонтанным графиком работы.

ОСОБЕННОСТЬ РЕГИОНА (РЕКОМЕНДАЦИИ ILVES TOUR)

Отдых на острове рекомендуется для желающих отдохнуть от цивилизации в тихом райском уголке.

ПОГОДА

Лучшим временем года для посещения острова Ланта является октябрь апрель. В это время года преобладают слабые, сухие ветра. Температура воды ежегодно держится в районе 29°C..

ПЛЯЖИ

В северной части острова находится трехкилометровый пляж **Клонг Дао**, который рекомендуется для отдыха с детьми. Пляж **Лонг Хонг** имеет протяженность около 4 км и рекомендуется для любителей водных видов спорта. Пляж **Клонг Хонг** находится в центральной части и идеален для снорклинга и подводного плавания. Пляж **Клонг Нин** имеет широкую песчаную полосу и рекомендуется для любителей спокойного, уединенного отдыха.

Naka Island by Luxury Collection 5*

25 km

0 m

www.starwoodhotels.com

Комментарий ILVES TOUR: роскошный отель, благодаря большой территории и приватности каждой виллы, отлично подойдет как для семейного отдыха, так и для романтического. Молодоженам, при предъявлении свидетельства о браке, предоставляется ряд привилегий.

- 2008 г. - 2011 г.
- mastercard, american express, visa, diners
- копия кредитной карты.

Номерной фонд

Виллы (1 эт.)

Название	Кол-во	м²	Примечание
Deluxe	10	46	GV, max 3, 2+2
Premier	1	170	GV, max 3, 2+2
Suite	2	86	GV, max 3, 2+2
Tropical Pool Villa*	36	450	GV, max 3, 2+2
Seaview Pool Villa	23	450	SV, max 3, 2+2
Beachfront Pool Villa*	3	550	SV, max 3, 2+2
Royal Horizon Pool Villa	1	1600	GV/SV, max 5, 4+2

* - connecting rooms (сообщающиеся номера)

В стандартном номере

- терраса
- кондиционер
- потолочный вентилятор
- напольное покрытие полированный бетон
- ванна/отдельный душ
- шампунь/гель для душа
- халаты / тапочки
- фен
- сейф (бесплатно)
- утюг / гладильная доска - (по запросу)
- мини-бар
- набор для чая/кофе
- телефон
- ТВ
- DVD/CD - проигрыватель
- интернет - Wi Fi (бесплатно)
- iPod docking station
- рабочий стол
- сад
- sala-зона расслабления

Услуги

- бизнес сервис
- интернет на территории отеля
- пляжный волейбол
- аэробика в бассейне
- открытый бассейн
- салон красоты
- массажный салон
- сауна
- парная
- SPA - салон
- занятия йогой
- фитнес-центр
- дайвинг-центр
- уроки тайской кухни
- уроки - тайской кухни
- обмен валюты
- сейф на ресепшн
- библиотека
- DVD-библиотека
- интернет в лобби - Wi Fi (бесплатно)
- интернет-уголок (бесплатно)
- караоке
- сувенирный магазин
- прачечная
- лимузин-сервис
- аренда велосипедов
- room service (24 часа)
- конференц - залы (до 16 чел.)

Детям

- детская анимация
- детский бассейн
- детская кроватка
- детское меню
- услуги няни

Пляж

- зонтики и шезлонги на пляже (бесплатно)

Рестораны и бары

- My Grill Restaurant (BBQ, стэйки, морепродукты)
- Tonsai (международная, тайская)
- Z bar (легкие закуски, напитки)

Территория отеля

Tropical Villa

Tropical Villa

Seaview Pool Villa

Beachfront Pool Villa

Ресторан Tonsai

Бассейн

Royal Horizon Pool Villa

Royal Horizon Pool Villa

Номерной фонд

Проживание предлагается в виллах, которые выполнены в стиле экодизайна, что говорит об использовании исключительно естественных, экологически чистых материалов. В каждой вилле - открытый павильон для медитации и массажа. Крыши покрыты тростником. О гостях каждой виллы заботится личный дворецкий.

Tropical Villa
Вилла состоит из спальни просторной ванной комнаты, которая находится частично под открытым небом. В ванной комнате: мягкая софа, 2 раковины, душевая кабина – Steam, ванна и душ с эффектом тропического дождя находится на открытом воздухе. Во дворе расположены павильон для медитации и массажа.

Tropical Villa with Pool
Вилла состоит из спальни просторной ванной комнаты, которая находится частично под открытым небом. В ванной комнате: мягкая софа, 2 раковины, душевая кабина – Steam, ванна и душ с эффектом тропического дождя находится на открытом воздухе. Во дворе расположены павильон для медитации и массажа, у бассейна - шезлонги.

Seaview Pool Villa
Вилла состоит из спальни просторной ванной комнаты, которая находится частично под открытым небом. В ванной комнате: мягкая софа, 2 раковины, сауна, душевая кабина – Steam, ванна и душ с эффектом тропического дождя находится на открытом воздухе. Во дворе расположены павильон для медитации и массажа, Sala – зона расслабления, у бассейна - шезлонги.

Beachfront Villa
Находится в непосредственной близости от пляжа. Вилла состоит из спальни, просторной ванной комнаты, которая находится частично под открытым небом. В ванной комнате: мягкая софа, 2 раковины, сауна, душевая кабина – Steam, ванна и душ с эффектом тропического дождя находится на открытом воздухе. Во дворе расположены павильон для медитации и массажа, Sala – зона расслабления, у бассейна шезлонги.

Royal Horizon Pool Villa Suite 2BR
Расположена на холмах. Несколько спален, собственный сад, бассейн,ванна на открытом воздухе, открытое помещение для медитации и массажа, кухня, спальня, ванная комната, душ с функцией парной, персональный SPA с процедурным кабинетом, павильоном для йоги и тренажерным залом, две комнаты для прислуги.

Ресторан My Grill

Z Bar

Six Senses Yao Noi 5*

46 km

0 m

SPA

www.sixsenses.com

Комментарий ILVES TOUR: идеальное место для проведения романтического путешествия или уединенного отдыха. Виллы стилизованы под деревенские дома. Из каждой виллы открывается великолепный вид на острова. Бесплатная комната мороженого (30-40 видов).

- 2007 г. - 2011 г.
- mastercard, american express, visa, diners
- копия кредитной карты.

Номерной фонд

Виллы (2 эт.)

Название	Кол-во	м²	Примечание
Hideaway Pool Villa	18	154	GV, max 3, 2+1
Hideaway 2 bedrooms Pool Villa	5	228	GV, max 5, 2+3
Hideaway 4 bedrooms Pool Villa	1	300	GV, max 8, 4+4
Ocean Pool Villa	8	154	SV, max 3, 2+1
Ocean Deluxe Pool Villa	7	188	SV, max 2
Ocean 2 bedroom Pool Villa	2	228	SV, max 5, 2+3
Ocean Panorama Pool Villa	7	154	SV, max 3, 2+1
Beach Front Pool Villa Suite	4	228	SV, max 5, 2+3
The Retreat	1	645	SV, max 5, 2+3

* - connecting rooms (сообщающиеся номера)

В стандартном номере

- терраса
- кондиционер
- потолочный вентилятор
- напольное покрытие - натуральное дерево
- LR+1BR
- зона столовой
- гардеробная
- ванна/отдельный душ
- шампунь/гель для душа
- халаты / тапочки
- фен
- сейф (бесплатно)
- мини-бар
- набор для чая/кофе
- телефон
- ТВ
- DVD/CD - проигрыватель
- интернет - Wi Fi (бесплатно)
- iPod docking station
- рабочий стол
- номера для некурящих
- патио
- бассейн
- sala-зона расслабления

Услуги

- открытый бассейн
- массажный салон
- сауна
- парная
- SPA - салон
- занятия йогой
- дайвинг-центр
- тренажерный зал
- уроки - тайской кухни, росписи по батику
- теннисный корт
- обмен валюты
- библиотека
- DVD-библиотека
- интернет в лобби - Wi Fi/ wired (бесплатно)
- прачечная
- магазин
- лимузин-сервис
- аренда велосипедов
- аренда мотобайков
- room service (07:00-23:00)
- бизнес центр
- кинотеатр

Детям

- детская анимация
- детская кроватка
- детское меню
- услуги няни

Пляж

- зонтики и шезлонги на пляже (бесплатно)

Рестораны и бары

- The Living Room Restaurant (тайская, международная)
- The Dining Restaurant (европейская)
- The Hiltop Restaurant (тайская)
- The Den (Bar) (легкие закуски, напитки)
- Lobby Bar (легкие закуски, напитки)
- Pool Bar (легкие закуски, напитки)
- Beach Bar (легкие закуски, напитки)

Территория отеля

Ocean Panorama Pool Villa

Hideaway Pool Villa

Кондитерская

Кинотеатр под открытым небом

Бассейн

Beach Front Pool Villa

Hideaway Pool Villa

Ocean Panorama Pool Villa

Номерной фонд

Hideaway Pool Villa 1BR
Вилла на холме в окружении тропических джунглей. Состоит из гостиной, одной спальни, ванной комнаты и большой террасы, на которой расположен бассейн (18 м^2.) с лежаками. Вид на джунгли.

Ocean Pool Villa 1BR
Вилла на холме в окружении тропических джунглей, имеет панорамный вид на море. Состоит из гостиной, одной спальни, ванной комнаты и большой террасы, на которой расположен бассейн-инфинити (18 м^2.) с лежаками.

Ocean Duplex Pool Villa 1BR
Двухуровневая вилла на холме в окружении тропических джунглей, имеет панорамный вид на море.
На нижнем уровне спальня, ванная комната и гардеробная. На верхнем уровне гостиная и большая терраса, на которой расположен бассейн-инфинити (18 м^2) с лежаками.

Ocean Panorama Pool Villa 1BR
Вилла на вершине холма с панорамным видом на море. Состоит из гостиной, одной спальни, ванной комнаты и большой террасы, на которой расположен бассейн-инфинити (18 м^2) с лежаками.

Hideaway 2BR Pool Villa
Вилла на холме в окружении тропических джунглей. Состоит из гостиной, двух спален, двух ванных комнат и большой террасы, на которой расположен бассейн с лежаками. Вид на джунгли.

Beach Front Pool Villa 1BR
Вилла непосредственно на пляже. Состоит из гостиной, одной спальни, ванной комнаты и большой террасы, на которой расположен бассейн (18 м^2) с лежаками. Несколько ступенек отделяют виллу от песчаного пляжа.

Бар

Beach Front Pool Villa Suite 1BR
Двухуровневая вилла в непосредственной близости к морю. На верхнем уровне большая терраса, на которой расположен бассейн-инфинити (18 м^2) с лежаками, а также спальня с ванной комнатой. На нижнем уровне отдельная гостиная комната. К морю ведут ступеньки.

Пляж

Pimalai Resort & Spa 5*

94 km

22 km

0 m

www.pimalai.com

Комментарий ILVES TOUR: отель идеально подойдет для тех, кто стремится к уединению. Инфраструктура вокруг отеля отсутствует. Отель обладает наградами: «Лучший отель Таиланда 2007», «Скрытый рай 2005», «Лучшее Spa в Азии», «Лучшая винная карта 2004-2007».

- 2001 г. - 2013 г.
- mastercard, american express, visa, diners
- нет.
- расстояние до причала

Номерной фонд

Коттеджи (2 эт.)

Название	Кол-во	м²	Примечание
Deluxe	64	47	GV, max 3, 2+1
Bayfront Deluxe	4	70	SSV, max 3, 2+1
Виллы (1 эт.)			
Pavilion suite 1BR	2	110	SSV, max 3, 2+1
Pavilion suite 2BR	5	170	SSV, max 6, 4+2
Hillside Ocean View Private Pool Villa 1BR	26	204	SV, max 3, 2+1
Hillside Ocean View Private Pool Villa 2BR	11	279	SV, max 4, 3+1
Hillside Ocean View Private Pool Villa 3BR	2	422	SV, max 6+3
Beach Villa 1BR Shared Pool	4	150	SV, max 3, 2+1
Beach Side Private Pool Villa 2BR	2	204	SV, max 3, 2+1
Beach Side Private Pool Villa 3BR	1	650	SV, max 6+3

* - connecting rooms (сообщающиеся номера)

В стандартном номере

- балкон/терраса
- кондиционер
- потолочный вентилятор
- напольное покрытие - натуральное дерево
- ванна/отдельный душ
- шампунь/гель для душа
- халаты / тапочки
- фен
- сейф (бесплатно)
- мини-бар
- набор для чая/кофе
- телефон
- ТВ
- DVD - проигрыватель
- интернет - wired/ Wi Fi (бесплатно)
- рабочий стол
- номера для некурящих

Услуги

- открытый бассейн с джакузи - 2
- массажный салон
- сауна
- SPA - салон
- занятия йогой
- фитнес-центр
- дайвинг-центр
- уроки тайской кухни
- настольный теннис
- теннисный корт - 2
- обмен валюты
- сейф на ресепшн (бесплатно)
- библиотека
- интернет в лобби - wired/ Wi Fi (бесплатно)
- интернет-уголок - wired/ (бесплатно)
- прачечная
- магазины
- лимузин-сервис
- аренда машин
- room service (06:30-02:00)
- бизнес центр
- конференц - залы (60 чел.)

Детям

- анимация
- детский бассейн - 2
- детская площадка
- детский клуб
- детская кроватка
- детское меню
- услуги няни

Пляж

- бар на пляже
- зонтики и шезлонги на пляже (бесплатно)

Рестораны и бары

- SpiceN Rice (тайская, международная)
- Seaven Seas Restaurant (международная)
- Rak Talay Beach Bar Restaurant (морская)
- Banyan Tree Pool Side Cafe (международная)
- Lobby Bar (легкие закуски, напитки)

Территория отеля

Deluxe

Pavilion Suite 1BR

Spice N Rice

Ресторан Rak Talay

Seven Seas

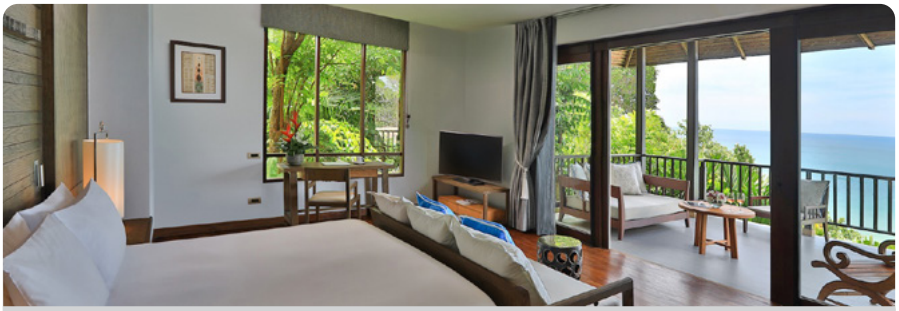

Dayfront Deluxe

Hillside Ocean View Private Pool Villa 1BR

Пляж

Spa

Pimalai Resort & Spa

99 Moo 5, Ba Kan Tiang Beach
Koh Lanta, Krabi 81150, Thailand.

Zeavola 5*

8 km

9 km

0 m

www.zeavola.com

Комментарий ILVES TOUR: SPA отеля славится своими лечебными процедурами с использованием традиционных тайских и современных зарубежных методик оздоровления, восстанавливающих жизненные силы организма. Рекомендуется для романтического уединенного отдыха вдали от шума и суеты.

- 2004 г. - 2014 г.
- mastercard, american express, visa, diners
- 2000 Бат за одну ночь
- расстояние до причала

Номерной фонд

Виллы (1 эт.)

Название	Кол-во	м²	Примечание
Village Suite	11	40	GV, max 2, 1+1
Garden Suite	35	60	GV, max 3, 2+1
Beachfront Suite	3	60	SV, max 3, 2+1
Pool Villa Suite	4	120	SV, max 3, 2+1

В стандартном номере

- LR на открыом воздухе+1BR
- терраса
- кондиционер
- потолочный вентилятор
- напольное покрытие - натуральное дерево
- душ
- шампунь/гель для душа
- халаты / тапочки
- фен
- сейф (бесплатно)
- утюг / гладильная доска - (по запросу)
- мини-бар
- набор для чая/кофе
- кофеварка
- телефон
- ТВ
- DVD - проигрыватель
- интернет - Wi Fi (бесплатно)
- сад

Услуги

- бизнес сервис
- открытый бассейн
- салон красоты
- сауна
- SPA - салон
- дайвинг-центр
- тренажерный зал
- уроки тайской кухни
- обмен валюты
- сейф на ресепшн (бесплатно)
- интернет на всей территории - Wi Fi/w(бесплатно)
- прачечная
- магазин
- шатл-сервис
- лимузин-сервис
- room service - 10:00-22:30

Детям

- детский бассейн
- детская кроватка
- детское меню
- услуги няни

Пляж

- зонтики и шезлонги на пляже (бесплатно)

Рестораны и бары

- Baxil (тайская)
- Tacada (тайская, морепродукты, международная, барбекю)
- Beach Bar (азиатская, барбекю, международная, легкие закуски, напитки)

Территория отеля

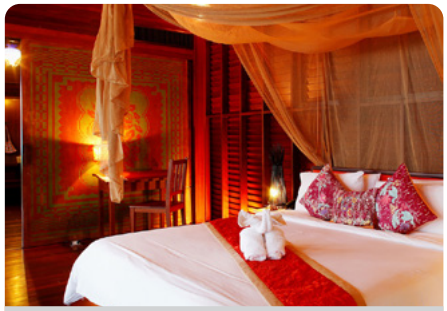

Beachfront Suite

Garden Suite

Beachfront Suite

Garden Suite

Пляж Лем Тонг

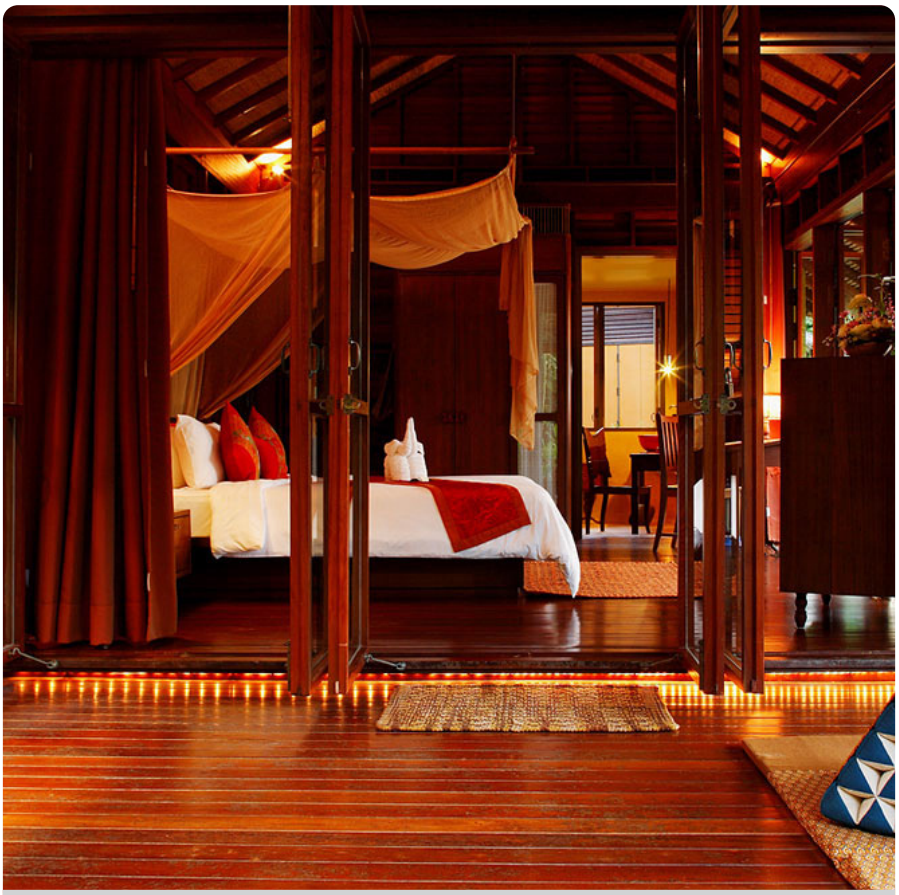

Village Suite

Village Suite

Ресторан Tacada

Номерной фонд

Размещение предлагается в виллах из тикового дерева, интерьер декорирован в современном тайском стиле.

Village Suite
Стандартная вилла, состоящая из спальни и гостиной на открытом воздухе под навесом. В гостиной расположены мини-бар, диван и лежанка. Ванная комната, где расположены душ, душ с эффектом тропического дождя находится на открытом воздухе. Вилла не огорожена забором.

Garden Suite
Стандартная вилла, состоящая из спальни и гостиной на открытом воздухе под навесом. В гостиной расположены мини-бар, диван и лежанка. Ванная комната, где расположены душ, душ с эффектом тропического дождя находится на открытом воздухе. Вилла не огорожена забором.

Beachfront Suite
Расположена в непосредственной близости от пляжа. Стандартная вилла, состоящая из спальни и гостиной на открытом воздухе под навесом. В гостиной расположены мини-бар, диван и лежанка. Ванная комната, где расположены душ, душ с эффектом тропического дождя находится на открытом воздухе. Вилла не огорожена забором.

Pool Villa Suite 1BR
К вилле ведет длинная лестница. Вилла расположена на склоне холма. Состоит из закрытой гостиной, гостиной на открытом воздухе, спальни и комнаты для SPA-процедур. На террасе у бассейна (16 м2) расположены шезлонги.

Бар

Pool Villa Suite

Ресторан Baxil

Racha 5*

70 km

0 m

www.theracha.com

Комментарий ILVES TOUR: отель является обладателем множества международных наград. Дизайн вилл выполнен в современном минималистическом стиле. Отель идеально подойдет для молодоженов и для тех, кто предпочитает уединенный отдых в окружении девственной природы.

- 2007 г. - 2014 г.
- mastercard, american express, visa, diners
- копия кредитной карты.

Номерной фонд

Виллы (1 эт.)

Название	Кол-во	м²	Примечание
Deluxe Villa*	44	43	SV, max 3, 2+1
Grand Deluxe Villa	11	54	SV, max 3, 2+1
Grand Deluxe Pool Villa	6	54	SV, max 3, 2+1
Junior Pool Suite	4	86	SV, max 3, 2+1
Spa Pool Suite	9	72	GV, max 3, 2+1
Grand Pool Suite	4	93	SV, max 3, 2+1
2 Bedroom Grand Pool Suite	6	105	SV, max 5, 4+1

* - connecting rooms (сообщающиеся номера)

В стандартном номере

- душ на открытом воздухе
- терраса
- кондиционер
- напольное покрытие - кафель
- спальня с зоной гостиной
- ванна/отдельный душ
- шампунь/гель для душа
- халаты / тапочки
- фен
- сейф
- утюг / гладильная доска
- мини-бар
- набор для чая/кофе
- кофеварка
- телефон
- ТВ
- DVD - проигрыватель
- интернет - Wi Fi (бесплатно)
- iPod docking station
- рабочий стол
- номера для некурящих

Услуги

- открытый бассейн - 2
- открытый бассейн с джакузи
- сауна
- парная
- SPA - салон
- занятия йогой
- фитнес-центр
- дайвинг-центр
- водные развлечения
- тренажерный зал
- уроки - тайской кухни, тайского бокса
- бильярд
- теннисный корт
- обмен валюты
- сейф на ресепшн (бесплатно)
- библиотека
- DVD-библиотека
- интернет в лобби - wired/ Wi Fi (бесплатно)
- караоке
- прачечная
- магазин
- электрокары
- шатл-сервис
- лимузин-сервис
- аренда велосипедов
- room service (11:00-00:00)
- конференц - залы (до 60 чел.)

Детям

- детский бассейн
- детская кроватка
- детское меню
- услуги няни

Пляж

- зонтики и шезлонги на пляже (бесплатно)

Рестораны и бары

- Earth Cafe (международная)
- Fire Grill (барбекю)
- Sunset Beach Restaurant (тайская, морепродукты)
- Lobby Bar (европейская, легкие закуски, напитки)
- Ice Bar (караоке, легкие закуски, напитки)
- Pool Bar (легкие закуски, напитки)
- Club Del Mar/Gerardos Gelato (мороженное, легкие закуски, напитки)

Территория отеля

Deluxe Villa

Deluxe Villa

Grand Deluxe Villa

Junior Pool Suite

Grand Deluxe Pool Suite

Ресторан Earth Cafe

Rawi Warin Resort & Spa 5*

www.rawiwarinlanta.com

Комментарий ILVES TOUR: роскошный клубный отель, оснащенный всем необходимым для отдыха любой категории гостей вдали от шума цивилизации.

- 2005 г. - 2017 г.
- mastercard, american express, visa
- копия кредитной карты или 2000 Бат.
- расстояние до причала

83 km

11 km

0 m

Территория отеля

Deluxe Room

Pond Room

Villa

Виллы - Pond Room

Ресторан Watermark

Лобби

Номерной фонд

Здание (3 эт.)

Название	Кол-во	м²	Примечание
Deluxe Room*	108	45	GV/SV, max 3, 2+1

Виллы (1-2 эт.)

Pond Room	42	45	GV/SV, max 3, 2+1
Villa	24	50	SV, max 3, 2+1
Sunset Pool Villa	9	100	SV, max 3, 2+1

* - connecting rooms (сообщающиеся номера)

В стандартном номере

- балкон
- кондиционер
- напольное покрытие - паркет
- ванна/отдельный душ
- шампунь/гель для душа
- халаты / тапочки
- фен
- сейф (бесплатно)
- мини-бар
- набор для чая/кофе
- телефон
- ТВ - спутниковое
- DVD/CD - проигрыватель
- интернет - Wi Fi (бесплатно)
- iPod docking station
- рабочий стол
- номера для некурящих

Услуги

- открытый бассейн - 4
- открытый бассейн с джакузи
- SPA - салон
- фитнес-центр
- настольный теннис
- теннисный корт - 1
- обмен валюты
- библиотека
- DVD-библиотека
- интернет в лобби - Wi Fi (бесплатно)
- мини-кинотеатр (24 места)
- сувенирные магазины
- прачечная
- шатл-сервис
- лимузин-сервис
- аренда машин
- аренда велосипедов
- аренда мотобайков
- room service (06:00-23:30)
- бизнес центр
- конференц - залы (48 чел.)

Детям

- детский бассейн
- водная горка
- детская площадка
- детский клуб
- детская кроватка

Пляж

- зонтики и шезлонги на пляже (бесплатно)

Рестораны и бары

- The Watermark Seafood / Grill Restaurant (барбекю, морская)
- The Golden Pond Restaurant (азиатская, международная)
- The Wave Bar (легкие закуски, напитки)
- The Stream Pool Bar (барбекю, легкие закуски, напитки)
- AUNTIE MAE (легкие закуски, напитки)
- Mojo`s Bar (легкие закуски, напитки)

Остров Яо Ной

Paradise Koh Yao Boutique Beach Resort & Spa 4*

50 km

0 m

SPA

www.theparadise.biz

Комментарий ILVES TOUR: месторасположение отеля позволит почувствовать себя на необитаемом острове. Уютные и комфортные виллы, пляжные развлечения, морские прогулки и занятия йогой и медитацией.

- 2004 г. - 2012 г.
- mastercard, american express, visa
- копия кредитной карты.

Номерной фонд

Здание (1-2 эт.)

Название	Кол-во	м²	Примечание
Superior Studio*	28	54	GV, max 3, 2+2
Jacuzzi Studio	20	56	GV, max 3, 2+2
Plunge Pool Deluxe*	16	62	SV, max 3, 2+2

Виллы (2 эт.)

Pool Villa	6	91	SV/PV, max 3, 2+2
Hilltop Pool Villa	2	390	SV, max 3, 2+2

* - connecting rooms (сообщающиеся номера)

В стандартном номере

- балкон/терраса
- кондиционер
- потолочный вентилятор
- напольное покрытие - кафель
- душ
- шампунь/гель для душа
- халаты / тапочки
- фен
- сейф (бесплатно)
- мини-бар
- набор для чая/кофе
- телефон
- ТВ
- DVD/CD - проигрыватель
- интернет - Wi Fi (бесплатно)
- рабочий стол

Услуги

- открытый бассейн
- массажный салон
- сауна
- SPA - салон
- занятия йогой
- дайвинг-центр
- уроки тайской кухни
- бадминтон
- обмен валюты
- библиотека
- DVD-библиотека
- интернет в лобби - Wi Fi (бесплатно)
- интернет-уголок
- сувенирный магазин
- прачечная
- шатл-сервис
- лимузин-сервис
- аренда велосипедов
- аренда мотобайков

Детям

- детский меню
- анимация
- детский бассейн
- детская кроватка
- услуги няни

Пляж

- бар на пляже
- зонтики и шезлонги на пляже (бесплатно)

Рестораны и бары

- Seafood Grill (винотека, морская, международная, тайская)
- Al Fresco Restaurant (тайская, средиземноморская)
- Beach Bar (легкие закуски, напитки)
- Pool Bar (легкие закуски, напитки)

Территория отеля

Superior Studio

Jacuzzi Studio

Бассейн

Pool Villa

Пляж

Ресторан Seafood Grill

LUXURY HOTEL

Santhiya Koh Yao Yai Resort & Spa 5*

www.santhiya.com

Комментарий ILVES TOUR: уютный отель, расположенный на красивом острове, рекомендуется для спокойного пляжного отдыха.

- 2012 г. - нет.
- mastercard, american express, visa
- нет.

43 km

0 m

Ocean Pool Villa Suite

Ocean Pool Villa Suite

Santhiya Supreme Deluxe

Ресторан Chantara

Пляж

Бассейн

Номерной фонд

Здание (2 эт.)

Название	Кол-во	м²	Примечание
Santhiya Supreme Deluxe	24	60	SV, max 3, 2+2

Виллы (1 эт.)

Ocean Pool Villa Suite	30	150	SV, max 3, 2+2
Royal Grand Pool Villa Suite	4	265	SV, max 6, 4+4

В стандартном номере

- балкон
- кондиционер
- потолочный вентилятор
- напольное покрытие - натуральное дерево
- ванна с джакузи/ отдельный душ
- шампунь/гель для душа
- халаты / тапочки
- фен
- сейф (бесплатно)
- мини-бар
- набор для чая/кофе
- телефон
- ТВ
- DVD/CD - проигрыватель
- интернет - Wi Fi (бесплатно)
- рабочий стол
- номера для некурящих

Услуги

- пляжный волейбол
- массаж на пляже
- открытый бассейн с джакузи
- массажный салон
- сауна
- SPA - салон
- йога
- каякинг
- тренажерный зал
- уроки - тайской кухни, тайского боксаа, тайских танцев
- обмен валюты
- DVD-библиотека
- интернет в лобби - Wi Fi (бесплатно)
- сувенирный магазин
- прачечная
- шатл-сервис
- аренда велосипедов
- аренда мотобайков
- room service (24 часа)

Детям

- детский бассейн
- детский клуб
- детское меню
- услуги няни

Пляж

- зонтики и шезлонги на пляже (бесплатно)

Рестораны и бары

- Chantara (европейская, тайская)
- By the Sea & Bar (европейская, морская, тайская)

Пхи Пхи / Пляж Лем Тонг

Holiday Inn Resort Phi Phi Island 4*

83 km

4 km

0 m

www.phiphi.holidayinn.com

Комментарий ILVES TOUR: идеальное место для спокойного, уединенного отдыха. Великолепный белоснежный пляж и множество развлечений на территории отеля.

- 1990 г. - 2014 г.
- mastercard, american express, visa, diners
- 3000 Бат.
- расстояние до бухты Тонг Сай

Номерной фонд

Бунгало (1 эт.)

Название	Кол-во	м²	Примечание
Garden Bungalow	39	37	GV, max 3, 2+2
Superior Bungalow*	23	37	GV, max 3, 2+2
Beachfront Bungalow*	17	37	SV, max 3, 2+2

Здание - Coral Wing (2 эт.)

Coral Deluxe Studio	17	37	SV, max 2
Coral Sea View Studio	24	45	SV, max 2
Coral Beach Studio	6	45	SV, max 2

* - connecting rooms (сообщающиеся номера)

В стандартном номере

- терраса
- кондиционер
- напольное покрытие - паркет
- душ
- шампунь/гель для душа
- халаты / тапочки
- фен
- сейф (бесплатно)
- утюг / гладильная доска
- набор для чая/кофе
- телефон
- ТВ
- DVD/CD - проигрыватель
- интернет - Wi Fi (бесплатно)
- рабочий стол
- номера для некурящих

Услуги

- открытый бассейн
- открытый бассейн с джакузи
- массажный салон
- сауна
- SPA - салон
- фитнес-центр
- дайвинг-центр
- уроки тайской кухни
- обмен валюты
- сейф на ресепшн (бесплатно)
- интернет в лобби - Wi Fi (бесплатно)
- прачечная
- магазины
- room service (06:30 - 22:00)

Детям

- анимация
- детский бассейн - 2
- детский клуб
- детская кроватка
- детское меню
- услуги няни

Пляж

- зонтики и шезлонги на пляже (бесплатно)

Рестораны и бары

- Tai Rom Prao (азиатская, тайская, итальянская, международная)
- Cha Bah Beach (азиатская, тайская, итальянская, морская, международная)
- Chom Talay Restaurant (для завтраков, международная)
- Sunset Bar (легкие закуски, напитки)
- Mong Talay Bar (легкие закуски, напитки)

Территория отеля

Garden Bungalow

Garden Bungalow

Coral Deluxe Studio

Ресторан Tai Rom Prao

Бассейн

Lanta Resort 4*

www.lantaresort.net

Комментарий ILVES TOUR: отель расположен на территории красивого тропического сада, здесь можно найти тишину и уединение, отлично провести романтический отдых. Детская инфраструктура в отеле предусматривает все необходимое для беспечного и интересного отдыха маленьких гостей.

- 2008 г. - 2013 г.
- mastercard, visa
- копия кредитной карты.
- расстояние до причала

72 km
2 km
0 m

Территория отеля

Номерной фонд

Здание (2 эт.)

Название	Кол-во	м²	Примечание
Superior	44	37	GV, max 3, 2+2
Deluxe	66	55	GV/PV, max 3, 2+2
Deluxe Pool Access	22	55	PV, max 3, 2+2
Бунгало (1 эт.)			
Superior Bungalow	28	36	GV, max 3, 2+2
Deluxe Bungalow	13	50	GV, max 3, 2+2
Виллы (1 эт.)			
Ocean View Villa	4	75	GV, max 3, 2+2

В стандартном номере

- балкон/терраса
- кондиционер
- напольное покрытие - кафель
- ванна/душ
- фен
- сейф (бесплатно)
- мини-бар
- набор для чая/кофе
- телефон
- ТВ

Услуги

- открытый бассейн - 2
- массажный салон
- водные развлечения
- уроки тайской кухни
- бильярд
- обмен валюты
- сейф на ресепшн (бесплатно)
- интернет на всей территории - Wi Fi(бесплатно)
- прачечная
- шатл-сервис
- лимузин-сервис
- аренда машин
- аренда велосипедов
- аренда мотобайков
- room service (10:00-23:30)
- конференц - залы

Детям

- детский бассейн
- детская кроватка
- услуги няни

Пляж

- зонтики и шезлонги на пляже (бесплатно)

Рестораны и бары

- Barringtonia Restaurant - on Beach Front (международная, тайская)
- Black Pearl Bar (легкие закуски, напитки)
- Beach Bar (легкие закуски, напитки)

Superior

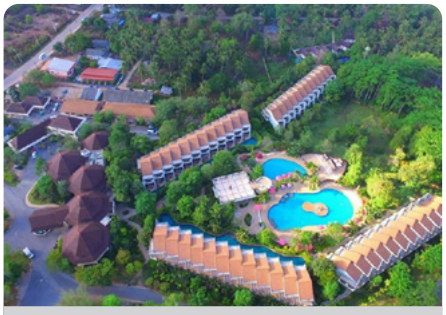
Территория отеля

Deluxe

Бассейн

Бунгало

Ресторан

Phi Phi Island Village Beach Resort 4*

83 km

3 km

0 m

www.phiphiislandvillage.com

Комментарий ILVES TOUR: отель для любителей спокойного отдыха. Большая красивая территория, очень внимательный персонал и все, что необходимо для беззаботного отдыха вдали от шума и суеты. Великолепный Spa-центр предлагает программы на любой вкус.

- 1988 г. - 2012 г.
- mastercard, american express, visa, diners
- копия кредитной карты или 50% от стоимости проживания.
- расстояние до причала

Номерной фонд

Бунгало (1 эт.)

Название	Кол-во	м²	Примечание
Superior Bungalow	72	35	GV, max 3, 2+1
Deluxe Garden Bungalow	44	38	GV, max 3, 2+1
Deluxe Bungalow	37	59	GV/SV, max 3, 2+2
Deluxe Seaview Bungalow	12	59	SV, max 3, 2+2
2 Bedroom Family Bungalow	5	102	GV, max 4, 3+1
Beachfront Junior Suite	14	79	SV, max 3, 2+2

Виллы (1 эт.)

Hillside Pool Villa	12	110	SV, max 3, 2+2

В стандартном номере

- терраса
- кондиционер
- напольное покрытие - паркет
- душ
- шампунь/гель для душа
- халаты / тапочки
- фен
- сейф (бесплатно)
- мини-бар
- набор для чая/кофе
- телефон - IDD
- ТВ - спутниковое
- DVD/CD - проигрыватель
- рабочий стол
- номера для некурящих

Услуги

- открытый бассейн
- массажный салон
- SPA - салон
- занятия аэробикой
- занятия йогой
- фитнес-центр
- дайвинг-центр
- уроки тайской кухни
- теннисный корт - 2
- обмен валюты
- сейф на ресепшн (бесплатно)
- DVD-библиотека
- интернет в лобби - wired/ Wi Fi (бесплатно)
- сувенирные магазины
- прачечная
- электрокары
- room service (06:00-00:00)

Детям

- занятия с детьми
- спортивная анимация
- детский бассейн
- детская йога
- детская кроватка
- детское меню
- услуги няни

Пляж

- зонтики и шезлонги на пляже (бесплатно)

Рестораны и бары

- Api Restaurant Bar (тайская, международная)
- Ruen Thai Restaurant (тайская)
- The Beach House Grill (морепродукты, барбекю, легкие закуски, напитки)
- Pool Bar (легкие закуски, напитки)
- Bean/Co (мороженное, кафе, выпечка)

Территория отеля

Superior Bungalow

Deluxe Garden Bungalow

Лобби

Внешний вид бунгало

Пляж Ло Ба Као

Ресторан Bean/Co

Arayaburi Resort 3*

www.arayaburiphiphi.com

Комментарий ILVES TOUR: отель имеет общую стойку регистрации и инфраструктуру с отелем Bay View Resort. Рекомендуется для любителей спокойного, уединенного отдыха, с ненавязчивым сервисом.

- 2002 г. - 2011 г.
- mastercard, visa
- копия кредитной карты.
- расстояние до бухты Тонг Сай

83 km

800 m

0 m

Deluxe Villa

Пляж Лем Хин

Номерной фонд

Виллы (1 эт.)

Название	Кол-во	м²	Примечание
Deluxe Villa*	22	40	GV/SV, max 3, 2+2
Grand Deluxe Villa*	16	40	SV, max 3, 2+2

* - connecting rooms (сообщающиеся номера)

Услуги

- открытый бассейн с джакузи
- массажный салон
- обмен валюты
- интернет в лобби - Wi Fi (бесплатно)
- прачечная
- шатл-сервис
- room service (07:00-22:00)

Детям

- детский бассейн
- детская кроватка
- детское меню
- услуги няни

Пляж

- зонтики и шезлонги на пляже (бесплатно)

В стандартном номере

- балкон
- кондиционер
- потолочный вентилятор
- напольное покрытие - кафель
- душ
- шампунь/гель для душа
- фен
- сейф (бесплатно)
- мини-бар
- набор для чая/кофе
- телефон
- ТВ - спутниковое
- интернет - Wi Fi (платно)
- номера для некурящих

Рестораны и бары

- Kinnaree Restaurant (морская, тайская, международная)
- Pool Bar (легкие закуски, напитки)
- O2 Beach Club (легкие закуски, напитки)

Bay View Resort 3*

www.phiphibayview.com

Комментарий ILVES TOUR: отель имеет общую стойку регистрации и общую инфраструктуру с отелем Arayaburi Resort. Рекомендуется для молодежи и спокойного семейного отдыха с ненавязчивым сервисом.

- 1991 г. - 2013 г.
- mastercard, visa
- копия кредитной карты.
- расстояние до бухты Тонг Сай

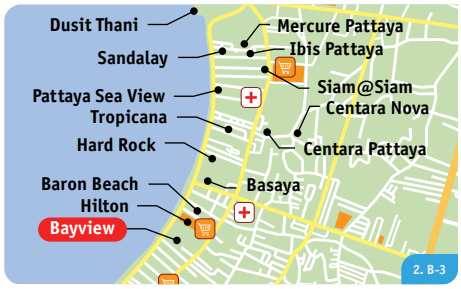

83 km

800 m

0 m

Superior Villa

Виллы

Номерной фонд

Виллы (1 эт.)

Название	Кол-во	м²	Примечание
Superior Villa*	22	24	GV, max 2
Superior Villa New Wing*	89	30	GV, max 2
Deluxe Villa*	28	24	GV/SV, max 2
Grand Deluxe Villa	21	34	SV, max 2

* - connecting rooms (сообщающиеся номера)

Услуги

- открытый бассейн с джакузи
- массажный салон
- сноркелинг/дайвинг
- обмен валюты
- интернет в лобби - Wi Fi (бесплатно)
- прачечная
- шатл-сервис
- room service (07:00-22:00)

Детям

- детский бассейн
- детская кроватка
- детское меню
- услуги няни

Пляж

- зонтики и шезлонги на пляже (бесплатно)

В стандартном номере

- балкон
- кондиционер
- потолочный вентилятор
- напольное покрытие - кафель
- душ
- шампунь/гель для душа
- фен
- сейф (бесплатно)
- мини-бар
- набор для чая/кофе
- ТВ - спутниковое
- DVD/CD - проигрыватель
- интернет - Wi Fi (платно)
- номера для некурящих

Рестораны и бары

- Kinnaree Restaurant (европейская, тайская, морская, международная)
- Pool Bar (легкие закуски, напитки)
- O2 Beach Club (легкие закуски, напитки)

Пхи Пхи / Бухта Тонг Сай

Phi Phi Island Cabana Hotel 4*

83 km

0 km

0 m

www.phiphi-cabana.com

Комментарий ILVES TOUR: удобно расположенный отель подойдет для любителей совмещать отдых с шоппингом и вечерними развлечениями.

- 1983 г. - 2013 г.
- mastercard, american express, visa
- копия кредитной карты или 3000 Бат.
- расстояние до бухты Тонг Сай

Номерной фонд

Здание (2-3 эт.)

Название	Кол-во	м²	Примечание
Deluxe*	154	54	SV/PV/GV, max 3, 2+1
Junior Suite	6	62	SV/GV, max 3, 2+1
Andaman Suite	32	180	SV, max 3, 2+2

* - connecting rooms (сообщающиеся номера)

В стандартном номере

- балкон
- кондиционер
- напольное покрытие - паркет/ковролин
- душ
- шампунь/гель для душа
- фен
- сейф (бесплатно)
- мини-бар
- набор для чая/кофе
- телефон
- ТВ - спутниковое
- интернет - Wi Fi (бесплатно)
- номера для некурящих

Услуги

- открытый бассейн - 2
- массажный салон
- интернет в лобби - Wi Fi (бесплатно)
- интернет-кафе
- room service (10:00-22:00)

Детям

- детский бассейн
- детская кроватка

Пляж

- зонтики и шезлонги на пляже (бесплатно)

Рестораны и бары

- Runtee Coffee Shop (тайская, международная)
- Maya (для завтраков)
- Beach Side Restaurant (международная, тайская)
- The Poolside Bar (легкие закуски, напитки)

Территория отеля

Deluxe

Здания отеля

Лобби

Бассейн

Ресторан Rantee

Пляж

KOH SAMUI / KOH PHANGAN / KOH TAO

Острова Самуи, Панган и Тао

КОН SAMUI

ОБЩАЯ ИНФОРМАЦИЯ

Самуи - остров расположенный в Сиамском заливе Тихого океана, является частью тайской провинции Сурат Тхани. Третий по размеру (280 кв. км.) остров в Таиланде, после Пхукета и Ко Чанга, расположен примерно в 700 км. от Бангкока и 80 км. от восточного побережья Южного Таиланда. Самуи окружен примерно шестьюдесятью другими островами, которые составляют Национальный морской парк Анг Тхонг (Ang Thong), самые крупные из островов архипелага — Ко Пха Нган, Ко Тао и Ко Нанг Юан.

В центре Самуи возвышаются горы (пик Нао Pom, 635 м.) , покрытые непроходимыми джунглями, а вдоль побережья тянется полоса плантаций кокосовых пальм и фруктовых садов. Многочисленные реки, берущие свое начало в горах, на своем пути к морю образуют многоступенчатые водопады. Вдоль побережья расположена полоса белоснежных пляжей.

До конца 20 века Самуи был изолированной, самодостаточной общиной, имеющей слабые связи с материковой частью Таиланда. Первые туристы появились на острове в 70-х годах. В течение многих лет после этого остров имел всего несколько бунгало и незначительное количество путешественников. В начале 90-х на Самуи начался настоящий туристический бум, и с тех пор остров очень популярен.

Население Самуи составляет около 45 тысяч человек, основными доходами являются туризм, экспорт каучука и кокосовых орехов.

ТРАНСПОРТ

Передвигаться по Самуи можно как на общественном транспорте, так и на такси. По острову курсируют тук-туки - пикапы, кузов которых переоборудован в салон для пассажиров. Стоимость проезда у маршрутных тук-туков фиксированная, для посадки нужно махнуть водителю рукой, для остановки нажать на расположенный в салоне звонок. В качестве такси можно использовать те же тук-туки или мотобайк-такси, заранее договорившись о пункте назначения и стоимости.

ПИТАНИЕ

Помимо ресторанов при отелях, на острове предлагается большой выбор практически всех кухонь мира в ресторанах сосредоточенных в туристических местах, большинство, конечно, на пляже Чавенг. В вечернее время рестораны расположенные на пляже предлагают свежие морепродукты, приготовленные на гриле.

ТОРГОВЫЕ ЦЕНТРЫ И РЫНКИ

Крупных торговых центров на острове нет. В туристических местах можно найти множество мелких лавочек, предлагающих местный текстиль, сувениры и многое другое. Небольшие бутики предлагают оригинальную одежду и обувь, ювелирные украшения и аксессуары. Супермаркеты Big C, Lotus и Makro предлагают стандартный ассортимент товаров, здесь также находятся небольшие рестораны и закусочные.

НОЧНАЯ ЖИЗНЬ

Основные бары и дискотеки сосредоточены на пляже Чавенг, жизнь здесь кипит до восхода солнца. В полнолуние на расположенном по соседству острове Пханган проводятся знаменитые вечеринки полной луны.

ОСОБЕННОСТЬ РЕГИОНА (СОВЕТЫ ILVES TOUR)

Помимо пляжного отдыха, разнообразных видов водных развлечений и прогулок на соседние острова, на Самуи можно заняться восстановлением здоровья и энергетики организма в Spa-салонах и массажных центрах. Здесь распространены занятия йогой, медитацией и другими восточными практиками. Огромный выбор отелей позволит абсолютно всем категориям туристов чувствовать себя на острове комфортно.

ПЛЯЖИ САМУИ

Пляж Чавенг (Chaweng). Самый популярный и красивый пляж острова, расположенный на его восточном побережье. Пляжная полоса протянулась на шесть километров - живописные бухты, плавно переходящие одна в другую; пляжи с мелким белым песком и кристально чистая вода. Здесь находится множество отелей и бунгало на любой вкус и кошелек. Веселая жизнь не прекращается на Чавенге и после захода солнца. Многочисленные ночные клубы, бары и рестораны соседствуют с заведениями, где выступают тайские боксеры или проводятся шоу трансвеститов.

Пляж Ламай (Lamai). Ламай – это второй по величине пляж острова. Здесь отличное море, особенно в южной части залива. Почти на самом пляже в центре бухты создан своего рода развлекательный центр с дискотеками, ресторанчиками и пивными барами. На пляже Ламай расположены хорошие отели и рестораны.

КОН SAMUI

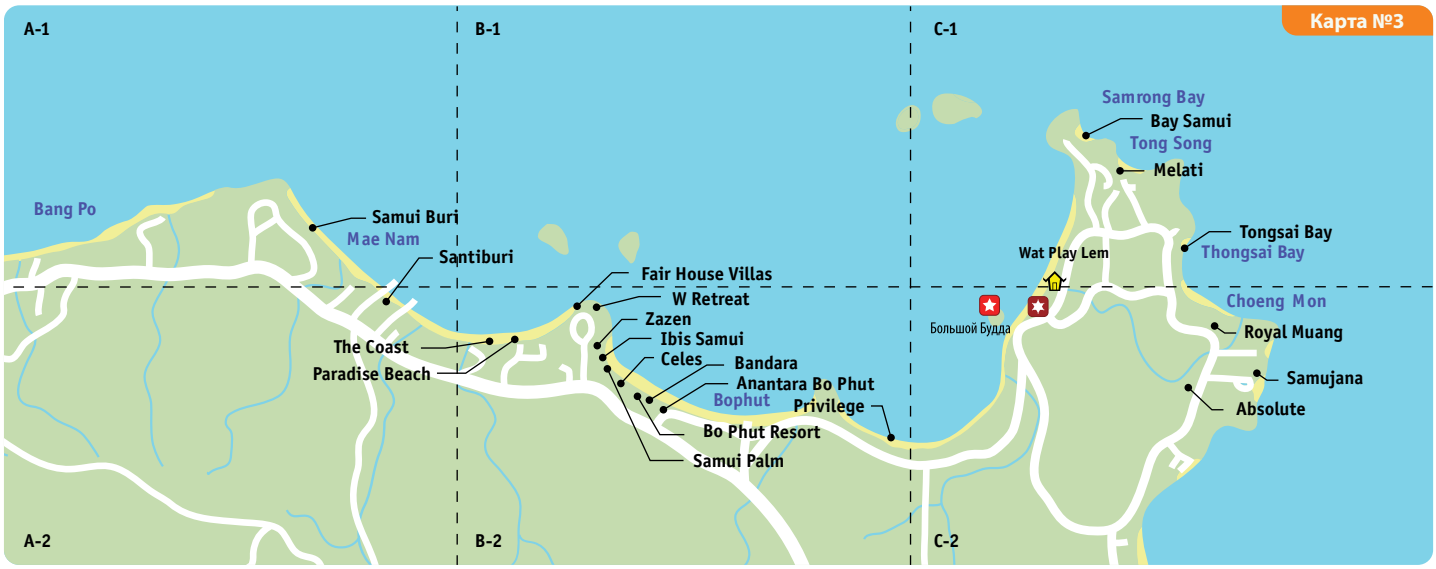

Пляж Хуа Тханон (Hua Thanon). К югу от пляжа Ламай расположена мусульманская рыбацкая деревушка Хуа Тханон (Hua Thanon), главной достопримечательностью которой является искусство местных рыбаков в расписывании лодок. Пляж не подходит для купания, но побывав здесь, можно получить представление об одном из главных занятий жителей острова.

Пляж Банг Као (Hat Bang Kao). Пляж, протяженностью 5 километров, находится в южной части острова Самуи. Небольшое количество отелей расположено достаточно далеко от основной дороги. Туристическая инфраструктура развита слабо, магазины ориентированы на местных жителей. Этот пляж каменистый и не очень подходит для купания. Не далеко от Банг-Као находится большой коралловый риф, а на южной оконечности пляжа расположены несколько достопримечательностей религиозного значения.

Пляж Талинг Нгам (Taling Ngam). Это самый лучший пляж в западной части острова Самуи, достаточно уединенный и очень спокойный. Немногочисленные отели находятся на большом расстоянии друг от друга. Вне отелей туристическая инфраструктура развита слабо. Глубина моря небольшая. Здесь можно любоваться восхитительными видами заката.

Пляж Липа Ной (Lipa Noi). Пляж расположен к югу от На Тхона и считается одним из лучших мест, откуда можно наблюдать закат. Здесь находятся несколько превосходных ресторанов морепродуктов. Небольшая глубина моря привлекает на пляж местных ребятишек и купальщиков, особенно после обеда, когда спадает жара.

Пляж На Тхон (Na Thon). Все государственные учреждения и банки расположены на Натхоне, из этой части острова осуществляется паромная связь с материком и другими островами. Цены здесь ниже, чем на Чавенге и Ламае. Большинство магазинов находятся на внутренней дороге с односторонним движением, которая ведет на юг. На прибрежной дороге есть несколько хороших ресторанов, магазины с товарами из тикового дерева, большой выбор забавных безделушек и сувениров.

Пляж Банг По (Hat Bang Po). Протяженность пляжа составляет 4 километра, он расположен на северо-западной оконечности острова Самуи, между пляжами На Тхон и Мае Нам. С северной оконечности пляжа открывается живописный вид на остров Пханган. Коралловые рифы можно наблюдать здесь, не имея снаряжения для подводного плавания, так как они находятся совсем неглубоко. Туристическая инфраструктура этой части острова слабо развита - отелей здесь немного, магазины и ночная жизнь отсутствуют.

Пляж Ме Нам (Mae Nam). Протяженность пляжа составляет 4 километра, он расположен в северной части острова. Здесь были построены первые отели Самуи. Недалеко от побережья расположена деревушка, построенная в китайском стиле. На ее территории находится множество деревянных магазинчиков, небольшой китайский храм, большое количество кафе и ресторанов. Два причала предназначены для скоростных катеров и для катеров отправляющихся в залив Пханг-Нга, Национальный Морской Парк Анг-Тхонг, на острова Тао и Нанг-Юан. Пляж Менам благоприятен как для семейного, так и для индивидуального отдыха.

Пляж «Большого Будды» (Big Buddha Beach). Пляж расположен недалеко от аэропорта. Отели, цены на которые относительно низки, занимают большие территории. Здесь можно отлично повеселиться на вечеринках или провести вечер в уютны ресторанах.

Пляж Бопут (Bo Phut). Расположен в северо-восточной части острова Самуи, между бухтой Ме Нам и Статуей Большого Будды. Протяженность пляжа составляет 3 километра. Бо Пхут известен своей тихой, романтической атмосферой и великолепным белоснежным песком. Большой популярностью здесь пользуются разнообразные водные виды спорта, такие как водные лыжи, виндсерфинг, каноэ и прочие. С причала пляжа Бопхут катера отправляются на остров Пханган, Тао, Нанг Юан и в Национальный Морской Парк Анг-Тхонг. Вдоль всей пляжной линии расположены уютные кафе, бары и рестораны.

Пляж Чонг Мон (Hat Choeng Mon). Пляж находится на северо-восточной оконечности острова Самуи, к востоку от пляжа Большого Будды. Это очень спокойный и тихий пляж протяженностью 1 километр. Здесь расположились преимущественно крупные отели, предлагающие разнообразные водные виды спорта.

ЭКСКУРСИИ САМУИ

Название	Описание	Длительность
1. Искатели Приключений	Путешествие на открытых джипах по самым красивым местам острова. Посещение водопада и купание в его водах, прогулка на слонах, подъем на смотровую площадку, посещение «Магического сада» и «Райского Парка». Купание в красивейшем бассейне, вид из которого открывается на джунгли, долину с побережьем и прилегающими островами.	8,5 часов
2. Крокодиловая и змеиная фермы	Интересная программ для любителей животных. Посещение небольшого зоопарка, шоу слонов, шоу с крокодилами, демонстрация сбора кокосовых орехов ловкой обезьянкой, посещение фабрики кокосовых сувениров, вольеров со змеями, варанами и королевской коброй, шоу со скорпионами, большими сороконожками и ядовитыми кобрами, а также посещение фабрики рома и дегустация различных сортов этого напитка.	3 часа
3. Вокруг Самуи (Обзорная экскурсия по острову)	Достопримечательности и удивительно красивые места острова Самуи. Храмы «Плай Лем» и «Большого Будды», самый крупный на Самуи ювелирный магазин, водопад Намыанг, Храм Мумифицированного Монаха, латексная фабрика, знаменитые камни Дедушка и Бабушка, а также небольшой рынок сувениров и магазин знаменитой тайской Spa-продукции.	5 часов

4. Тигровый зоопарк и морской аквариум	Отличная экскурсия для всей семьи. В программе: посещение сада бабочек и аквариума, кормление морских черепах, шоу тигров, попугаев, орлов и выдр.	3 часа
5. Путешествие в “Затерянный мир”	Након Си Таммарат - один из самых древних городов Таиланда, ранее известный как королевство Ликор. Кроме богатой истории и культуры, провинция изобилует зелеными джунглями, живописными реками, великолепными водопадами и загадочными пещерами. Эти природные достопримечательности мы и предлагаем посетить во время экскурсии.	14 часов
6. Морской Национальный парк Анг Тонг	Морской парк Анг Тонг – группа из 42-х островов, находящихся с западной стороны от острова Самуи. Прекрасные пляжи, нетронутая природа и масса развлечений. В программе экскурсии: путешествие на каяках, плавание с маской, подъем на смотровые площадки, прогулка по джунглям к чудесному озеру и отдых на пляже.	10 часов

7. За экзотикой на острова	Путешествие по островам Koh Tao и Koh Nang Yuan на скоростном катере. Невообразимая красота, великолепный подводный мир, плавание с маской, отдых на белоснежных пляжах и обед. Отличная программа на целый день, позволяющая познакомиться с подводным миром Сиамского залива.	9,5 часов
8. Дайвинг	Дайвинг на острове, являющемся одним из основных тренировочных и обучающих центров подводного плавания в Юго-Восточной Азии. Учитывая удобство расположения мест для подводного плавания, находящихся не более чем в двух часах езды на катере от острова, и прозрачность воды, дайвинг на Ко Самуи - чрезвычайно популярное занятие.	5 часов
9. Большая рыбалка	Воды Сиамского залива известны большим количеством и разнообразием рыбы: тунец, барракуда, королевская макрель и многие другие. В экскурсию включено: снаряжение для рыбалки, купание с маской вблизи островов, прогулка на каноэ, обед/ужин, барбекю из рыбы.	8 часов
10. VIP - прогулка на яхте	Путешествие на комфортабельной яхте вокруг близлежащих островов. В программу включено: обед или ужин, напитки, фрукты, лежаки на палубе, купание в открытом море с маской, отдых на пляже необитаемого острова и европейский уровень сервиса. Вечером гости смогут насладиться великолепными видами заката.	5 часов
11. По канатам над джунглями	Программа экскурсии предоставляет уникальную возможность насладиться великолепными видами тропического леса с высоты макушек деревьев. Профессиональное снаряжение, современное оборудование и опытные инструкторы, контролирующие процесс на каждой платформе, обеспечивают полную безопасность данного развлечения.	3 часа

KOH PHANGAN

ОБЩАЯ ИНФОРМАЦИЯ

Ко Панган (Koh Phangan) находится на юго-западе Таиланда, в центральной части Сиамского залива. Остров относится к провинции Сураттани и входит в состав архипелага Самуи, насчитывающего приблизительно 40 островов. Расстояние до соседнего острова Самуи составляет 15 км и 35 км до острова Ко Тао.

Более 70% территории острова занимают горы, покрытые кокосовыми плантациями и тропическим лесом. Площадь острова составляет 168 км2, население - около 12 тыс. человек. Местные жители занимаются выращиванием кокосовых орехов, рыболовством и, конечно, туризмом.

Сегодня на Пангане построено много отелей как премиум класса, так и дешевые бунгало. SPA-центры острова предлагают большой выбор процедур для релаксации и оздоровления, очень хорошего качества. Любителей подводного погружения здесь ожидает большой выбор школ и центров дайвинга. Часть отелей специализируется на йоге, организовывает различные курсы и прочие мероприятия. Один из основных поводов отдыха на Пангане - это знаменитые вечеринки полной луны - Full Moon Party.

ТРАНСПОРТ

С материком и близлежащими островами остров связан с помощью паромов, порт находится в городе Тонг Сала. До острова можно добраться несколькими путями. На самолёте Bangkok Air до острова Самуи, потом 15 минут на автобусе и полчаса на катере (билет приобретается в аэропорту). Или на самолёте AirAsia до города Сурат Тани. От него на автобусе и потом на пароме (билет также можно купить в аэропорту). По острову можно передвигаться на такси тук-туках или мотобайках, но есть пляжи, попасть на которые можно только на лодке.

ТОРГОВЫЕ ЦЕНТРЫ

На пляжах с более менее развитой инфраструктурой вы найдете большое количество сувенирных магазинов. Из супермаркетов на острове можно найти Tesco-Lotus, расположенный в Тонгсала, на большинстве пляжей есть круглосуточные мини-маркеты 7/11.

ПИТАНИЕ

На острове имеется большой выбор ресторанов, расположенных при отелях, на пляжах и в населенных пунктах. В меню можно найти самые разнообразные блюда местной, европейской и даже русской кухни.

ПОГОДА

Температура на острове Ко-Панган отличается завидным постоянством круглый год, от 24°С ночью - до 33 °С днем. Лучшее время для купания - с января по сентябрь. С июня по декабрь часто бывают дожди, особенно много осадков в октябре-ноябре.

НОЧНАЯ ЖИЗНЬ

Одна из основных достопримечательностей острова - «Full Moon Party» - вечеринка на пляже в масштабе фестиваля, проводится каждый месяц на одном из юго-восточных пляжей острова и длится 3 ночи.

КОН ТАО

ОБЩАЯ ИНФОРМАЦИЯ

Остров Тао расположен у восточного побережья Сиамского залива, рядом с побережьем Чумпон и островами Самуи и Панган. Площадь острова составляет 21 км^2, численность населения 1,5 тыс.человек.

Сегодня Тао – это остров, который занимает второе место в мире по выданным сертификатам PADI. И здесь действительно есть что посмотреть, Тао одно из лучших мест для дайвинга в Таиланде.

На острове также развито скалолазание, тайский бокс, тайский массаж и СПА-процедуры. Правильно выбрав пляж, здесь смогут отлично провести отдых и молодожены, и молодежь, и семьи с детьми.

ТРАНСПОРТ

Ближайший аэропорт расположен на острове Самуи. С материком и близлежащими островами Тао связан с помощью паромов. От Бангкока до острова можно добраться на автобусе или самолете, а далее на лодке. Передвигаться от пляжа к пляжу можно на такси-пикапах и мотобайках, но существуют пляжи на которые можно попасть только на лодке.

ТОРГОВЫЕ ЦЕНТРЫ

На острове отсутствуют торговые центры с мировыми брендами, но все предметы первой необходимости здесь легко доступны в супермаркетах. Оборудование для снорклинга и дайвинга известных брендов доступно во многих магазинах по более низким, чем на материке, ценам.

ПОГОДА

Отдыхать на острове можно практически круглый год. Пик сезона приходится на январь - февраль, не смотря на то, что в это время здесь бывают дожди, более солнечная погода и спокойное море преобладают здесь в летние месяцы

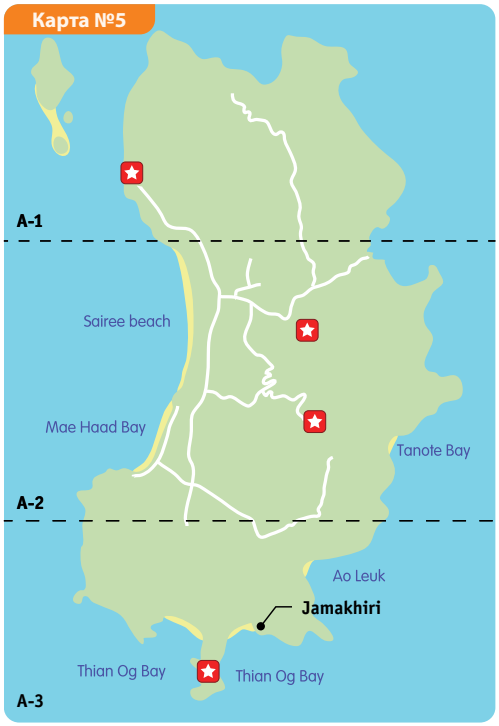

ПИТАНИЕ

На острове имеется большой выбор ресторанов, расположенных при отелях и на пляжах. В меню можно найти самые разнообразные блюда как местной, так и европейской кухни.

НОЧНАЯ ЖИЗНЬ

Практически на всех пляжах Тао жизнь замирает после десяти часов вечера. Исключением являются только пляжи Mae Haad и Sai Ree, где собирается молодежь с коктейлями, музыкой и иногда танцами на пляже.

Banyan Tree Samu 5*

13 km

8 km

0 m

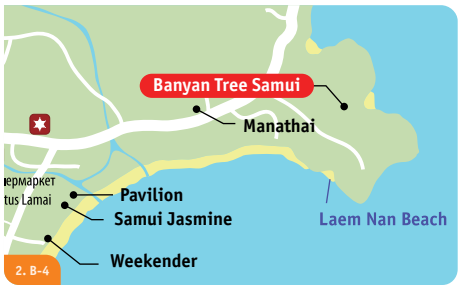

www.banyantree.com

Комментарий ILVES TOUR: каждая вилла располагает собственным бассейном площадью 35 кв. м., а с террас открывается восхитительный вид на аквамариновые воды Сиамского залива.

- 2008 г. - нет.
- mastercard, american express, visa, diners
- копия кредитной карты или 3000 Бат за одну ночь.
- расстояние до центра пляжа Чавенг

Номерной фонд

Виллы (1-2 эт.)

Название	Кол-во	м²	Примечание
Deluxe Pool Villa	30	130	GV/PV/SV, max 3, 2+1
Partial Ocean View Pool Villa	11	130	SSV/SV, max 3, 2+1
Ocean View Pool Villa	11	130	SV, max 3, 2+1
Horizon Hillcrest Pool Villa	9	130	SV, max 3, 2+1
Royal Banyan Ocean Pool Villa	10	155	SV, max 3, 2+1
Family Pool Villa	14	169	SV, max 5, 4+2

В стандартном номере

- терраса
- балкон/терраса
- кондиционер
- LR+1BR
- ванна/душ
- туалетный столик
- шампунь/гель для душа
- халаты/тапочки
- фен
- сейф
- утюг / гладильная доска
- мини-бар
- набор для чая/кофе
- телефон
- ТВ
- DVD - проигрыватель
- интернет - Wi Fi (бесплатно)
- iPod docking station
- бассейн
- гипо-аллергенные подушки

Услуги

- открытый бассейн
- салон красоты
- массажный салон
- сауна
- парная
- SPA - салон
- занятия йогой
- фитнес-центр
- дайвинг-центр
- уроки тайской кухни
- настольный теннис
- обмен валюты
- сейф на ресепшн (бесплатно)
- библиотека
- DVD-библиотека
- интернет в лобби - Wi Fi (бесплатно)
- прачечная
- магазины
- лимузин-сервис
- room service - 24 часа
- бизнес центр
- конференц - залы (до 72 чел.)

Детям

- детский бассейн
- детский клуб
- детская кроватка
- детское меню
- услуги няни

Пляж

- зонтики и шезлонги на пляже (бесплатно)

Рестораны и бары

- The Edge (азиатская, международная)
- Sands (международная)
- Saffron (международная, барбекю)
- Lobby Lounge (легкие закуски, напитки)
- Pool Bar (легкие закуски, напитки)

Территория отеля

Бассейн

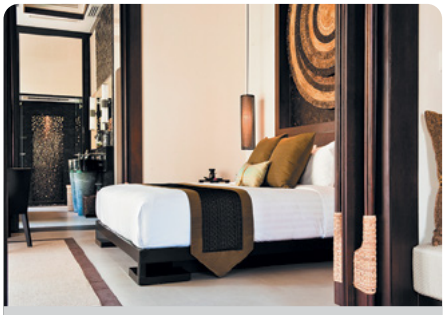

Deluxe Pool Villa

Spa

Пляж

Ресторан The Edge

Sanctuary Pool Villa 2BR - вид террасы

Ocean View Pool Villa

Номерной фонд

Размещение предлагается в виллах, расположившихся на склоне холма.

Deluxe Pool Villa
Расположена в саду, включает гостиную, спальню, ванную комнату, террасу с бассейном и видом на сад. Кровать - French bed.

Ocean View Pool Villa
Включает гостиную, спальню, ванную комнату, террасу с бассейном и видом на море. Кровать - French bed.

Horizon Hillcrest Pool Villa
Расположена на сваях в саду, включает гостиную, спальню, ванную комнату, террасу с бассейном и панорамным видом на море и сад. Кровать- French bed.

Royal Banyan Ocean Pool Villa
Расположена на сваях, включает гостиную, 2 спальни, комнату для СПА процедур с балконом, террасу с бассейном и видом на море. Кровать- French bed.

Royal Banyan Ocean Pool Villa

Deluxe Pool Villa

Лобби

Four Seasons Resort Samui 5*

19 km

19 km

0 m

www.fourseasons.com

Комментарий ILVES TOUR: фешенебельный отель, умиротворенная атмосфера которого завораживает с первых минут пребывания на его территории. Отдельно стоящие виллы, на территории тропического сада, создают атмосферу приватности и идеально подходят для проведения медового месяца.

- 2007 г. - 2015 г.
- mastercard, american express, visa, diners
- копия кредитной карты.
- расстояние до центра пляжа Чавенг

Номерной фонд

Виллы (1 эт.)

Название	Кол-во	м²	Примечание
One Bedroom Pool Villa*	25	103	SV, max 3, 2+1
Deluxe One Bedroom Pool Villa*	16	103	SV, max 3, 2+1
Premier One Bedroom Pool Villa	7	103	SV, max 3, 2+1
Family Pool Villa	4	118	SV, max 2+3
Beachfront Pool Villa	2	125	SV, max 3, 2+1
Beach Villa with Pool	6	102	SV, max 3, 2+1
One Bedroom Residence Villa with Pool	1	660	SV, max 3, 2+1
Two Bedroom Residence Villa with Pool	1	752	SV, max 6, 4+2
Three Bedroom Residence Villa with Pool	8	945	SV, max 9, 6+3
Four Bedroom Residence Villa with Pool	3	1145	SV, max 12, 8+4

* - connecting rooms (сообщающиеся номера)

В стандартном номере

- терраса
- кондиционер
- потолочный вентилятор
- напольное покрытие - паркет
- LR+1BR
- обеденный стол
- гардеробная
- ванна/отдельный душ
- шампунь/гель для душа
- халаты / тапочки, фен
- сейф
- утюг / гладильная доска - (по запросу)
- мини-бар
- набор для чая/кофе
- кофеварка
- телефон, ТВ
- DVD/CD - проигрыватель
- интернет - wired/ Wi Fi (платно)
- iPod docking station
- рабочий стол
- номера для некурящих
- внутренний дворик
- бассейн
- корзина фруктов ежедневно

Услуги

- пляжный волейбол
- открытый бассейн
- салон красоты
- массажный салон
- сауна, парная, SPA - салон
- занятия йогой
- фитнес-центр
- уроки - массажа, тайского бокса, тайской кухни
- бильярд
- настольный теннис
- теннисный корт - 2
- обмен валюты
- библиотека
- DVD-библиотека
- интернет в библиотеке - WF (бесплатно)
- прачечная
- магазины
- электрокары
- лимузин-сервис
- аренда машин
- room service - 24 ч.
- кинотеатр
- конференц - залы (до 26чел.)

Детям

- анимационные программы
- детский клуб
- детская кроватка
- детское меню
- услуги няни

Пляж

- бар на пляже
- зонтики и шезлонги на пляже (бесплатно)

Рестораны и бары

- Koh Thai Kitchen ans Bar (тайская, международная, итальянская)
- Pla Pla
- Beach Bar (морская, легкие закуски, напитки)
- CoCoRum (напитки, международная)
- CoCoRum Bar (легкие закуски, напитки)

Территория отеля

Deluxe One Bedroom Pool Villa

Лобби

Beach Bar

One Bedroom Pool Villa

Бассейн

Beach Villa with Pool

Koh Thai Kitchen and Bar

Four-Bedroom Residence Villa with Pool

Номерной фонд

Размещение предлагается в одноэтажных 60 виллах и 13 резиденциях, расположенных на склоне холма. 2-3-4-5-спальные виллы подойдут для размещения больших семей или компаний. Из каждой виллы открывается чудесный вид на море и окружающие ландшафты.

One-Bedroom Pool Villa
Стандартная категория состоит из уютной спальни с раздвижной стеклянной дверью, удобной кроватью, небольшим рабочим столом у окна, выходящего в сад, и паркетным полом, что создает атмосферу домашнего уюта. Просторная ванная комната имеет отдельную ванну и душ. Гостиная расположена на открытом воздухе под навесом и при необходимости, посредством опускания боковых раздвижных штор, может быть отгорожена от террасы. В центре гостиной расположены небольшой обеденный стол и удобный мягкий диван. На террасе у бассейна (15 м^2) находятся шезлонги. Все виллы расположены на вершине холма. Данная категория имеет возможность соединение с Deluxe One-Bedroom Villa через террасу.

Deluxe One-Bedroom Pool Villa
Стандартная категория, аналогичная One Bedroom Villa. Отличие состоит в размере бассейна (29 м^2). Данная категория имеет возможность соединения с One-Bedroom Villa через террасу.

Premier One-Bedroom Pool Villa
Аналогичная стандартная категория. Отличие состоит в размере бассейна (25 м^2). Только king-size bed.

Beachfront Pool Villa
Аналогичная стандартная категория. Бассейн 15-29 м^2. Виллы расположены в непосредственной близости от пляжа.

Beach Villa with Pool
Виллы расположены на берегу. Уютная спальня имеет раздвижную стеклянную дверь, удобную высокую кровать, небольшой рабочий стол и паркетный пол. Просторная ванная комната имеет отдельную ванну и душ. Дополнительный душ с эффектом тропического дождя находится под открытым небом. Гостиная расположена на открытом воздухе под навесом и при необходимости, посредством опускания боковых раздвижных штор, может быть отгорожена от террасы. В центре гостиной расположены небольшой обеденный стол и удобный мягкий диван. На террасе у бассейна свободной формы находятся шезлонги.

One-Bedroom Residence Villa with Pool
На территории уютного дворика расположены две виллы. Одна вилла представляет сбой спальню с большой ванной комнатой и душем с эффектом тропического дождя, под открытым небом. В другой вилле находится небольшая кухня, зона столовой и уютная гостиная. Между отдельно стоящими виллами находится терраса с лежаками у бассейна и открытой беседкой, из которой открывается великолепный вид на море. Вилла расположена на склоне холма. Только king-size bed.

Two-Bedroom Residence Villa with Pool
Данная категория виллы представлена тремя отдельно стоящими виллами, расположенными на склоне холма, на территории уютного дворика. Одна из вилл состоит из гостиной, зоны столовой и кухни. Две другие виллы представлены уютными спальнями с отдельной ванной комнатой и дополнительным душем под открытым небом. На открытой террасе расположены: два бассейна свободной формы, лежаки и открытая беседка. Кровати king-size + 2 twin.

Three-Bedroom Residence Villa with Pool*
Расположена на склоне холма. Вилла, состоящая из гостиной, столовой, кухни, трёх спален, трёх ванных комнат, каждая из которых имеет выход на террасу с собственным душем с эффектом тропического дождя. На открытой террасе с зоной гостиной расположены: 2 бассейна свободной формы, лежаки и обеденный стол на 10 чел. и беседка. Кровати 2 king-size + 2 twin.

Four-Bedroom Residence Villa with Pool*
Расположена на склоне холма. Вилла, состоящая из гостиной, столовой, кухни, четырёх спален, четырёх ванных комнат, каждая из которых имеет выход на тер-расу с собственным душем с эффектом тропического дождя. На открытой террасе с зоной гостиной расположены: 2 бассейна свободной формы, лежаки, обеденный стол на 10 чел. и беседка. Кровати 3 kingsize+2twin.

* - Дополнительные привилегии, услуги дворецкого.

Внимание! В виллы 2 ребенка селятся при условии, что возраст обоих детей до 3-х лет.

Samujana 5*

2 km

2 km

1,5 km

www.samujana.com

Комментарий ILVES TOUR: Великолепный отель ВИП уровня, расположен на вершине холма, имеющий выход на частный пляж. Идеальное место отдыха для больших семей или компаний друзей.

- 2012 г. - нет.
- нет.
- стоимость одной ночи.
- расстояние до центра пляжа Чавенг

Номерной фонд

Виллы

Название	Кол-во	м²	Примечание
1 Bedroom Villa	2	364	SV, max 2
2 Bedroom Villa	2	320	SV, max 4
3 Bedroom Villa	2	320	SV, max 7
4 Bedroom Villa	6	615	SV, max 9
4 Bedroom Villa Plus	3	791	SV, max 9
5 Bedroom Villa	1	1051	SV, max 11
5 Bedroom Villa Plus	6	808	SV, max 11
6 Bedroom Villa	1	1100	SV, max 13
6 Bedroom Villa Plus	3	1005	SV, max 13
7 Bedroom Villa Plus	1	1839	SV, max 15
8 Bedroom Villa Plus	1	1800	SV, max 16

В стандартном номере

- кондиционер/потолочный вентилятор
- LR+1BR
- кухня
- обеденный стол
- ванна/отдельный душ
- фен
- сейф
- ТВ - спутниковое
- DVD - проигрыватель
- интернет - Wi Fi (бесплатно)
- iPod docking station
- внутренний дворик
- бассейн - с морской водой
- гараж - парковка

Услуги

- индивидуальный консультант по питанию
- интернет на территории отеля
- занятия йогой
- тренажерный зал
- курсы тайской кухни
- теннисный корт
- лимузин-сервис
- аренда машин
- парковка

Детям

- занятия с детьми
- анимационные программы
- услуги няни

Пляж

- шаттл сервис до пляжа

Рестораны и бары

- Samujana All Day Menu

1 Bedroom Villa

1 Bedroom Villa

7 Bedroom Villa

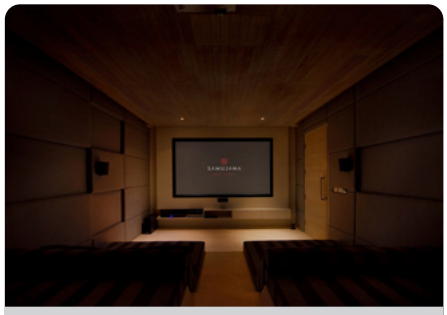

2 Bedroom Villa

7 Bedroom Villa

2 Bedroom Villa

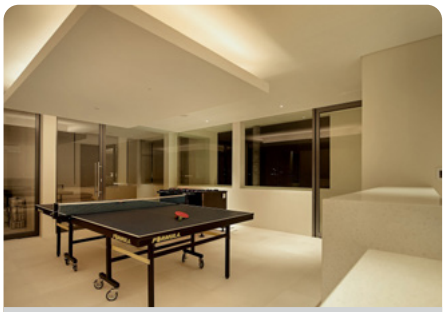

2 Bedroom Villa

5 Bedroom Villa

5 Bedroom Villa

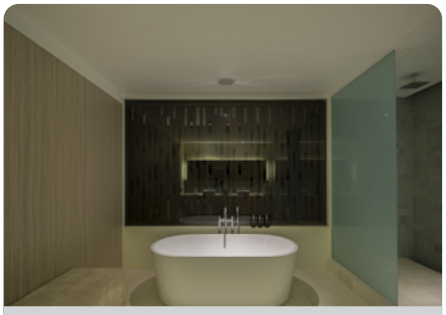

5 Bedroom Villa

6 Bedroom Villa

2 Bedroom Villa

6 Bedroom Villa

Samujana 5*

Bangkok, Thailand 141414

Anantara Rasananda Koh Phangan Villa Resort & Spa 5*

45 km

18 km

0 m

www.anantara.com

Комментарий ILVES TOUR: уютный отель с красивой территорией и живописными панорамными видами. Известная цепочка отелей Anantara соответствует всем высоким стандартам качества и гарантирует комфортный отдых своим гостям. Рекомендуется для спокойного отдыха.

- 2008 г. - 2012 г.
- mastercard, american express, visa, diners
- нет.
- расстояние до центра пляжа Рин

Номерной фонд

Виллы (1-2 эт.)

Название	Кол-во	м²	Примечание
Pool Suite	14	100	GV, max 3, 3+1
Garden Pool Suite	14	130	GV, max 3, 3+1
Lagoon Pool Villa	4	140	LV/GV, max 3, 3+1
Thai Pool Villa	4	180	GV, max 3, 3+1
Ocean Pool Suite	11	100	SV, max 3, 3+1
Ocean Garden Pool Suite	11	200	SV, max 3, 3+1
Ocean Pool Villa	6	260	SV, max 3, 3+1

В стандартном номере

- терраса
- кондиционер
- потолочный вентилятор
- напольное покрытие - натуральное дерево
- гардеробная
- душ
- шампунь/гель для душа
- халаты / тапочки
- фен
- сейф (бесплатно)
- мини-бар
- набор для чая/кофе
- кофеварка
- телефон
- ТВ
- DVD - проигрыватель
- интернет - Wi Fi (бесплатно)
- iPod docking station
- рабочий стол
- номера для некурящих
- сад
- бассейн

Услуги

- открытый бассейн - 2
- салон красоты
- массажный салон
- парная
- SPA - салон
- занятия йогой
- уроки - тайской кухни
- интернет на всей территории - Wi Fi (бесплатно)
- прачечная
- магазин
- room service

Детям

- детская кроватка
- услуги няни

Пляж

- зонтики и шезлонги на пляже (бесплатно)

Рестораны и бары

- Bistro at the Beach (международная)
- Pool Bar (легкие закуски, напитки)
- Edge20 (легкие закуски, напитки)
- Yukinoya (японская)

Бассейн

Pool Suite

Бассейн

Ocean Pool Villa

Территория отеля

Sareeraya Villas & Suites 5*

www.sareeraya.com

Комментарий ILVES TOUR: Отель рекомендуется для активного отдыха в сочетании с безупречным размещением для требовательных клиентов.

- 2008 г. - нет.
- mastercard, american express, visa, diners
- нет.
- расстояние до центра пляжа Чавенг

3 km

1 km

0 m

Территория отеля

Номерной фонд

Здание (3 эт.)

Название	Кол-во	м²	Примечание
Sareeraya Suite	16	70	SV, max 3, 2+2
Sareeraya Suite Jacuzzi Pool Access	12	70	PV/SV, max 3, 2+2
Sareeraya Suite Jacuzzi Sea View	8	70	SV, max 3, 2+2

Виллы (эт.)

Sareeraya Pool Villa	12	100	PV/SV, max 3, 2+2
Sareeraya Presidental Villa 2-Bedroom	1	300	SV, max 5, 4+2

В стандартном номере

- балкон/терраса
- кондиционер
- напольное покрытие - паркет
- обеденный стол
- ванна/отдельный душ
- шампунь/гель для душа
- халаты / тапочки
- фен
- сейф
- мини-бар
- набор для чая/кофе
- телефон
- ТВ
- DVD-проигрыватель
- интернет - Wi Fi (бесплатно)
- рабочий стол
- номера для некурящих

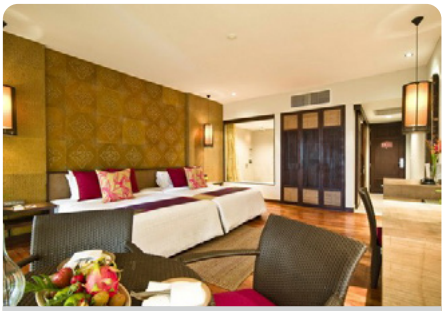

Sareeraya Suite

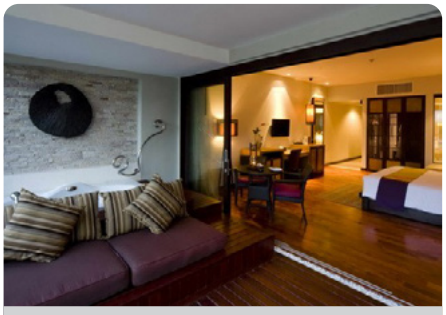

Sareeraya Suite Jacuzzi Sea View

Услуги

- открытый бассейн
- SPA - салон
- фитнес-центр
- уроки - тайской кухни
- обмен валюты
- сейф на ресепшн
- интернет в лобби - wired/ Wi Fi (бесплатно)
- прачечная
- лимузин-сервис
- аренда машин
- аренда мотобайков
- room service (06:30-00:00)
- бизнес центр
- конференц - залы (40-60 чел.)

Детям

- детский бассейн
- детская кроватка
- детское меню
- услуги няни

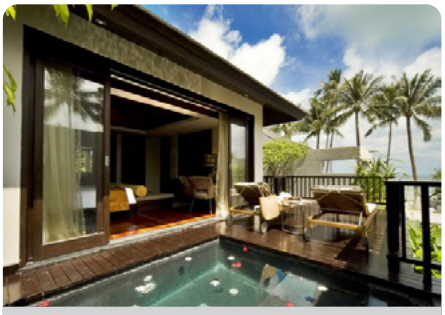

Sareeraya Pool Villa

Ресторан

Пляж

- пляжный клуб
- бар на пляже
- зонтики и шезлонги на пляже (бесплатно)

Рестораны и бары

- Chef's Table (международная, тайская, барбекю)
- Pool Bar (легкие закуски, напитки)
- Read Red Bar (легкие закуски, напитки)

Sareeraya Pool Villa

Пляж

Anantara Bophut Koh Samui Resort 5*

8 km
7 km
0 m

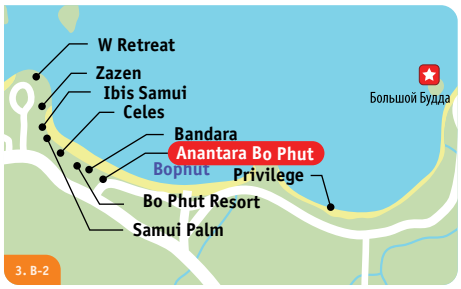

www.samui.anantara.com

Комментарий ILVESTOUR: отель расположен среди пышного тропического сада, идеально подходит для спокойного и размеренного отдыха. Дизайн номеров сочетает в себе традиционные элементы искусства Таиланда и современные элементы, которые соответствуют требованиям современного стиля жизни.

- 1989 г. - 2013 г.
- mastercard, american express, visa, diners
- 2000 Бат за одну ночь.
- расстояние до центра пляжа Чавенг

Номерной фонд

Здание (3 эт.)

Название	Кол-во	м²	Примечание
Premier Garden View*	26	32	GV, max 2
Deluxe Garden View*	26	36	GV, max 3, 2+1
Deluxe Sea View	8	36	SV, max 3, 2+1
Junior Garden View Suite*	22	44	GV, max 3, 2+1
Garden View Suite*	12	65	GV, max 3, 2+2
Royal Garden View Suite	6	65	GV, max 3, 2+2
Royal Sea View Suite	4	80	SV, max 3, 2+2
Anantara Beachfront Pool Suite	2	80	SV, max 3, 2+2

* - connecting rooms (сообщающиеся номера)

В стандартном номере

- балкон/терраса
- кондиционер
- напольное покрытие - натуральное дерево
- душ
- шампунь/гель для душа
- халаты / тапочки
- фен
- сейф (бесплатно)
- утюг / гладильная доска
- мини-бар
- набор для чая/кофе
- телефон
- ТВ
- DVD - проигрыватель
- интернет - wired/ Wi Fi (бесплатно)
- рабочий стол
- номера для некурящих

Услуги

- открытый бассейн с джакузи
- салон красоты
- парная
- SPA - салон
- занятия йогой
- тренажерный зал
- уроки - тайской кухни
- теннисный корт
- обмен валюты
- сейф на ресепшн (бесплатно)
- библиотека
- DVD-библиотека
- интернет в лобби - Wi Fi (бесплатно)
- интернет-уголок
- прачечная
- магазины
- лимузин-сервис
- аренда машин
- room service (24 часа)
- бизнес центр
- конференц - залы (до 72 чел.)

Детям

- детская площадка
- анимационные программы
- детский клуб
- детская кроватка
- детское меню
- услуги няни

Пляж

- зонтики и шезлонги на пляже (бесплатно)

Рестораны и бары

- Full Moon (Гриль, барбекю, международная)
- High Tide (тайская, международная)
- Eclipse Bar (легкие закуски, напитки)
- Oceans Edge (легкие закуски, напитки)

Ресторан Hide Tide

Deluxe Garden View

Junior Garden View Suite

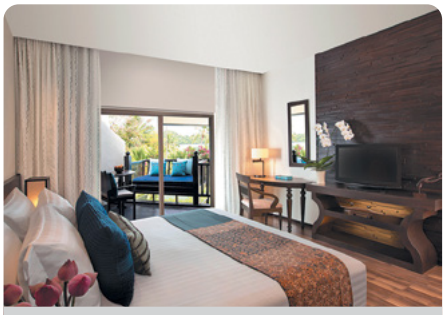

Premier Garden View

Детский клуб

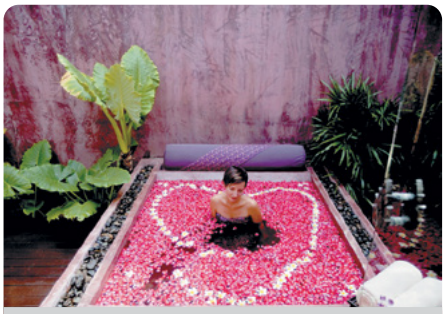

Spa

Absolute Sanctuary Samui 5*

www.absolutesanctuary.com

Комментарий ILVES TOUR: уникальный отель, предлагающий своим гостям абсолютно все для восстановления, оздоровления и отличного самочувствия тела, ума и духа.

- 2008 г. - 2014 г.
- mastercard, american express, visa, diners
- копия кредитной карты.
- расстояние до центра пляжа Чавенг

2 km

2 km

500 m

Здания отеля

Sanctuary Superior

Sanctuary Deluxe

Sanctuary Suite

Бассейн

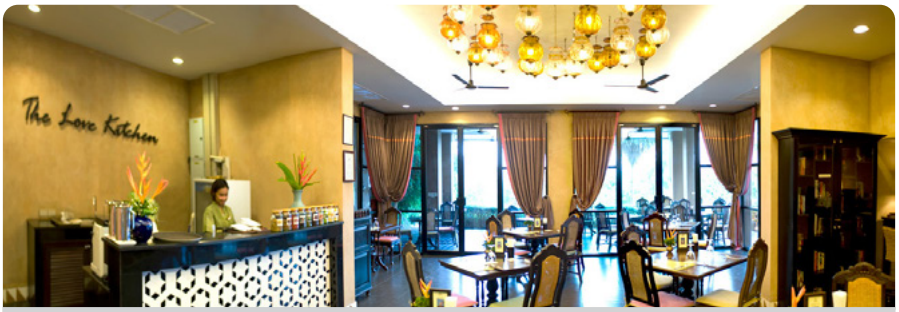

Ресторан

Номерной фонд

Здание (эт.)

Название	Кол-во	м²	Примечание
Sanctuary Superior	6	37	GV/PV, max 2
Sanctuary Deluxe	10	37	SV, max 2
Sanctuary Suite	4	46	SV, max 2

В стандартном номере

- электрочайник
- балкон
- кондиционер
- потолочный вентилятор
- душ
- шампунь/гель для душа
- халаты / тапочки
- фен
- сейф
- утюг / гладильная доска - (по запросу)
- мини-бар
- телефон
- ТВ - спутниковое
- интернет - Wi Fi (бесплатно)

Услуги

- индивидуальный консультант по питанию
- шатл-бас до пляжа
- аэробика в бассейне
- открытый бассейн
- сад
- массажный салон
- сауна
- SPA - салон
- занятия аэробикой
- занятия йогой
- пилатес
- фитнес-центр
- библиотека
- интернет на всей территории - Wi Fi (бесплатно)
- интернет-уголок
- шатл-бас
- врач

Пляж

- в 1,5 км от отеля
- шаттл сервис до пляжа

Рестораны и бары

- The Love Kitchen (вегетарианская, здоровое питание)

Anantara Lawana Koh Samui Resort 5*

2 km

2 km

0 m

SPA

www.anantara.com

Комментарий ILVES TOUR: отель для достойного отдыха требовательных клиентов. Отель имеет выгодное расположение в спокойном месте и, одновременно, непосредственной близости от центра вечерних развлечений.

- 2008 г. - 2017 г.
- mastercard, american express, visa, diners
- копия кредитной карты или 1000 Бат .
- расстояние до центра пляжа Чавенг

Номерной фонд

Здание (2 эт.)

Название	Кол-во	м²	Примечание
Deluxe Lawana	44	52	GV, max 3, 2+2
Deluxe Plunge Pool	44	86	GV, max 2, 2+1
Виллы (1 эт.)			
Deluxe Pool Access	16	98	GV/PV, max 3, 2+2
Anantara Pool Villa*	11	169	GV/PV, max 3, 2+2
Sea View Pool Villa	6	169	GV/PV, max 3, 2+2
Royal Lawana Pool Villa	1	300	SV/PV, max 4, 2+2

* - connecting rooms (сообщающиеся номера)

В стандартном номере

- балкон
- кондиционер
- напольное покрытие - кафель
- LR+1BR
- ванна/отдельный душ
- шампунь/гель для душа
- халаты / тапочки
- фен
- сейф (бесплатно)
- утюг / гладильная доска - (по запросу)
- мини-бар
- набор для чая/кофе
- телефон
- ТВ
- DVD - проигрыватель
- интернет - Wi Fi (платно)
- номера для некурящих

Услуги

- открытый бассейн
- парная
- SPA - салон
- занятия йогой
- фитнес-центр
- уроки тайской кухни
- уроки - карвинга из фруктов
- обмен валюты
- сейф на ресепшн (бесплатно)
- библиотека
- прачечная
- интернет в лобби - Wi Fi (бесплатно)
- магазин
- лимузин-сервис
- аренда машин
- аренда велосипедов
- аренда мотобайков
- русскоговорящий сотрудник
- room service - 06:00-22:00
- конференц - залы (до 200 чел.)

Детям

- детский бассейн
- детская кроватка
- детское меню
- услуги няни

Пляж

- бар на пляже
- зонтики и шезлонги на пляже (бесплатно)

Рестораны и бары

- Ocean Kiss (международная, морская)
- Tree Tops (европейская)
- Pool Bar (легкие закуски, напитки)

Ресторан Ocean Kiss

Deluxe Lawana

Anantara Pool Villa

Deluxe Plunge Pool

Anantara Pool Villa

Территория отеля

Tongsai Bay 5*

www.tongsaibay.co.th

Комментарий ILVES TOUR: уютный отель с хорошим спокойным пляжем для любителей тишины и хорошего сервиса.

- 1987 г. - 2018 г.
- mastercard, american express, visa, diners
- копия кредитной карты.
- расстояние до центра пляжа Чавенг

2 km

2 km

0 m

Территория отеля

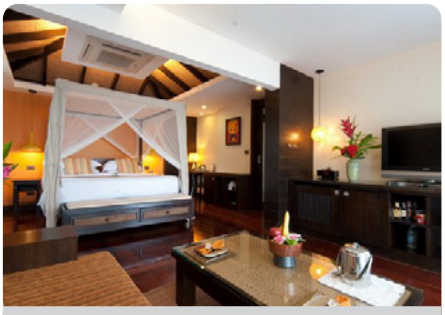

Cottage Suite

Tongsai Pool Villa

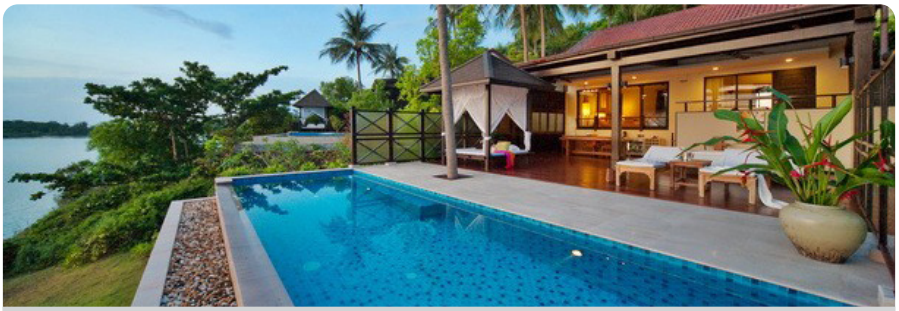

Tongsai Pool Villa

Beachfront Suite

Лобби

Номерной фонд

Здание (3 эт.)

Название	Кол-во	м²	Примечание
Beachfront Suite*	24	72	SV

Коттеджи (1 эт.)

Cottage Suite	29	68	SV
Seafront Suite	12	68	SV

Виллы (1 эт.)

Tongsai Grand Villa	1	165	SV
Tongsai Pool Villa	5	180	SV
Seafront Pool Villa	8	190	SV

* - connecting rooms (сообщающиеся номера)

В стандартном номере

- балкон/терраса
- кондиционер
- напольное покрытие - натуральное дерево
- зона столовой
- ванна/отдельный душ
- халаты / тапочки
- фен
- сейф (бесплатно)
- утюг / гладильная доска - (по запросу)
- мини-бар
- набор для чая/кофе
- телефон
- ТВ
- DVD - проигрыватель
- интернет - Wi Fi (бесплатно)
- номера для некурящих

Услуги

- открытый бассейн - 2
- массажный салон
- SPA - салон
- фитнес-центр
- бильярд
- теннисный корт
- обмен валюты
- сейф на ресепшн (бесплатно)
- библиотека
- интернет в лобби - Wi Fi (бесплатно)
- прачечная
- магазин
- лимузин-сервис
- аренда машин
- room service - 10;00-22:00
- бизнес центр
- конференц - залы

Детям

- детский бассейн
- детская кроватка
- услуги няни

Пляж

- зонтики и шезлонги на пляже (бесплатно)

Рестораны и бары

- Po-Lad Beach Bistro & Bar (BBQ, международная)
- Chef Chom`s Thai Restaurant
- The Butler`s (легкие закуски, напитки)
- Pool Bar (легкие закуски, напитки)
- Beach Bar (легкие закуски, напитки)

W Retreat 5*

9 km
10 km
0 m

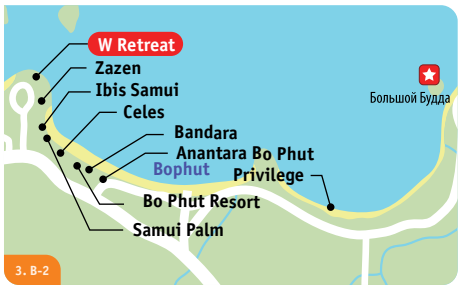

www.wretreatkohsamui.com

Комментарий ILVES TOUR: современный отель для взыскательных клиентов. Предлагает спокойный отдых и высокий уровень сервиса. Великолепный пляж и большой выбор Spa-программ.

- 2011 г. - 2013 г.
- mastercard, american express, visa, diners
- копия кредитной карты или 3000 Бат.
- расстояние до центра пляжа Чавенг

Номерной фонд

Виллы (1-3 эт.)

Название	Кол-во	м²	Примечание
Jungle Oasis*	13	163	GV, max 3, 2+1
Tropical Oasis	33	223	GV, max 3, 2+1
Ocean View Escape	14	163	SV, max 3, 2+1
Ocean Front Haven	10	223	SV, max 3, 2+1

* - connecting rooms (сообщающиеся номера)

В стандартном номере

- балкон/терраса
- кондиционер
- потолочный вентилятор
- напольное покрытие - натуральное дерево
- ванна/отдельный душ
- шампунь/гель для душа
- халаты / тапочки
- фен
- сейф (бесплатно)
- утюг / гладильная доска
- мини-бар
- набор для чая/кофе
- кофеварка
- телефон - IDD
- ТВ
- DVD/CD - проигрыватель
- интернет - wired/ Wi Fi (бесплатно)
- iPod docking station
- рабочий стол
- номера для некурящих
- бассейн

Услуги

- открытый бассейн
- салон красоты
- массажный салон
- сауна
- парная
- SPA - салон
- занятия йогой
- фитнес-центр
- уроки тайской кухни
- теннисный корт - 1
- обмен валюты
- сейф на ресепшн (бесплатно)
- DVD-библиотека
- интернет в лобби - wired/ Wi Fi (бесплатно)
- прачечная
- магазины
- шатл-сервис
- лимузин-сервис
- аренда машин
- аренда велосипедов
- аренда мотобайков
- room service (24 часа)
- бизнес центр
- конференц - залы (до 40 чел.)

Детям

- детская кроватка
- детское меню
- услуги няни

Пляж

- бар на пляже
- зонтики и шезлонги на пляже (бесплатно)

Рестораны и бары

- The Kitchen Table (международная)
- Namu (японская)
- WOOBAR (международная)
- Beach Bar - SIP Bar (легкие закуски, напитки)
- Tonic Bar (здоровое питание)

Бассейн

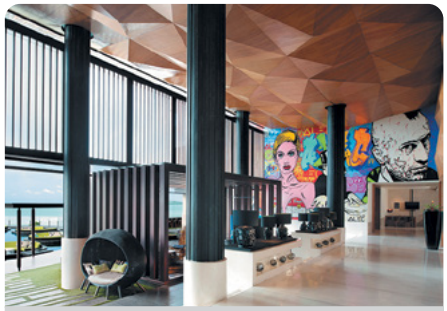
Лобби

Tropical Oasis

Jungle Oasis

Ресторан The Kitchen Table

Пляж Менам

Sala Samui Chaweng Beach Resort 5*

www.salahospitality.com/chaweng

Комментарий ILVES TOUR: Роскошный отель для взыскательных клиентов расположен на берегу моря на пляже Чавенг рядом с развитой туристической инфраструктурой. Размещение предлагается в двухэтажных коттеджах или виллах.

- 2018 г. - нет.
- mastercard, american express, visa, diners
- 3000 Бат за одну ночь или копия кредитной карты.
- расстояние до центра пляжа Чавенг

Здания отеля

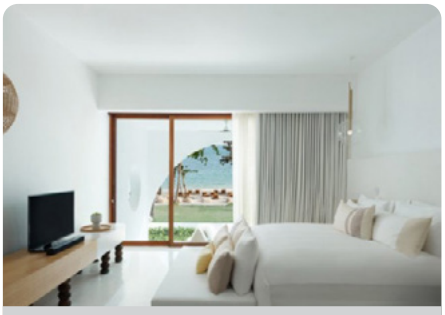
Oceanfront Garden Pool Suite

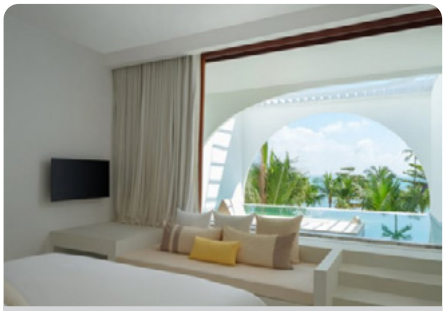
Oceanfront Balcony Pool Suite

Oceanfront Sala Pool Villa

Бассейн

Пляж Чавенг

Ресторан The Tent

Номерной фонд

Suites

Название	Кол-во	м²	Примечание
Oceanfront Garden Pool Suite	13	74	SV, max 3, 2+2
Oceanfront Balcony Pool Suite	30	66	SV, max 3, 2+2
Oceanfront 1Bedroom Pool Suite	4	135	SV, max 3, 2+2

Виллы

Oceanfront Sala Pool Villa	4	97	PV, max 3, 2+2

В стандартном номере

- кондиционер
- ванна под открытым небом/отдельный душ
- шампунь/гель для душа
- халаты / тапочки
- сейф
- мини-бар
- набор для чая/кофе
- кофеварка
- ТВ
- интернет - Wi Fi (бесплатно)
- iPod docking station
- внутренний дворик
- бассейн

Услуги

- каяки
- бизнес сервис
- водные виды спорта
- открытый бассейн
- тренажерный зал
- уроки тайской кухни
- интернет на всей территории - Wi Fi (бесплатно)
- прачечная
- лимузин-сервис
- room service - 06:00-22:00
- парковка

Детям

- детский бассейн
- детская кроватка

Пляж

- зонтики и шезлонги на пляже (бесплатно)

Рестораны и бары

- The Tent Beachfront Restaurant and Bar (для завтраков, международная, морепродукты, тайская)
- Beach Bar (легкие закуски, напитки)

Centara Grand Beach Resort Samui 5*

4 km

0 km

0 m

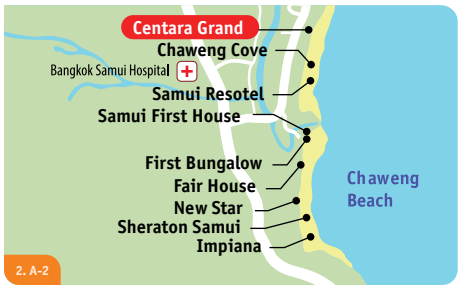

SPA

www.centarahotelsresorts.com

Комментарий ILVES TOUR: удобно расположенный отель подойдет всем, кто ценит уют и комфорт пятизвездочного отеля в сочетании с шоппингом и вечерними прогулками.

- 1997 г. - 2011 г.
- mastercard, american express, visa
- 5000 бат.
- расстояние до центра пляжа Чавенг

Номерной фонд

Здание (4 эт.)

Название	Кол-во	м²	Примечание
Deluxe Ocean Facing*	112	40	SV, max 3, 2+1
Premium Deluxe Ocean Facing*	55	40	SV, max 3, 2+1
Deluxe Pool Suite	22	62	SV, max 3, 2+2
1-Bedroom Suite*	6	80	SV, max 3, 2+2
1-Bedroom Premium Pool Suite	6	118	SV, max 3, 2+2
1-Bedroom Grand Pool Suite	1	163	SV, max 3, 2+2
Royal Suite	1	132	SV, max 3, 2+2

* - connecting rooms (сообщающиеся номера)

В стандартном номере

- балкон/терраса
- кондиционер
- напольное покрытие - паркет
- обеденный стол
- душ
- шампунь/гель для душа
- халаты / тапочки
- фен
- сейф (бесплатно)
- утюг / гладильная доска - (по запросу)
- мини-бар
- набор для чая/кофе
- телефон
- ТВ
- интернет - wired/ Wi Fi (платно)
- рабочий стол
- номера для некурящих

Услуги

- открытый бассейн
- джакузи
- салон красоты
- массажный салон
- сауна
- SPA - салон
- аэробика
- занятия йогой
- дайвинг-центр
- тренажерный зал
- уроки тайской кухни
- мини-гольф
- бильярд
- настольный теннис
- теннисный корт - 2
- обмен валюты
- сейф на ресепшн (бесплатно)
- библиотека
- интернет в лобби - Wi Fi (бесплатно)
- интернет-уголок - wired/ (бесплатно)
- сувенирный магазин
- прачечная
- лимузин-сервис
- room service - 24 ч.
- конференц - залы (10-150 чел.)

Детям

- анимация
- детский бассейн
- детская площадка
- детский клуб
- детская кроватка
- детское меню
- услуги няни

Пляж

- зонтики и шезлонги на пляже (бесплатно)

Рестораны и бары

- Coast Beach Bar and Grill (Гриль, морепродукты, международная)
- Palm Groove (международная, барбекю)
- Piccolo (легкие закуски, напитки)
- Islander (винотека - 09:00-24:00, легкие закуски, напитки)
- Dip and Sip (напитки)
- Zicos Brazilian Grill and Bar (бразильская, барбекю)
- Zing (выпечка, легкие закуски, напитки)

Территория отеля

Premium Deluxe Ocean Facing

Deluxe Ocean Facing

Лобби

Бассейн

Ресторан Hagi

Пляж Чавенг

Bo Phut Resort & SPA 5*

www.bophutresort.com

Комментарий ILVES TOUR: отель для любителей спокойного отдыха в сочетании с высоким уровнем сервиса и великолепным размещением. Ресторан отеля считается одним из самых элитных ресторанов острова.

- 2004 г. - 2012 г.
- mastercard, american express, visa
- копия кредитной карты или 300 долларов.
- расстояние до центра пляжа Чавенг

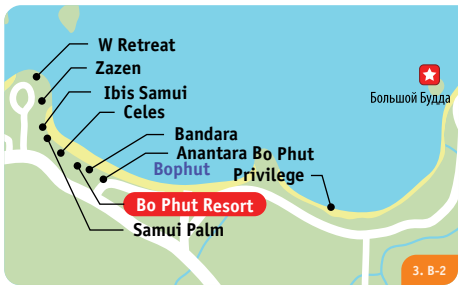

Территория отеля

Здание отеля

Deluxe Garden View Room

Бассейн

Garden Villa Standard

Лобби

Ресторан Sala Thai

Номерной фонд

Здание (3 эт.)

Название	Кол-во	м²	Примечание
Deluxe Garden View Room*	22	50	GV, max 2
Deluxe Room with Outdoor Jacuzzi	6	50	GV, max 2
Junior Suite with Outdoor Jacuzzi	1	70	GV, max 2

Виллы (1 эт.)

Garden Villa Standard*	23	80	GV, max 3, 2+1
Garden Villa Plunge Pool	2	105	GV/PV, max 3, 2+1
Garden Pool Villa	2	120	GV/PV, max 3, 2+1
Beachfront Villa Outdoor Jacuzzi	2	85	SV, max 3, 2+1
Premier Pool Villa	3	180	GV/PV, max 3, 2+1

* - connecting rooms (сообщающиеся номера)

В стандартном номере

- балкон/терраса
- кондиционер
- напольное покрытие - натуральное дерево
- ванна/отдельный душ
- шампунь/гель для душа
- халаты / тапочки
- фен
- сейф (бесплатно)
- утюг / гладильная доска - (по запросу)
- мини-бар
- набор для чая/кофе
- телефон
- ТВ - спутниковое
- DVD/CD - проигрыватель
- интернет - Wi Fi/wired (бесплатно)
- рабочий стол
- номера для некурящих

Услуги

- открытый бассейн
- салон красоты
- массажный салон
- сауна
- SPA - салон
- каякинг
- виндсёрфинг
- тренажерный зал
- уроки тайской кухни
- настольный теннис
- обмен валюты
- сейф на ресепшн (бесплатно)
- библиотека
- интернет в лобби - Wi Fi (бесплатно)
- сувенирный магазин
- прачечная
- магазин
- аренда машины
- аренда мотобайков
- room service (24ч.)
- бизнес центр
- конференц - залы (до 30 чел.)

Детям

- детский бассейн
- анимационные программы
- детская кроватка
- услуги няни

Пляж

- зонтики и шезлонги на пляже (бесплатно)

Рестораны и бары

- L Ocean (международная)
- Sala Thai (тайская)
- Lobby Bar (легкие закуски, напитки)
- Pool Bar (легкие закуски, напитки)

Ammatara Pura Pool Villa 5*

16 km

11 km

0 m

www.ammatarapura.com

Комментарий ILVES TOUR: новый отель, выполненный в национальном стиле, с элементами убранства тайского дворца. Приватность каждой виллы позволит комфортно отдохнуть здесь как семьям с детьми, так и молодоженам.

- 2012 г. - нет
- mastercard, american express, visa
- копия кредитной карты.
- расстояние до центра пляжа Чавенг

Номерной фонд

Виллы (1 эт.)

Название	Кол-во	м²	Примечание
Garden View Pool Villa	6	60	GV, max 2+2
Beachside Pool Villa	2	60	GV/SV, max 2+2
Sea View Pool Villa	6	60	SV, max 2+2
Beach Front Pool Villa 2 Bedroom	2	160	SV, max 4, 2+2

В стандартном номере

- балкон/терраса
- кондиционер
- потолочный вентилятор
- напольное покрытие - кафель
- кухня
- зона столовой
- гардеробная
- ванна/отдельный душ
- джакузи
- шампунь/гель для душа
- халаты / тапочки
- стиральная машинка
- фен
- сейф (бесплатно)
- утюг / гладильная доска
- мини-бар
- набор для чая/кофе
- микроволновка
- кофеварка
- телефон
- ТВ
- DVD - проигрыватель
- интернет - Wi Fi (бесплатно)
- iPod docking station
- рабочий стол
- номера для некурящих
- патио
- сад
- бассейн
- sala-зона расслабления

Услуги

- открытый бассейн с джакузи
- массажный салон
- сауна
- занятия йогой
- тренажерный зал
- уроки - тайской кухни
- настольный теннис
- библиотека
- DVD-библиотека
- интернет в лобби - Wi Fi (бесплатно)
- прачечная
- шатл-сервис
- лимузин-сервис
- аренда машин
- аренда мотобайков
- room service (24 часа)

Детям

- детский бассейн
- анимационные программы
- детский клуб
- детская кроватка
- детское меню
- услуги няни

Пляж

- зонтики и шезлонги на пляже (бесплатно)

Рестораны и бары

- Ammata Restaurant (международная, тайская)
- Beach Bar (легкие закуски, напитки)

Вид на территорию отеля с террасы Garden View Pool Villa

Garden View Pool Villa

Ресторан Ammata

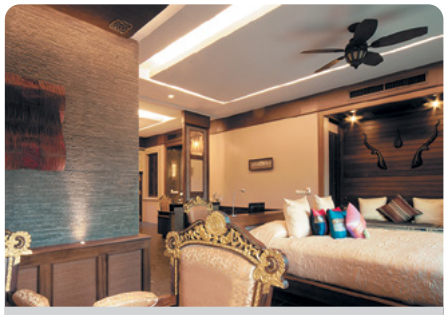

Garden View Pool Villa

Бассейн

Пляж Ламаи

InterContinental Koh Samui Resort 5*

www.samui.intercontinental.com

Комментарий ILVES TOUR: уютный отель, расположенный на склоне холма, среди богатой тропической растительности. Все номера и виллы имеют очаровательный вид на Сиамский залив.

- 1993 г. - 2012 г.
- mastercard, american express, visa, diners
- копия кредитной карты или 2000 Бат.
- расстояние до центра пляжа Чавенг

30 km

27 km

0 m

Территория отеля

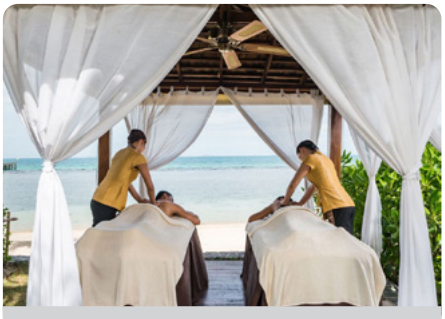

Spa

Resort Classic Ocean View Room

Beach Lounge

Club Beachfront Pool Villa

Air Bar

Club InterContinental Lounge

Номерной фонд

Здание (4 эт.)

Название	Кол-во	м²	Примечание
Resort Classic Ocean View Room	27	65	SV, max 3, 2+1
Panoramic Ocean View Room	12	65	SV, max 3, 2+1
Family Room	4	65	SV, max 2+2
Club Tropical Pavillion	3	70	GV/SV, max 3, 2+1
Club Ocean View Terrace Suite	4	120	SV, max 3, 2+1
Club Panoramic Ocean View Suite	3	147	SV, max 3, 2+1

Виллы (эт.)

Club Beach Front Pool Villa	12	99	SV, max 3, 2+1
Club 2-Bedroom Ocean View Residence	17	24	SV, max 6, 4+2
Club Napa Reserve 3-Bedrooms Residence	1	660	SV, max 9, 6+3

В стандартном номере

- балкон
- кондиционер
- напольное покрытие - паркет
- гардеробная
- ванна/отдельный душ
- шампунь/гель для душа
- халаты / тапочки
- фен
- сейф (бесплатно)
- утюг / гладильная доска
- мини-бар
- набор для чая/кофе
- телефон
- ТВ
- DVD - проигрыватель
- интернет - wired/ Wi Fi (бесплатно)
- iPod docking station
- рабочий стол
- номера для некурящих

Услуги

- открытый бассейн - 7
- салон красоты
- массажный салон
- сауна
- SPA - салон
- занятия аэробикой, йогой
- пилатес
- фитнес-центр
- дайвинг-центр
- уроки тайской кухни
- настольный теннис
- теннисный корт - 2
- волейбол
- обмен валюты
- сейф на ресепшн (бесплатно)
- библиотека
- DVD-библиотека
- интернет в лобби - Wi Fi (бесплатно)
- сувенирный магазин
- прачечная
- шатл-сервис
- лимузин-сервис
- аренда машин, велосипедов, мотобайков
- room service (24часа)
- бизнес центр
- конференц - залы (до 70 чел.)

Детям

- детский бассейн
- детская площадка
- анимационные программы
- детский клуб
- детская кроватка
- детское меню
- услуги няни

Пляж

- зонтики и шезлонги на пляже (бесплатно)

Рестораны и бары

- Amber (международная)
- Flames (средиземноморская, морская)
- Air Bar (легкие закуски, напитки)
- Serene (легкие закуски, напитки)
- Beach Bar (легкие закуски, напитки)

Pavilion Samui Villas & Resort 5*

45 km

18 km

0 m

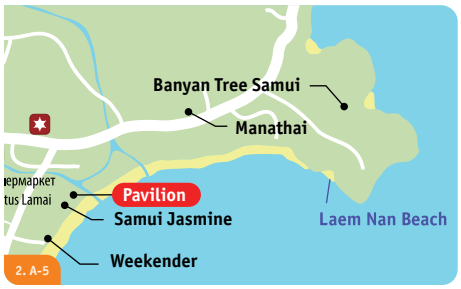

www.pavilionsamui.com

Комментарий ILVES TOUR: роскошный отель-бутик. Рекомендуется для уединенного романтического отдыха.

- 1990 г. - 2013 г.
- mastercard, american express, visa, diners
- копия кредитной карты или 50% от стоимости проживания.
- расстояние до центра пляжа Чавенг

Номерной фонд

Здание-шале (2 эт.)

Название	Кол-во	м²	Примечание
Deluxe Jacuzzi Suite*	8	55	GV, max 2, 2+1
Deluxe Balcony Suite	28	44	GV, max 3, 2+1
Plunge Pool Suite*	20	55	GV, max 3, 2+1

Виллы (1-2 эт.)

Hydro Pool Villa	18	60	GV, max 3, 2+2
Grand Pool Villa*	4	160	SV/GV, max 3, 2+2
2 BR Pavillion Pool Residence	4	220	GV, max 4, 4+1

* - connecting rooms (сообщающиеся номера)

В стандартном номере

- балкон
- кондиционер
- потолочный вентилятор
- напольное покрытие - паркет
- обеденный стол
- гардеробная
- ванна с джакузи/ отдельный душ
- шампунь/гель для душа
- халаты / тапочки
- фен
- сейф (бесплатно)
- утюг / гладильная доска - (по запросу)
- мини-бар
- набор для чая/кофе
- телефон - IDD
- ТВ - спутниковое
- DVD/CD - проигрыватель
- интернет - Wi Fi (бесплатно)
- iPod
- рабочий стол
- номера для некурящих

Услуги

- открытый бассейн
- массажный салон
- сауна
- SPA - салон
- фитнес-центр
- библиотека
- DVD-библиотека
- интернет в лобби - Wi Fi (бесплатно)
- прачечная
- магазин
- лимузин-сервис
- аренда машины
- аренда мотобайков
- room service (07:00-22:00)
- конференц - залы (до 24 чел.)

Детям

- детский бассейн
- детская кроватка
- детское меню
- услуги няни

Пляж

- зонтики и шезлонги на пляже (бесплатно)

Рестораны и бары

- The Patio Restaurant (тайская, итальянская, международная)
- The Scenic Corner (легкие закуски, напитки)
- Lookout Bar (легкие закуски, напитки)
- Samui Potato Beach Club (напитки)
- Coffee Way (кафе, выпечка)
- Palate Chinese House (китайская, морепродукты, тайская)

Территория отеля

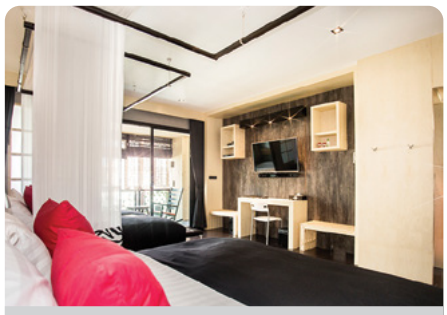

Deluxe Jacuzzi Suite

Hydro Pool Villa

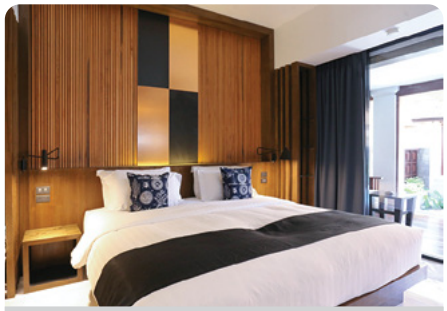

Plunge Pool Suite

Ресторан The Patio

Garden Pool Villa

Бассейн

Melati Beach Resort & SPA 5*

www.melatiresort.com

Комментарий ILVES TOUR: роскошный новый отель для взыскательных клиентов. Виллы идеальны для полной приватности.

- 2007 г. -нет.
- mastercard, american express, visa
- нет.
- расстояние до центра пляжа Чавенг

6 km
9 km
0 m

Территория отеля

Grand Deluxe

Private Garden Pool

Pool Villa Suite

Бассейн

Ресторан Kan Sak Thong

Пляж

Номерной фонд

Здание (2 эт.)

Название	Кол-во	м²	Примечание
Grand Deluxe*	38	77	GV, max 3, 2+2
Private Garden Pool*	14	143	GV/PV, max 3, 2+2

Виллы (1 эт.)

Pool Villa*	12	143	GV/PV, max 3, 2+2
Pool Villa Suite	6	196	GV/PV, max 3, 2+2
Family Pool Villa	5	200	GV/PV, max 5, 4+1
Presidential Suite	2	347	GV/PV, max 6+1

* - connecting rooms (сообщающиеся номера)

В стандартном номере

- балкон
- кондиционер
- потолочный вентилятор
- напольное покрытие - кафель
- гардеробная
- ванна/отдельный душ
- шампунь/гель для душа
- халаты / тапочки
- фен
- сейф
- мини-бар
- набор для чая/кофе
- телефон
- ТВ
- DVD - проигрыватель
- интернет - wired/ Wi Fi (бесплатно)
- рабочий стол
- номера для некурящих
- патио

Услуги

- открытый бассейн - 2
- массажный салон
- парная
- SPA - салон
- занятия йогой
- фитнес-центр
- каякинг
- уроки тайской кухни
- уроки - тайского бокса
- обмен валюты
- сейф на ресепшн
- библиотека
- интернет в лобби - wired/ Wi Fi (бесплатно)
- сувенирный магазин
- прачечная
- электрокары
- шатл-сервис
- лимузин-сервис
- русскоговорящий сотрудник
- room service - 24 ч.
- бизнес центр
- конференц - залы (10-70 чел.)

Детям

- детский бассейн
- детская площадка
- анимационные программы
- детский клуб
- детская кроватка
- детское меню

Пляж

- зонтики и шезлонги на пляже (бесплатно)

Рестораны и бары

- Kan Sak Thong Restaurant (тайская, азиатская)
- View Restaurant (морепродукты, международная, барбекю)
- Sea View Bar (легкие закуски, напитки)

Santiburi Beach Resort and Spa 5*

12 km

11 km

0 m

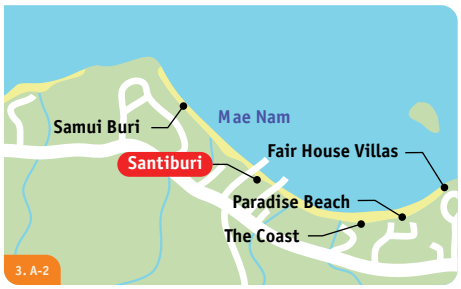

SPA

www.santiburi.com

Комментарий ILVES TOUR: отель рекомендуется семьям с детьми. К услугам отдыхающих: фрукты и напитки прямо на пляже, а также можно насладится послеобеденным чаем и кофе с десертом в лобби-баре.

- 1992 г. - 2014 г.
- mastercard, american express, visa, diners
- копия кредитной карты или 6000 Бат.
- расстояние до центра пляжа Чавенг

Номерной фонд

Здание (2 эт.)

Название	Кол-во	м²	Примечание
1BR Duplex Suite*	8	55	GV/PV, max 3, 2+1
2BR Duplex Suite*	4	91	GV/PV, max 5, 4+2
Виллы (1 эт.)			
Deluxe Garden Villa	10	60	GV, max 3, 2+2
Grand Deluxe Garden Villa	20	65	GV, max 3, 2+2
Grand Deluxe Garden Villa with Plunge Pool	12	115	GV, max 3, 2+2
Deluxe Beach Front Villa	7	65	GV, max 3, 2+2
Deluxe Pool Villa	4	136	PV, max 4, 2+2
Grand Deluxe Pool Villa 1BR	6	285	PV, max 4, 3+2
2BR Grand Deluxe Beach Front Villa plunge pool	1	176	SV/PV, max 5, 4+2
2BR Grand Deluxe Beach Front Villa plunge pool	1	195	GV, max 5, 4+2

* - connecting rooms (сообщающиеся номера)

В стандартном номере

- балкон
- кондиционер
- напольное покрытие - паркет
- LR+1BR
- душ
- шампунь/гель для душа
- халаты / тапочки
- фен
- сейф
- мини-бар
- набор для чая/кофе
- кофеварка
- телефон
- ТВ
- DVD - проигрыватель
- интернет - Wi Fi (бесплатно)
- рабочий стол
- количество уровней - 2

Услуги

- открытый бассейн
- салон красоты
- массажный салон
- SPA - салон
- занятия йогой
- фитнес-центр
- дайвинг-центр
- водные развлечения
- уроки тайской кухни
- гольф
- бильярд
- сквош
- настольный теннис
- теннисный корт
- обмен валюты
- библиотека
- DVD-библиотека
- интернет в лобби - Wi Fi (бесплатно)
- сувенирный магазин
- прачечная
- шатл-сервис
- лимузин-сервис
- аренда машины
- русскоговорящий сотрудник
- room service (24 часа)
- бизнес центр
- конференц - залы (12-122 чел.)

Детям

- детский бассейн
- детская площадка
- анимационные программы
- детский клуб
- детская кроватка
- детское меню
- услуги няни

Пляж

- зонтики и шезлонги на пляже (бесплатно)

Рестораны и бары

- Vimarnmek Restaurant (для завтраков, международная)
- Beach House (легкие закуски, напитки)
- Salathai Restaurant (тайская)
- The Lounge (легкие закуски, напитки)
- Pool Bar (легкие закуски, напитки)

Территория отеля

Deluxe Garden Villa

Deluxe Garden Villa

Grand Deluxe Pool Villa

Vimarnmek

Пляж Менам

Royal Muang Samui Villas 5*

muangsamui.com/royalmuangsamuivillas

Комментарий ILVES TOUR: новый отель, выполненный в национальном тайском стиле. Просторные номера с джакузи, большими террасами, виллы с бассейнами.

- 2009 г. - нет.
- mastercard, american express, visa, diners
- нет.
- расстояние до центра пляжа Чавенг

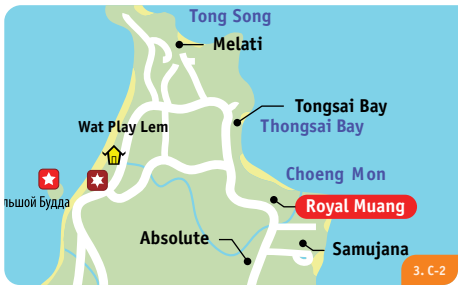

Здания отеля

Pool Suite Garden View

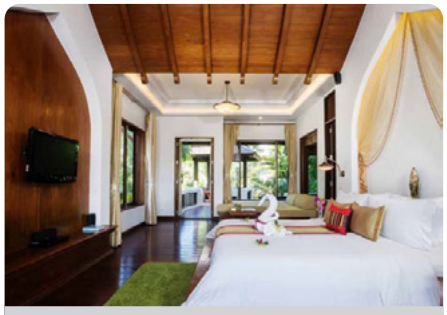

Grand Deluxe Suites Garden View

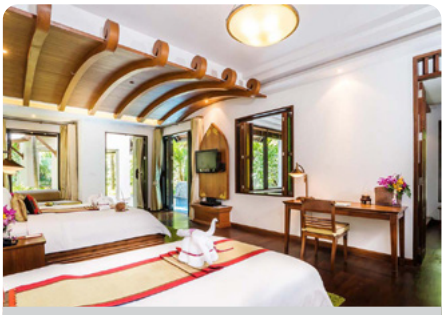

Family Pool Suite Garden View

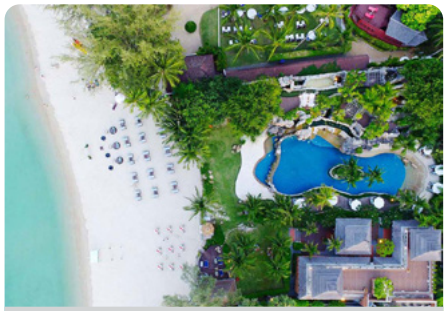

Пляж и бассейн

Лобби

Samui Sailor

Номерной фонд

Здание

Название	Кол-во	м²	Примечание
Grand Deluxe Suites Garden View	30	90	GV, max 2, 2+2
Pool Suite Garden View	16	125	GV, max 2, 2+2
Family Pool Suite Garden View	16	125	GV, max 2, 2+2

Виллы (эт.)

1-Bedroom Pool Villa Garden View	8	160	GV, max 3, 2+1
1-Bedroom Pool Villa Sea View	2	160	SV, max 2, 2+2
2-Bedroom Family Pool Villa Garden View	5	180	GV, max 4, 4+1

В стандартном номере

- балкон
- кондиционер
- напольное покрытие - паркет
- спальня с зоной гостиной
- джакузи/отдельный душ
- шампунь/гель для душа
- халаты / тапочки
- фен
- сейф
- мини-бар
- набор для чая/кофе
- телефон
- ТВ - спутниковое
- DVD/CD - проигрыватель
- интернет - Wi Fi (бесплатно)

Услуги

- велосипеды
- уроки национальных ремесел
- открытый бассейн
- SPA - салон
- занятия йогой
- тренажерный зал
- уроки тайской кухни
- уроки - массажа, тайского языка, тайского боксаа
- обмен валюты
- интернет на всей территории - Wi Fi (бесплатно)
- прачечная
- лимузин-сервис
- аренда машин

Детям

- занятия с детьми - уроки приготовления пиццы
- детский бассейн
- детский клуб
- детская кроватка
- детское меню
- услуги няни

Пляж

- зонтики и шезлонги на пляже (бесплатно)

Рестораны и бары

- Spice Zone Beach Restaurant (итальянская, международная, морепродукты, тайская)
- Samui Sailor Grill Restaurant (Гриль)
- Ciccio Ristorante Pizzeria (итальянская)
- Spice Zone Beach Bar (легкие закуски, напитки)

Sheraton Samui Resort 5*

5 km

1 km

0 m

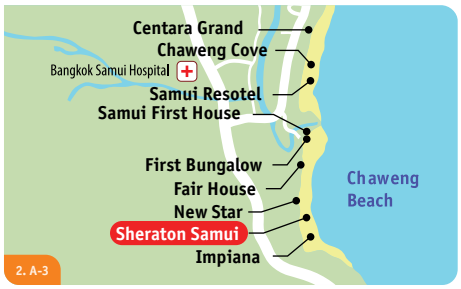

www.starwoodhotels.com

Комментарий ILVES TOUR: отличный вариант для спокойного отдыха.

- 2000 г. - 2014 г.
- mastercard, american express, visa
- нет.
- расстояние до центра пляжа Чавенг

Номерной фонд

Здание (2-4 эт.)

Название	Кол-во	м²	Примечание
Standard	27	34	GV/SV, max 2
Superior	90	43	GV/SV, max 3, 2+1
Studio	10	55	SV, max 3, 2+1

В стандартном номере

- балкон
- кондиционер
- напольное покрытие - паркет
- ванна/отдельный душ
- шампунь/гель для душа
- халаты / тапочки
- фен
- сейф
- мини-бар
- набор для чая/кофе
- телефон - IDD
- ТВ - спутниковое
- DVD - проигрыватель - (по запросу)
- интернет - Wi Fi (бесплатно)

Услуги

- открытый бассейн
- SPA - салон
- фитнес-центр
- тренажерный зал
- уроки - тайской кухни
- теннисный корт
- обмен валюты
- сейф на ресепшн (бесплатно)
- интернет в лобби - Wi Fi (платно)
- прачечная
- магазин
- шатл-сервис
- room service (24 часа)
- конференц - залы (30 - 400 чел.)

Детям

- детский меню
- детский игровой центр
- детский бассейн

Пляж

- бар на пляже
- зонтики и шезлонги на пляже (бесплатно)

Рестораны и бары

- Long Talay (международная, морепродукты)
- Blue Monkey (напитки, международная)
- Lobby Lounge (закуски)
- Coco Spice (для завтраков)
- Pool Bar (легкие закуски, напитки)

Территория отеля

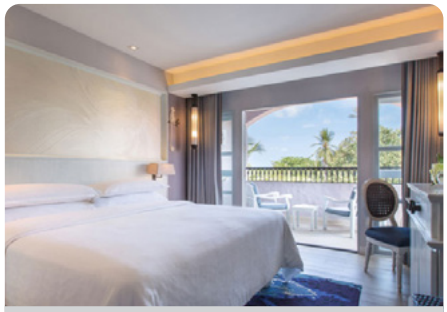

Standard

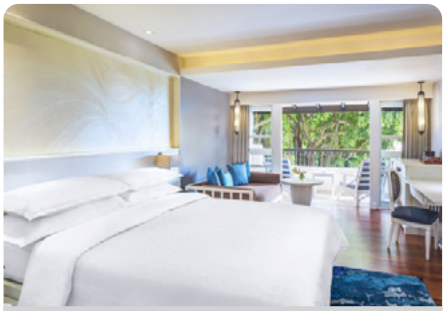

Superior

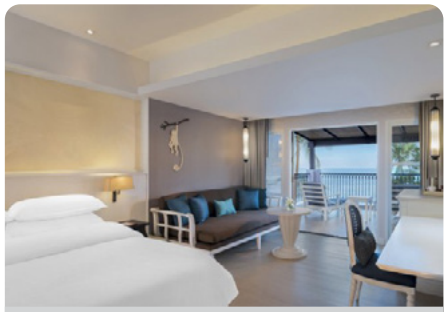

Studio

Бассейн

Пляж

Long Talay

Santhiya Koh Phangan Resort and Spa 5*

www.santhiya.com

Комментарий ILVES TOUR: отель расположен в собственной бухте, в окружении тропической растительности. Рекомендуется для спокойного, комфортного отдыха.

- 2006 г. - нет.
- mastercard, american express, visa
- копия кредитной карты.
- расстояние до центра пляжа Рин.

45 km
18 km
0 m

Территория отеля

Deluxe room

Supreme Deluxe room

Sea View pool Villa Suite

Здание отеля

Ресторан Chantara

Hideaway Pool Villa Suite

Номерной фонд

Здание (2 эт.)

Название	Кол-во	м²	Примечание
Deluxe room	20	43	SV/GV, max 3, 2+2
Supreme Deluxe room	10	48	SV, max 3, 2+2
Supreme Deluxe Pool Access	10	48	SV, max 3, 2+2

Виллы (1 эт.)

Hideaway Pool Villa Suite	24	115	GV, max 3, 2+2
Sea View pool Villa Suite	25	115	GV, max 3, 2+2
Sea View Pool Villa Suite plus	6	115	GV, max 3, 2+2
Royal Grand Pool Villa	4	197	GV, max 6, 4+4

В стандартном номере

- балкон
- кондиционер
- потолочный вентилятор
- напольное покрытие - натуральное дерево
- ванна с джакузи/ отдельный душ
- шампунь/гель для душа
- халаты / тапочки
- фен
- сейф (бесплатно)
- мини-бар
- набор для чая/кофе
- телефон
- ТВ
- DVD/CD - проигрыватель
- интернет - Wi Fi (бесплатно)
- рабочий стол
- номера для некурящих

Услуги

- открытый бассейн с джакузи - 2
- массажный салон
- парная
- SPA - салон
- занятия йогой
- тренажерный зал
- уроки - тайской кухни
- обмен валюты
- библиотека
- DVD-библиотека
- интернет в лобби - Wi Fi (бесплатно)
- сувенирный магазин
- прачечная
- шатл-сервис
- room service (24 часа)

Детям

- детский бассейн
- детская кроватка
- детское меню
- услуги няни

Пляж

- зонтики и шезлонги на пляже (бесплатно)

Рестораны и бары

- Chantara (европейская, тайская)
- By the Sea & Bar (морская, тайская)

Banana Fan Sea 4*

3 km

1 km

0 m

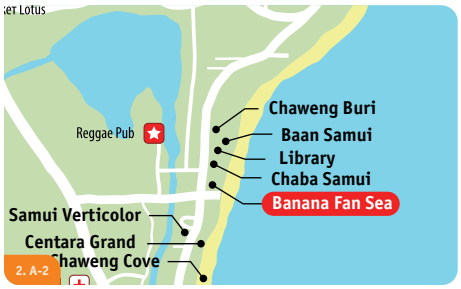

www.bananafansea.com

Комментарий ILVES TOUR: удобно расположенный отель подойдет для любителей совмещать отдых с шоппингом и вечерними развлечениями. Большой выбор категорий номеров позволяет подобрать удобное размещение для любой категории гостей.

- 2001 г. - 2007 г.
- mastercard, american express, visa
- нет.
- расстояние до центра пляжа Чавенг

Номерной фонд

Виллы, (1 эт.)

Название	Кол-во	м²	Примечание
Superior Without Balcony	4	24	NV, max 3, 2+1
Superior Balcony	8	24	GV, max 2+1
Deluxe*	44	20	GV, max 2
Deluxe Triple	10	20	GV, max 3, 2+1
Pool View Bungalow	1	24	PV, max 2+1
Beach Front Villa	1	24	SV, max 2+1
Executive Suite	1	32	SV, max 3, 2+1
Pool Villa 2BR	1	44	PV, max 4, 2+2
Beach Front Suite	1	40	SV, max 3, 2+1
2 BR Beach Front Villa with Private Pool	1	58	SV, max 5, 3+2

В стандартном номере

- балкон
- кондиционер
- напольное покрытие - кафель
- ванна/отдельный душ
- шампунь/гель для душа
- халаты / тапочки
- фен
- сейф
- мини-бар
- набор для чая/кофе
- телефон - IDD
- ТВ - спутниковое
- интернет - Wi Fi (бесплатно)

Услуги

- пляжный волейбол
- открытый бассейн с джакузи
- массажный салон
- уроки тайской кухни
- настольный теннис
- обмен валюты
- интернет-уголок
- интернет в лобби - wired/ Wi Fi (бесплатно)
- прачечная
- лимузин-сервис
- аренда машин/ мотобайков
- room service (06:00-23:00)

Детям

- детский бассейн
- детская кроватка
- услуги няни

Пляж

- зонтики и шезлонги на пляже (бесплатно)

Рестораны и бары

- Bai Tong (международная, для завтраков, тайская)

Бассейн

Superior Balcony

Deluxe

Ресторан Bai Tong

Deluxe

Пляж

Buri Rasa Village Koh Phangan 4*

www.burirasa.com

Комментарий ILVES TOUR: отель расположен на пляже, в окружении тропической растительности. Рекомендуется для спокойного, комфортного отдыха.

- 2012 г. - нет.
- mastercard, american express, visa, diners
- нет.
- расстояние до центра пляжа Рин.

45 km

48km

0 m

Здание отеля

Deluxe

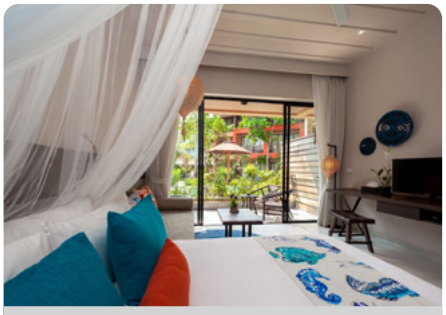

Deluxe Pool View

Ресторан

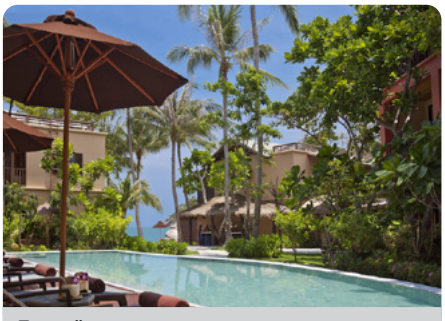

Бассейн

Пляж

Номерной фонд

Здание (эт.)

Название	Кол-во	м²	Примечание
Deluxe	13	35	GV, max 2, 2+1
Deluxe Pool View	32	35	PV, max 2, 2+1
Ocean View Deluxe	9	45	SV, max 2, 2+1
Ocean Front Deluxe	9	45	SV, max 2, 2+1

В стандартном номере

- балкон
- кондиционер
- потолочный вентилятор
- спальня с зоной гостиной
- душ
- шампунь/гель для душа
- халаты / тапочки
- фен
- сейф
- мини-бар
- набор для чая/кофе
- телефон
- ТВ
- DVD - проигрыватель
- интернет - Wi Fi (бесплатно)

Услуги

- бизнес сервис
- каяки
- интернет на территории отеля
- открытый бассейн
- массажный салон
- водные развлечения
- тренажерный зал
- уроки тайской кухни
- банкомат
- сувенирные магазины
- прачечная
- шатл-сервис
- лимузин-сервис
- room service
- парковка

Детям

- детская кроватка
- услуги няни

Пляж

- зонтики и шезлонги на пляже (бесплатно)

Рестораны и бары

- The Beach Club @ Buri Rasa Koh Phangan (международная, тайская)

Bandara Resort and Spa 4*

8 km

7 km

0 m

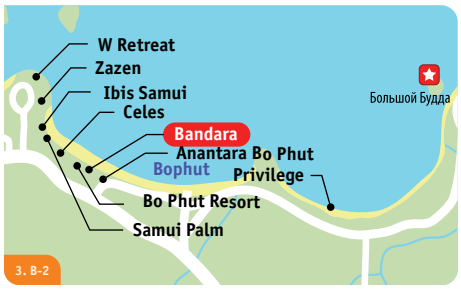

www.bandarasamui.com

Комментарий ILVES TOUR: очень популярный отель для семейного отдыха и молодоженов. В интерьере отеля гармонично сочетаются восточная экзотика и современный комфорт. Пляж Бо Пут практически не подвержен отливам, что гарантирует возможность купаться в море круглый год.

- 2005 г. - 2013 г.
- mastercard, american express, visa
- копия кредитной карты или 5000 Бат.
- расстояние до центра пляжа Чавенг

Номерной фонд

Здания (2-4 эт.)

Название	Кол-во	м²	Примечание
Deluxe*	122	44	PV/GV, max 2, 2+1

Виллы (1 эт.)

Villa	28	103	GV, max 3, 2+2
Pool Villa Suite	18	104	GV, max 3, 2+2

* - connecting rooms (сообщающиеся номера)

В стандартном номере

- балкон/терраса
- кондиционер
- напольное покрытие - кафель
- ванна/отдельный душ
- шампунь/гель для душа
- халаты / тапочки
- фен
- сейф (бесплатно)
- утюг / гладильная доска - (по запросу)
- мини-бар
- набор для чая/кофе
- телефон
- ТВ - спутниковое
- DVD - проигрыватель
- интернет - Wi Fi (бесплатно)
- рабочий стол
- номера для некурящих

Услуги

- открытый бассейн - 2
- салон красоты
- массажный салон
- сауна
- SPA - салон
- йога
- фитнес-центр
- уроки тайской кухни
- уроки - тайского бокса
- обмен валюты
- сейф на ресепшн (бесплатно)
- библиотека
- DVD-библиотека
- интернет в лобби - Wi Fi (бесплатно)
- прачечная
- шатл-бас
- лимузин-сервис
- аренда машин
- русскоговорящий сотрудник
- room service (24 ч.)
- бизнес центр
- конференц - залы (до 50 чел.)

Детям

- детский бассейн
- анимационные программы
- детская кроватка
- детское меню
- услуги няни

Пляж

- зонтики и шезлонги на пляже (бесплатно)

Рестораны и бары

- Chomdao - Truly (европейская, тайская)
- Leelavadee (европейская, тайская, международная)
- Pool Bar (легкие закуски, напитки)
- Ling Lounge (легкие закуски, напитки)
- Beach Bar (легкие закуски, напитки)

Территория отеля

Villa

Deluxe

Pool Villa Suite

Лобби

Ресторан Chomdao

Бассейн

Centara Villas Samui 4*

www.centarahotelsresorts.com

Комментарий ILVES TOUR: виллы расположены на склоне холма, что может создать дискомфорт при передвижении по территории для пожилых гостей отеля или семей с маленькими детьми. Рекомендуется для любителей активного отдыха.

- 1998 г. - 2011 г.
- mastercard, american express, visa, diners
- копия кредитной карты или 1500 Бат за одну ночь.
- расстояние до центра пляжа Чавенг

22 km
16 km
0 m

Бассейн

Номерной фонд

Виллы (1 эт.)

Название	Кол-во	м²	Примечание
Garden Villa	32	38	GV, max 3, 2+1
Deluxe Villa	20	42	GV, max 3, 2+1
Deluxe Ocean View Villa	11	42	SV, max 3, 2+1
Deluxe Spa Villa	23	52	GV, max 3, 2+1
Deluxe Pool Villa	9	60	GV, max 3, 2+1
Deluxe Pool Villa Ocean View	5	60	SV, max 3, 2+1
Premium Deluxe Pool Villa	1	76	PV, max 3, 2+1
Family Deluxe Pool Villa	1	151	PV, max 3, 2+1

В стандартном номере

- балкон
- кондиционер
- потолочный вентилятор
- напольное покрытие - паркет
- душ
- шампунь/гель для душа
- тапочки
- фен
- сейф (бесплатно)
- утюг / гладильная доска
- мини-бар
- набор для чая/кофе
- телефон
- ТВ - спутниковое
- интернет - Wi Fi (платно)
- рабочий стол
- номера для некурящих

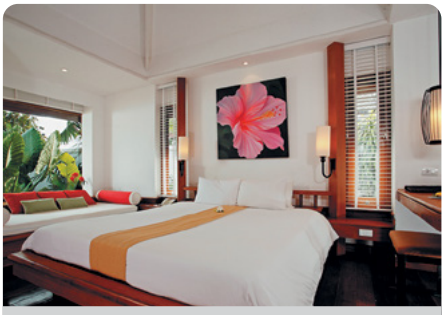
Garden Villa

Deluxe Villa Ocean View

Услуги

- открытый бассейн - 3
- джакузи
- массажный салон
- парная
- SPA - салон
- занятия аэробикой
- фитнес-центр
- дайвинг-центр
- уроки тайской кухни
- бильярд
- настольный теннис
- обмен валюты
- библиотека
- DVD-библиотека
- интернет в лобби - wired/ Wi Fi (бесплатно)
- сувенирный магазин
- прачечная
- шатл-бас
- лимузин-сервис
- аренда машин/ мотобайков
- аренда велосипедов
- room service - 06:30-22:30
- конференц - залы (5-80 чел.)

Deluxe Pool Villa

Лобби

Детям

- детский бассейн
- детская площадка
- детская кроватка
- детское меню
- услуги няни

Пляж

- зонтики и шезлонги на пляже (бесплатно)

Рестораны и бары

- The Reef Cafe (азиатская, международная)
- Papillion (Lobby Bar) (живая музыка, легкие закуски, напитки)
- Coral Bar (Beach Bar) (BBQ, легкие закуски, напитки)
- Butterfly Exhibition (мороженное, легкие закуски, напитки)

Ресторан Reef Cafe

Пляж

Celes Beachfront Resort 4*

8 km
7 km
0 m

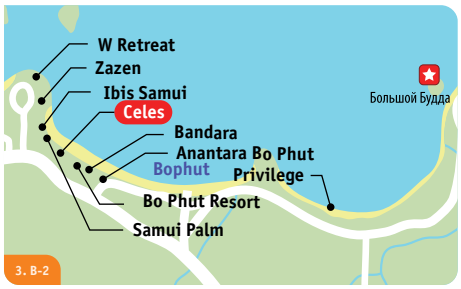

SPA

www.celesresorts.com

Комментарий ILVES TOUR: отель для любителей спокойного отдыха в сочетании с высоким уровнем сервиса и великолепным размещением. Пляж Бо Пут практически не подвержен отливам, что гарантирует возможность купаться в море круглый год.

- 2016 г. - нет.
- mastercard, american express, visa, diners
- копия кредитной карты.
- расстояние до центра пляжа Чавенг

Номерной фонд

Здание - Botanical Zone (2 эт.)

Название	Кол-во	м²	Примечание
Deluxe	50	45	GV, max 3, 2+1

Виллы (1 эт.)

Pool Villa	10	85	PV, max 3, 2+1
Beachfront Pool Villa	8	154	SV, max 3, 2+1

В стандартном номере

- балкон/терраса
- кондиционер
- душ
- шампунь/гель для душа
- сейф
- мини-бар
- кофеварка
- телефон
- ТВ
- DVD-проигрыватель
- интернет - Wi Fi (бесплатно)
- корзина фруктов ежедневно

Услуги

- открытый бассейн - с морской водой
- SPA - салон
- занятия йогой
- тренажерный зал
- курсы тайской кухни
- уроки - тайского бокса
- библиотека
- DVD-библиотека
- интернет-уголок
- прачечная
- аренда машин

Детям

- детская кроватка

Пляж

- зонтики и шезлонги на пляже (бесплатно)

Рестораны и бары

- The Patio (международная)
- Scenic (международная)
- Lookout Bar (легкие закуски, напитки)
- Pool Bar (легкие закуски, напитки)

Территория отеля

Здания отеля

Deluxe

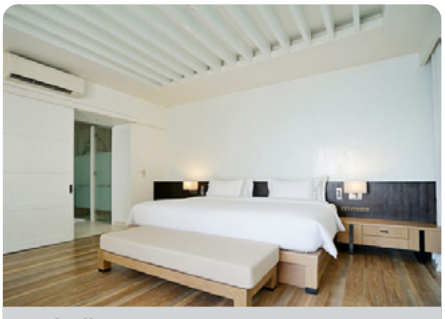

Pool Villa

Pool Villa

Beachfront Pool Villa

Ресторан

Fair House Villas & Spa 4*

www.fairhousevillas.com

Комментарий ILVES TOUR: комфортабельный отель с хорошими завтраками. Рекомендуется для молодоженов.

- 1996 г. - 2019 г.
- mastercard, american express, visa, diners
- копия кредитной карты.
- расстояние до центра пляжа Чавенг

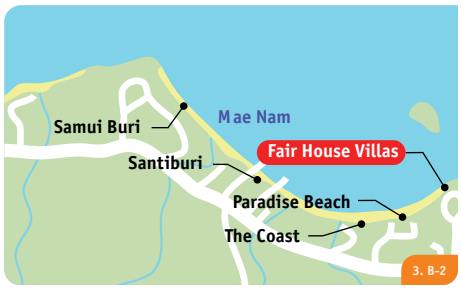

9 km

10m

0 m

Бассейн

Garden Villa

Территория вилл

Sunset Suite

Здания отеля

Лобби

Pool Villa

Номерной фонд

Здание (2 эт.)

Название	Кол-во	м²	Примечание
Deluxe Balcony	6	62	GV, max 3, 2+2
Sunset Suite	8	69	SV, max 3, 2+2
Ocean Suite	2	69	SV, max 3, 2+2

Виллы (1 эт.)

Garden Villa*	35	50	GV, max 3, 2+2
Sunset Jacuzzi	6	61	GV, max 3, 2+2
Pool Villa	10	63	GV/SV, max 3, 2+2
Beachfront Villa	5	115	SV, max 3, 2+2

В стандартном номере

- балкон
- кондиционер
- напольное покрытие - паркет
- ванна/отдельный душ
- шампунь/гель для душа
- халаты / тапочки
- сейф
- набор для чая/кофе
- телефон
- ТВ - спутниковое
- интернет - Wi Fi (бесплатно)
- номера для некурящих

Услуги

- открытый бассейн
- сауна
- SPA - салон
- фитнес-центр
- уроки тайской кухни
- обмен валюты
- сейф на ресепшн (бесплатно)
- интернет в лобби - Wi Fi (бесплатно)
- прачечная
- шатл-бас
- лимузин-сервис
- аренда машин и мотоциклов
- room service (24 часа)

Детям

- детская кроватка
- детское меню
- услуги няни

Пляж

- зонтики и шезлонги на пляже (бесплатно)

Рестораны и бары

- The Bre-Eze Restaurant (интернет, международная, барбекю)
- The Bre-Eze Bar (легкие закуски, напитки)
- Pool Bar (легкие закуски, напитки)

Chaba Cabana Beach Resort 4*

4 km
1 km
0 m

SPA

www.chabanet.com

Комментарий ILVES TOUR: удобно расположенный отель подойдет для тех, кто любит совмещать отдых с шоппингом и вечерними развлечениями. Молодоженам отель предоставляет празднично оформленные номера. Рекомендуется для молодежного отдыха.

- 2000 г. - 2013 г.
- mastercard, american express, visa
- нет.
- расстояние до центра пляжа Чавенг

Номерной фонд

Здания (2-4 эт.)

Название	Кол-во	м²	Примечание
Deluxe Building*	56	32	GV, max 3, 2+2

Виллы (1 эт.)

Deluxe Villa*	10	32	GV/SV, max 3, 2+2

* - connecting rooms (сообщающиеся номера)

В стандартном номере

- балкон
- кондиционер
- потолочный вентилятор
- напольное покрытие - кафель
- ванна/душ
- шампунь/гель для душа
- халаты / тапочки
- фен
- сейф (бесплатно)
- мини-бар
- набор для чая/кофе
- телефон - IDD
- ТВ
- DVD - проигрыватель
- интернет - Wi Fi (бесплатно)
- номера для некурящих

Услуги

- открытый бассейн - 2
- массажный салон
- сауна
- каякинг
- тренажерный зал
- уроки - тайской кухни
- интернет в лобби - wired/ Wi Fi (бесплатно)
- интернет-уголок
- прачечная
- шатл-сервис
- аренда машин
- аренда велосипедов
- аренда мотобайков
- room service - 06:30-23:00

Детям

- детский бассейн - 2
- детская площадка
- детская кроватка
- детское меню
- услуги няни

Пляж

- зонтики и шезлонги на пляже (бесплатно)

Рестораны и бары

- C Front Restaurant (международная, тайская)
- Cabana Beach Club (легкие закуски, напитки)
- Pool Bar (легкие закуски, напитки)

Территория отеля

Deluxe Building

Deluxe Villa

Ресторан C Front

Лобби

Бассейн

Пляж Чавенг

Impiana Resort Chaweng Noi 4*

Комментарий ILVES TOUR: хороший отель для семейного отдыха.

- 2001 г. - 2013 г.
- mastercard, american express, visa, diners
- нет.
- расстояние до центра пляжа Чавенг

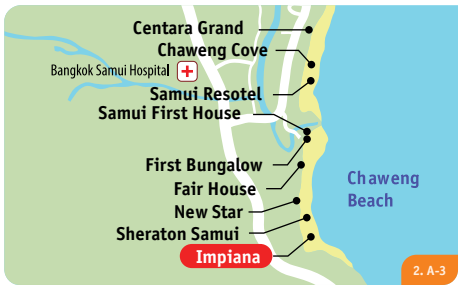

8 km

4 km

0 m

Здания отеля

Superior

Deluxe Room

Ресторан

Лобби

Пляжный бар

Номерной фонд

Здание (3 эт.)

Название	Кол-во	м²	Примечание
Superior*	18	22	GV, max 2+1
Superior Sea Facing	54	22	SV, max 2+1
Deluxe Room	14	42	SV/RV/GV, max 3, 2+1

Коттеджи (1 эт.)

Superior Cottage	8	22	SV, max 2+1

* - connecting rooms (сообщающиеся номера)

В стандартном номере

- кондиционер
- напольное покрытие - кафель
- душ
- шампунь/гель для душа
- халаты / тапочки
- фен
- сейф (бесплатно)
- утюг / гладильная доска
- мини-бар
- набор для чая/кофе
- телефон
- ТВ
- интернет - Wi Fi/wired (бесплатно)
- рабочий стол
- номера для некурящих

Услуги

- открытый бассейн
- массажный салон
- парная
- SPA - салон
- тренажерный зал
- уроки тайской кухни
- обмен валюты
- интернет на всей территории - Wi Fi (бесплатно)
- интернет-уголок (бесплатно)
- сувенирные магазины
- прачечная
- шатл-сервис
- лимузин-сервис
- аренда машин
- аренда мотобайков
- room service (11:00-22:30)
- конференц - залы (до 70 чел.)

Детям

- детский бассейн
- детская кроватка
- детское меню
- услуги няни

Пляж

- зонтики и шезлонги на пляже (бесплатно)

Рестораны и бары

- Tamarind restaurant (международная)
- Sabai restaurant (тайская)
- Beach Bar (легкие закуски, напитки)

Kamalaya Koh Samui 4*

24 km

18 km

0 m

www.kamalaya.com

Комментарий ILVES TOUR: уникальный отель, предлагающий своим гостям абсолютно все для восстановления, оздоровления и отличного самочувствия тела, ума и духа. На территории отеля находится уникальная пещера в которой проводятся медитативные практики.

- 2005 г. - 2012 г.
- mastercard, american express, visa, diners
- 100% от стоимости проживания.
- расстояние до центра пляжа Чавенг

Номерной фонд

Здания-шале (2-3 эт.)

Название	Кол-во	м²	Примечание
Hillside Room	8	35	GV, max 2
Hillside Room Garden View	10	35	GV, max 2
Hillside Room Sea View	6	35	SV, max 2
Superior Suite Garden View	5	65	GV, max 3, 2+1
Suite Sea View	10	65	SV, max 3, 2+1
Superior Suite Sea View	13	65	SV, max 3, 2+1
Garden Pool Suite	1	112	SV/GV, max 3, 2+1
1 BR Penthouse Pool Suite*	2	142	SV, max 4, 3+2

Виллы (1 эт.)

Villa Garden View	4	75	GV, max 2+1
Villa Sea View	20	75	SV, max 3, 2+2
Rocktop Villa 2 BR	1	215	GV/SV, max 5, 4+2
Pool Villa	1	126	GV/SV, max 3, 2+2
Beachfront Villa	1	110	GV, max 3, 2+2
1 BR Beachfront Pool Villa	1	172	SV, max 3, 2+2
2 BR Beachfront Pool Villa	1	215	SV, max 5, 4+2
2 BR Penthouse Pool Villa	2	206	SV, max 5, 4+2

В стандартном номере

- кондиционер
- потолочный вентилятор
- напольное покрытие - паркет
- душ
- шампунь/гель для душа
- халаты / тапочки
- фен
- сейф
- мини-бар
- набор для чая/кофе
- интернет - Wi Fi (платно)
- iPod docking station

Услуги

- открытый бассейн - 2
- массажный салон
- сауна
- SPA - салон
- занятия йогой
- фитнес-центр
- уроки тайской кухни
- обмен валюты
- библиотека
- DVD-библиотека
- интернет в лобби - Wi Fi/ wired (платно)
- интернет в библиотеке - WF(бесплатно)
- прачечная
- магазин
- шатл-сервис
- лимузин-сервис
- аренда машин
- аренда мотобайков
- room service (07:00-22:00)

Детям

- детская кроватка
- услуги няни

Пляж

- зонтики и шезлонги на пляже (бесплатно)

Рестораны и бары

- Soma Restaurant (международная)
- Amrita Cafe (международная)
- Alchemy Lounge (международная)

Бассейн

Hillside Room Garden View

Hillside Room Sea View

Suite Sea View

Открытый павильон для занятий йогой

Занятия йогой

Занятия Тай Чи

Пляж и территория отеля

Уникальный отель, предлагающий своим гостям абсолютно все для восстановления, оздоровления и отличного самочувствия тела, ума и духа.

Гостям отеля предлагается выбор индивидуальной программы, в зависимости от желаемого результата и индивидуальных особенностей: программы детокс, программы по снятию стресса, занятия йогой, аюрведа, медитация, фитнес программы, индивидуальная система питания и многие другие нетрадиционные методы медицины. Рестораны отеля предлагают исключительно здоровое питание. На территории отеля расположен небольшой огород, где выращиваются овощи и фрукты для ресторанов отеля. Раз в неделю повара проводят мастер-класс по приготовлению тайских блюд, для всех желающих.

Изначально отель был построен в данном месте благодаря расположенной здесь пещере, которую когда-то использовали буддистские монахи, как место для медитации и духовного уединения. Сегодня все желающие могут воспользоваться этим уникальным местом для медитации.

Для проведения встреч и семинаров отель предлагает несколько вариантов, как закрытый зал со всеми необходимыми для конференций атрибутами, так и уютную беседку на открытом воздухе.

Профессиональные преподаватели йоги помогут новичкам освоить азы восточных практик, а мастерам предлагаются особые программы совершенствования. Внимательный, но не навязчивый персонал отеля, разработанная индивидуальная программа и комфортное размещение позволят гостям почувствовать себя в гармонии с природой и самим собой всего за несколько дней.

Villa Sea View

Beachfront Pool Villa 1 Bedroom

Villa Sea View

Library 4*

3 km
1 km
0 m

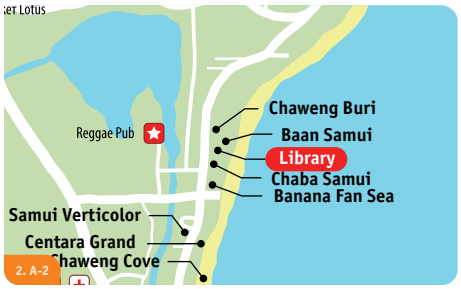

Комментарий ILVES TOUR: Уникальный дизайн отеля по достоинству оценят любители всего необычного. Отель поддерживает концепцию своего названия и предлагает к услугам гостей библиотеку на 1400 книг. Отель подойдет для любителей спокойного отдыха.

- 2009 г. - нет.
- mastercard, american express, visa, diners
- 3000 Бат..
- расстояние до центра пляжа Чавенг

Номерной фонд

Здание (эт.)

Название	Кол-во	м²	Примечание
Smart Studio	13	67	GV, max 3, 2+1
Exotic Suite	11	76	PV, max 3, 2+1

Виллы (эт.)

Secret Pool Villa	16	220	PV, max 3, 2+1

В стандартном номере

- терраса
- кондиционер
- ванна/отдельный душ
- шампунь/гель для душа
- халаты / тапочки
- фен
- сейф
- утюг / гладильная доска - (по запросу)
- мини-бар
- набор для чая/кофе
- телефон
- ТВ
- интернет - Wi Fi (платно)
- iPod и iPod-docking station
- номера для некурящих

Услуги

- открытый бассейн
- тренажерный зал
- уроки тайской кухни
- библиотека
- интернет на всей территории - Wi Fi (бесплатно)
- прачечная
- лимузин-сервис
- room service
- парковка

Детям

- детская кроватка

Пляж

- зонтики и шезлонги на пляже (бесплатно)

Рестораны и бары

- Page (Fusion, международная, тайская)
- Drink Gallery (Fusion)

Красный бассейн

Smart Studio

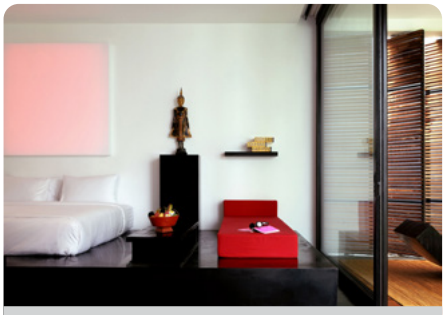
Exotic Studio

Secret Pool Villa

Secret Pool Villa

Библиотека

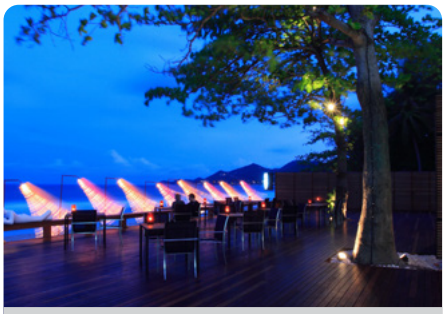
Ресторан Page

Manathai Koh Samui 4*

www.manathai.com

Комментарий ILVES TOUR:

- 2015 г. - нет.
- mastercard, american express, visa, diners
- 3000 Бат.
- расстояние до центра пляжа Чавенг

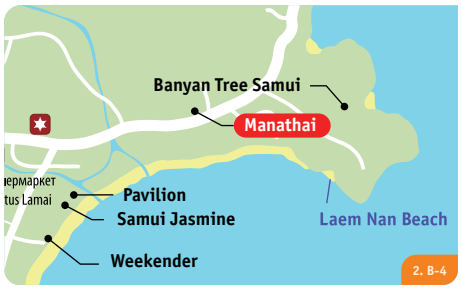

13 km

9 km

0 m

Территория отеля

Номерной фонд

Здание (эт.)

Название	Кол-во	м²	Примечание
Deluxe Balcony Room	72	32	GV, max 3, 2+1
Deluxe Balcony Pool View Room	30	32	PV, max 3, 2+1
Deluxe Garden Room	10	57	GV, max 3, 2+2
Family Garden Room	2	57	GV, max 2, 2+2
Lamai Suite	12	70	GV, max 3, 2+2
Deluxe Lamai Suite	20	80	GV, max 3, 2+2
Manathai Suite 2-Bedroom	2	200	GV, max 6, 4+2

В стандартном номере

- электрочайник
- балкон
- кондиционер
- ванна/душ
- шампунь/гель для душа
- халаты
- фен
- сейф
- мини-бар
- набор для чая/кофе
- телефон
- ТВ
- интернет - Wi Fi (бесплатно)
- номера для некурящих

Услуги

- открытый бассейн - 2
- массажный салон
- тренажерный зал
- уроки тайской кухни
- обмен валюты
- банкомат
- интернет на всей территории - Wi Fi (бесплатно)
- прачечная
- шатл-сервис
- лимузин-сервис
- аренда машин и мотоциклов
- room service
- конференц - залы (до 120 чел.)
- парковка

Детям

- занятия с детьми
- анимационные программы
- детский клуб
- детская кроватка
- детское меню
- услуги няни

Пляж

- зонтики и шезлонги на пляже (бесплатно)

Рестораны и бары

- Waterline (морепродукты)
- The Greedy Pig (европейская, тайская)
- Pad Thai (тайская)
- Colours (для завтраков)

Deluxe Balcony Room

Deluxe Balcony Pool View Room

Deluxe Garden Room

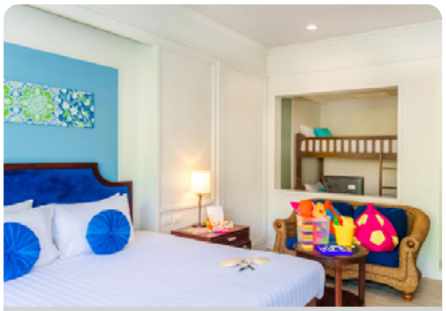

Family Garden Room

Бассейн

Ресторан Waterline

Nora Beach Resort & Spa 4*

2 km

1 km

0 m

www.norabeachresort.com

Комментарий ILVES TOUR: все номера выдержаны в современном тайском стиле, отделаны тиковым деревом и тайским шелком. Великолепный отель с большой красивой территорией для спокойного отдыха взыскательных клиентов.

- 2004 г. - 2006 г.
- mastercard, american express, visa, diners
- копия кредитной карты.
- расстояние до центра пляжа Чавенг

Номерной фонд

Здание (3 эт.)

Название	Кол-во	м²	Примечание
Deluxe Building	28	39	GV, max 3, 2+1
Deluxe Sea Facing Building	14	39	SSV, max 3, 2+1

Виллы (1 эт.)

Nora Villa	38	63	GV, max 3, 2+1
Nora Ocean Villa*	10	63	SV, max 3, 2+1
Nora Tropical Suite	3	71	GV
Pool Villa Suite	8	123	GV, max 3, 2+1
Beach Front Pool Villa Suite	9	123	SV, max 3, 2+1

* - connecting rooms (сообщающиеся номера)

В стандартном номере

- балкон/терраса
- кондиционер
- напольное покрытие - ламинат
- ванна/душ
- халаты / тапочки
- фен
- сейф
- мини-бар
- набор для чая/кофе
- телефон
- ТВ - спутниковое
- интернет - Wi Fi (платно)
- номера для некурящих

Услуги

- открытый бассейн с джакузи - 1
- SPA - салон
- тренажерный зал
- обмен валюты
- сейф на ресепшн
- интернет в лобби - Wi Fi (бесплатно)
- прачечная
- магазин
- шатл-бас
- лимузин-сервис
- аренда машин/мотобайков
- room service (07:00-24:00)
- конференц - залы (40 чел.)

Детям

- детский бассейн - 1
- детская кроватка
- услуги няни

Пляж

- зонтики и шезлонги на пляже (бесплатно)

Рестораны и бары

- PraSuthon Restaurant (международная, тайская)
- Lobby Bar (легкие закуски, напитки)
- Pool Bar (легкие закуски, напитки)

Территория отеля

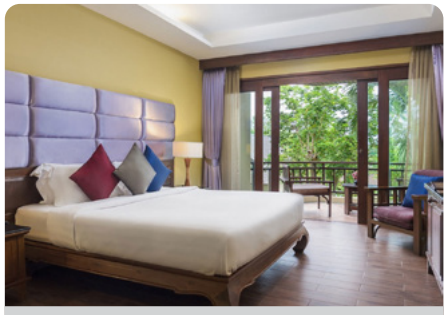

Deluxe Building

Deluxe Sea Facing Building

Nora Villa

Бассейн

Ресторан

Пляж

Samui Palm Beach Resort 4*

www.samuipalmbeach.com

Комментарий ILVES TOUR: очень уютный отель, утопающий в зелени тропического сада. Идеально подойдет для молодоженов.

- 1987 г. - 2012 г.
- mastercard, american express, visa
- копия кредитной карты.
- расстояние до центра пляжа Чавенг

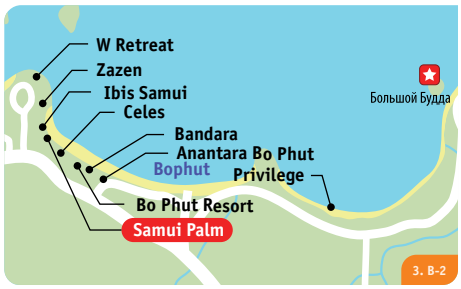

Территория Royal Wing

Deluxe

Deluxe

Villa

Villa

Ресторан Trade Wind

Пляж Бопут

Номерной фонд

Здания (2-3 эт.)

Название	Кол-во	м²	Примечание
Deluxe	90	50	PV/GV, max 3, 2+1
Deluxe Triple	12	50	PV, max 3, 2+1

Здание - Hotel Wing (2 эт.)

Villa*	26	47	GV, max 3, 2+1

* - connecting rooms (сообщающиеся номера)

В стандартном номере

- балкон
- кондиционер
- напольное покрытие - кафель
- спальня с зоной гостиной
- ванна
- шампунь/гель для душа
- фен
- сейф (бесплатно)
- мини-бар
- набор для чая/кофе
- телефон - IDD
- ТВ - спутниковое
- интернет - wired/ Wi Fi (платно)
- номера для некурящих

Услуги

- открытый бассейн - 3
- массажный салон
- SPA - салон
- уроки тайской кухни
- обмен валюты
- интернет в лобби - wired/ Wi Fi (платно)
- интернет-кафе
- прачечная
- шатл-сервис
- лимузин-сервис
- аренда машин
- аренда мотобайков
- room service (11:00-22:30)
- конференц - залы (до 210 чел.)

Детям

- детский бассейн - 2
- детская кроватка
- услуги няни

Пляж

- зонтики и шезлонги на пляже (бесплатно)

Рестораны и бары

- Trade Wind International Restaurant (международная)
- Pool Bar (легкие закуски, напитки)

New Star Beach Resort 4*

7 km
2 km
0 m

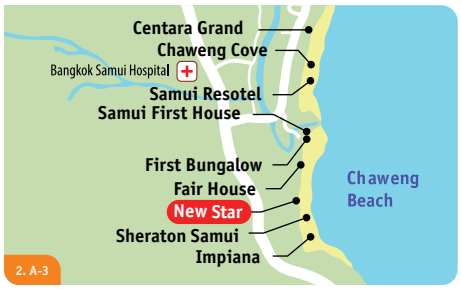

www.newstarresort.com

Комментарий ILVES TOUR: отель с большой красивой территорией, начал завоевывать популярность среди туристов, предпочитающих днем отдыхать у моря, а вечером совершать прогулки по променаду Чавенга.

- 2007 г. - нет.
- mastercard, visa
- копия кредитной карты.
- расстояние до центра пляжа Чавенг

Номерной фонд

Здания-шале (2 эт.)

Название	Кол-во	м²	Примечание
Deluxe Balcony	36	49	GV, max 3, 2+1
Коттеджи (1 эт.)			
Cottage Palm View	11	54	GV, max 3, 2+1
Виллы (1 эт.)			
Suite Villa*	10	90	GV, max 3, 2+1
Ocean Pool Villa	4	94	SV, max 3, 2+1
Beach Front Villa	5	94	SV, max 3, 2+1

* - connecting rooms (сообщающиеся номера)

В стандартном номере

- балкон/терраса
- кондиционер
- напольное покрытие полированный бетон
- обеденный стол
- ванна/отдельный душ
- шампунь/гель для душа
- халаты / тапочки
- фен
- сейф (бесплатно)
- мини-бар
- набор для чая/кофе
- телефон
- ТВ - спутниковое
- интернет - Wi Fi (бесплатно)
- номера для некурящих

Услуги

- маникюр/педикюр
- открытый бассейн с джакузи
- массажный салон
- парная
- SPA - салон
- уроки тайской кухни
- бильярд
- обмен валюты
- библиотека
- DVD-библиотека
- интернет в лобби - Wi Fi (бесплатно)
- прачечная
- магазин
- шатл-бас
- лимузин-сервис
- аренда машин/мотобайков
- room service (06:30-23:30)
- бизнес центр

Детям

- детский бассейн
- детская кроватка
- детское меню
- услуги няни

Пляж

- зонтики и шезлонги на пляже (бесплатно)

Рестораны и бары

- Lime (международная, тайская)
- Chill (средиземноморская, морепродукты)
- Nine Degrees North (легкие закуски, напитки)
- Lobby Lounge (международная, тайская)
- Destination Diving (международная, тайская)

Бассейн

Deluxe Balcony

Cottage Ocean View

Suite Villa

Ресторан Lime

Пляж Чавенг

Zazen Boutique Resort & Spa 5*

www.samuizazen.com

Комментарий ILVES TOUR: безупречный сервис и комфортное размещение для романтического отдыха.

- 2000 г. - 2009 г.
- mastercard, american express, visa
- копия кредитной карты.
- расстояние до центра пляжа Чавенг

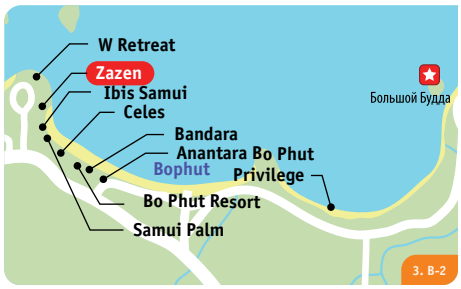

7 km
7 km
0 m

Территория отеля

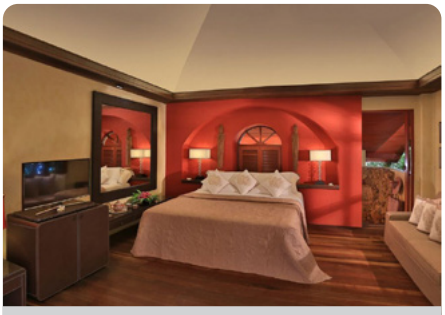

Garden Deluxe Bungalow

Beachfront Deluxe Bungalow

Garden Villa

Бассейн

Zazen Restaurant

Пляж Бопут

Номерной фонд

Виллы (1 эт.)

Название	Кол-во	м²	Примечание
Garden Deluxe Bungalow	11	50	GV, max 2+1
Garden Villas	10	65	GV, max 2+1
Beachfront Deluxe Bungalow	5	45	SV, max 2+1

В стандартном номере

- терраса
- кондиционер
- потолочный вентилятор
- напольное покрытие - натуральное дерево
- душ
- шампунь/гель для душа
- халаты / тапочки
- фен
- сейф (бесплатно)
- мини-бар
- набор для чая/кофе
- кофеварка
- телефон
- ТВ
- DVD - проигрыватель
- интернет - Wi Fi (бесплатно)
- iPod docking station
- рабочий стол
- номера для некурящих

Услуги

- открытый бассейн
- парная
- SPA - салон
- йога
- фитнес-центр
- уроки - тайской кухни
- бильярд
- обмен валюты
- библиотека
- DVD-библиотека
- интернет в лобби - Wi Fi (бесплатно)
- сувенирный магазин
- прачечная
- шатл-сервис
- лимузин-сервис
- аренда машин
- аренда велосипедов
- аренда мотобайков
- room service (11:00-22:00)
- бизнес центр

Детям

- детский бассейн
- детская кроватка
- детское меню
- услуги няни

Пляж

- зонтики и шезлонги на пляже (бесплатно)

Рестораны и бары

- Zazen Restaurant (международная)
- Le Salon De Ti (легкие закуски, напитки)
- Rouge Lounge and Bar (напитки)
- Wine Cellar (винотека)

Samui Buri Beach Resort 4*

12 km

12 km

0 m

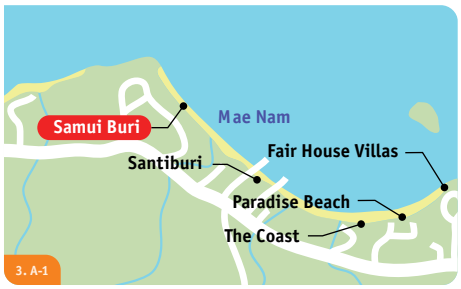

SPA

www.samuiburi.com

Комментарий ILVES TOUR: отель с высоким уровнем сервиса и собственным красивым пляжем. Удаленное от центра расположение компенсируется большим выбором развлечений в отеле для взрослых и детей. Рекомендуется для отдыха молодоженов и семей с детьми.

- 2006 г. - 2012 г.
- mastercard, american express, visa, diners
- копия кредитной карты или 1000 Бат за одну ночь.
- расстояние до центра пляжа Чавенг

Номерной фонд

Здание (3 эт.)

Название	Кол-во	м²	Примечание
Deluxe*	32	60	GV, max 3, 2+1
Deluxe Pool Access*	24	70	PV/PA, max 3, 2+1
Виллы (1 эт.)			
Deluxe Pool Villa	10	80	GV, max 3, 2+1
Grand Pool Villa	18	90	GV, max 3, 2+1

* - connecting rooms (сообщающиеся номера)

В стандартном номере

- балкон
- кондиционер
- напольное покрытие - паркет/кафель
- ванна/отдельный душ
- шампунь/гель для душа
- халаты / тапочки
- фен
- сейф (бесплатно)
- мини-бар
- набор для чая/кофе
- телефон
- ТВ
- DVD - проигрыватель
- интернет - Wi Fi (бесплатно)
- номера для некурящих

Услуги

- открытый бассейн
- массажный салон
- тренажерный зал
- мини-гольф
- обмен валюты
- интернет в лобби - Wi Fi (бесплатно)
- прачечная
- шатл-бас
- лимузин-сервис
- аренда машин
- аренда мотоциклов
- room service (11:00-23:00)
- конференц - залы (20-100 чел.)

Детям

- анимационные программы
- детский клуб
- детская кроватка
- услуги няни

Пляж

- бар на пляже
- зонтики и шезлонги на пляже (бесплатно)

Рестораны и бары

- Seetawaree Restaurant (международная)
- Lobby Bar (легкие закуски, напитки)
- Pool Bar (легкие закуски, напитки)

Здание отеля

Deluxe

Deluxe Pool Access

Deluxe Pool Villa

Deluxe Pool Villa

Бассейн

Лобби

The Coast Koh Samui Adults Only Resort & SPA 4*

www.thecoastresorts.com

Комментарий ILVES TOUR: Отель только для взрослых. Дети до 16 лет в отель не допускаются. Размещение предлагается в корпусе и виллах. Рекомендуем для медового месяца.

- 2016 г. - 2010 г.
- mastercard, american express, visa, diners
- -
- расстояние до центра пляжа Чавенг

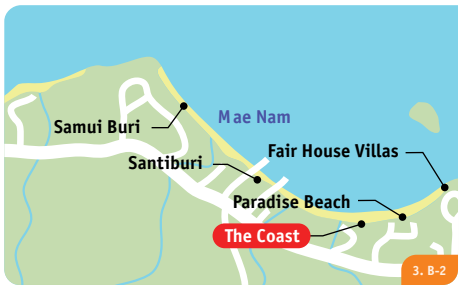

11 km
10 km
0 m

Территория отеля

Номерной фонд

Suites (1 эт.)

Название	Кол-во	м²	Примечание
Sea View Suite	10	75	SV, max 2

Виллы (эт.)

Beach Pool Villa	13	92	SV, max 2
Garden Pool Villa	8	64	PV, max 2
Junior Spa-Bath Villa	13	43	NV, max 2

Здание (4 эт.)

Deluxe	21	37	CV, max 2
Deluxe Sea View	34	37	SV, max 2
Deluxe Plunge Pool	21	47	NV, max 2

В стандартном номере

- балкон
- кондиционер
- напольное покрытие - линолиум
- LR+1BR
- кухонный уголок
- душ
- шампунь/гель для душа
- халаты/тапочки
- фен
- сейф
- утюг / гладильная доска
- мини-бар
- набор для чая/кофе
- кофеварка
- ТВ
- интернет - Wi Fi (бесплатно)
- рабочий стол

Услуги

- маникюр/педикюр
- каяки
- открытый бассейн
- салон красоты
- SPA - салон
- йога
- тренажерный зал
- интернет на всей территории - Wi Fi(бесплатно)
- прачечная
- лимузин-сервис
- аренда машин/мотобайков
- парковка

Пляж

- шатл-сервис
- зонтики и шезлонги на пляже

Рестораны и бары

- Beach Restaurant (европейская, живая музыка(вечером), для завтраков, тайская)
- Swim Up Pool Bar (легкие закуски, напитки)

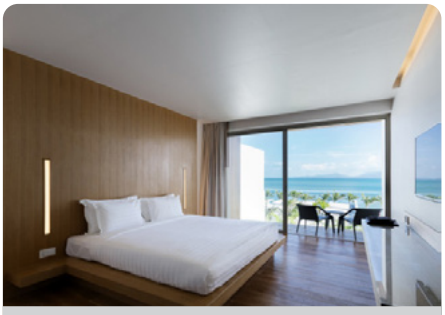

Deluxe Sea View

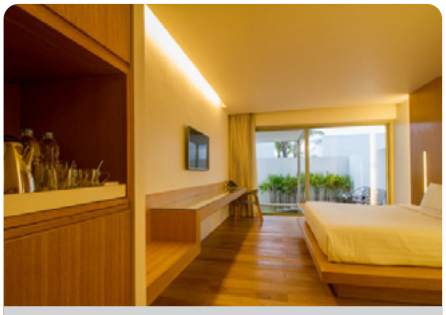

Deluxe Plunge Pool

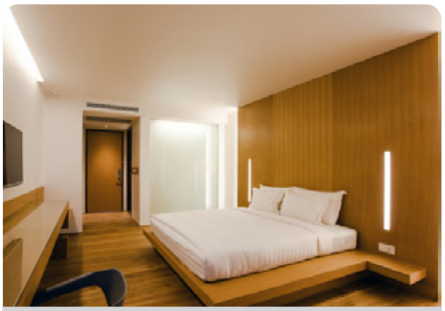

Deluxe

Garden Pool Villa

Beach Restaurant

The Privilege Hotel Ezra Beach Club 4*

4 km

6 km

0 m

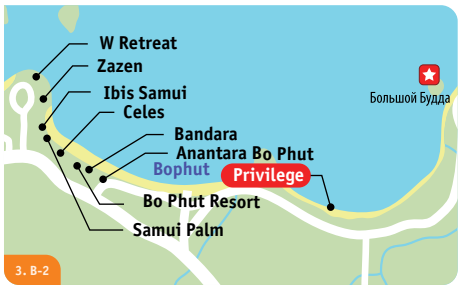

www.theprivilegehotel.com

Комментарий ILVES TOUR: популярный отель для молодежного отдыха. Недалеко от отеля расположена рыбацкая деревенька с уютными кафе,барами и ресторанами.

- 2016 г. - нет.
- mastercard, american express, visa, diners
- нет.
- расстояние до центра пляжа Чавенг

Номерной фонд

Здание (4 эт.)

Название	Кол-во	м²	Примечание
Deluxe Pool View	5	27	PV, max 3, 2+1
Deluxe Sea View	15	29	SV, max 3, 2+1
Penthouse Suite	1	63	SV, max 3, 2+1
Виллы			
One Bedroom Deluxe Pool Access	12	31	PV, max 3, 2+1
One Bedroom Beach-front Pool Villa	4	33	SV, max 3, 2+1

В стандартном номере

- терраса
- кондиционер
- напольное покрытие - паркет
- душ
- шампунь/гель для душа
- халаты / тапочки
- фен
- сейф
- мини-бар
- набор для чая/кофе
- телефон
- ТВ
- интернет - Wi Fi (бесплатно)

Услуги

- открытый бассейн
- джакузи
- прачечная
- шатл-сервис
- аренда машин/ мотобайков
- room service (24часа)

Детям

- занятия с детьми
- детский бассейн
- детская кроватка

Пляж

- зонтики и шезлонги на пляже (бесплатно)

Здания отеля

Deluxe Pool View

Deluxe Sea View

One Bedroom Beachfront Pool Villa

Пляж

Бассейн

Bay Samui 3*

Комментарий ILVES TOUR: Отель для желающих сбежать от суеты и насладиться уединением. Номера отличаются только близостью расположения к морю: чем ближе к берегу, тем выше категория.

- 2001 г. - 2005 г.
- mastercard, american express, visa
- копия кредитной карты или 2000 Бат.
- расстояние до центра пляжа Чавенг

Бассейн

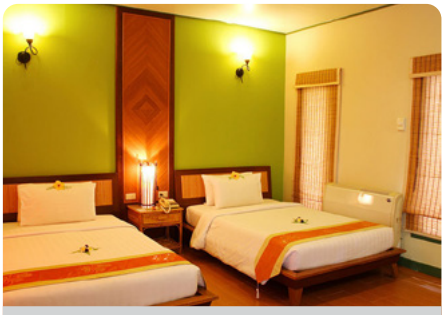
Superior

Superior

Deluxe

Deluxe

Пляж Бухты Самронг

Ресторан

Номерной фонд

Виллы (1 эт.)

Название	Кол-во	м²	Примечание
Superior	22	42	GV, max 3, 2+1
Deluxe	35	42	GV, max 3, 2+1
Grand Deluxe	8	45	SV, max 3, 2+1

В стандартном номере

- терраса
- кондиционер
- напольное покрытие - паркет/кафель
- ванна/душ
- шампунь/гель для душа
- тапочки
- фен
- сейф (бесплатно)
- утюг / гладильная доска - (по запросу)
- мини-бар
- набор для чая/кофе
- телефон - IDD
- ТВ - спутниковое
- DVD/CD - проигрыватель
- интернет - wired/ Wi Fi (бесплатно)
- номера для некурящих

Услуги

- открытый бассейн
- открытый бассейн с джакузи
- массажный салон
- мини-гольф
- обмен валюты
- библиотека
- DVD-библиотека
- интернет в лобби - Wi Fi/ wired (бесплатно)
- прачечная
- шатл-бас
- лимузин-сервис
- аренда машин/ мотобайков
- room service (07:00-22:30)

Детям

- детский бассейн
- детская площадка
- детская кроватка
- детское меню
- услуги няни

Пляж

- зонтики и шезлонги на пляже (бесплатно)

Рестораны и бары

- Kinnaree Restaurant (тайская, международная)
- Viewtalay Restaurant (для завтраков, международная)
- O2 Beach Club-Bar (легкие закуски, напитки)

Samui Resotel Beach Resort 4*

2 km

0 km

0 m

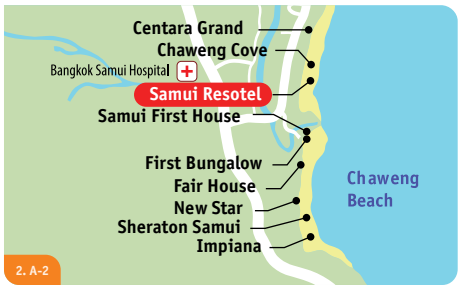

www.samuiresotel.com

Комментарий ILVES TOUR: отель с отличным уровнем сервиса, уютными номерами и стильным дизайном. Рекомендуется для любителей шопинга и ночной жизни.

- 2009 г. - нет
- mastercard, american express, visa
- нет.
- расстояние до центра пляжа Чавенг

Номерной фонд

Здания (3 эт.)

Название	Кол-во	м²	Примечание
Superior Sea View Rooms	26	46	SV, max 3, 2+1
Deluxe Pool Access Rooms	13	46	PV, max 3, 2+1

Виллы (1 эт.)

Garden Pool Villas	14	53	GV, max 3, 2+1
Ocean Pool Villas	18	65	SV, max 3, 2+1

В стандартном номере

- балкон
- кондиционер
- напольное покрытие полированный бетон
- ванна/отдельный душ
- шампунь/гель для душа
- халаты / тапочки
- фен
- сейф (бесплатно)
- мини-бар
- набор для чая/кофе
- телефон
- ТВ
- DVD/CD - проигрыватель
- интернет - Wi Fi (бесплатно)
- номера для некурящих

Услуги

- открытый бассейн
- SPA - салон
- тренажерный зал
- интернет в лобби - Wi Fi (бесплатно)
- прачечная
- лимузин-сервис
- аренда машин
- аренда мотобайков
- room service (07:00-23:00)

Детям

- детская кроватка
- услуги няни

Пляж

- зонтики и шезлонги на пляже (бесплатно)

Рестораны и бары

- Capriccio (тайская, итальянская)
- The Roof (легкие закуски, напитки)
- Pool Bar (легкие закуски, напитки)
- Lobster Bar (легкие закуски, напитки)

Здание отеля

Superior Sea View Room

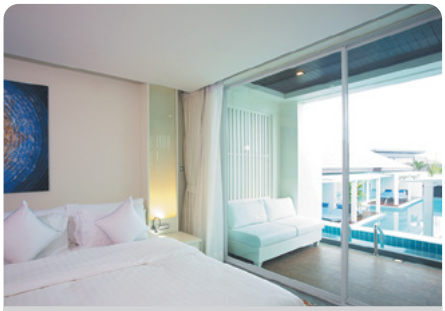

Deluxe Pool Access Room

Garden Pool Villa

Ресторан Capriccio

The Roof

Бассейн

Chaba Samui Resort 3*

www.chabanet.com

Комментарий ILVES TOUR: отель выполнен в оригинальном стиле, напоминающем об американских индейцах или австралийских аборигенах. Молодежный отель для любителей активного отдыха и развлечений.

- 1996 г. - 2016 г.
- mastercard, american express, visa, diners
- нет.
- расстояние до центра пляжа Чавенг

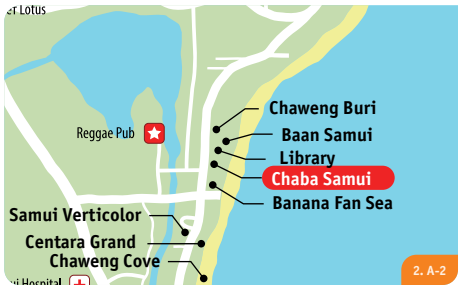

3 km

1 km

0 m

Здание Ocean Wing

Deluxe Lake

Deluxe Ocean

Лобби

Ресторан Terrace

Бассейн

Пляж Чавенг

Номерной фонд

Здание - Ocean Wing (4 эт.)

Название	Кол-во	м²	Примечание
Deluxe Ocean*	30	30	GV/SV, max 3, 2+2

Здание - Lake Wing (4 эт.)

Deluxe Lake	30	36	LV, max 3, 2+2
Junior Suite	2	50	GV, max 3, 2+2

* - connecting rooms (сообщающиеся номера)

В стандартном номере

- балкон
- кондиционер
- напольное покрытие - паркет
- ванна/душ
- шампунь/гель для душа
- халаты/тапочки
- фен
- сейф (бесплатно)
- мини-бар
- набор для чая/кофе
- телефон
- ТВ - спутниковое
- интернет - Wi Fi (бесплатно)
- номера для некурящих

Услуги

- открытый бассейн - 2
- массажный салон
- сауна
- тренажерный зал
- интернет в лобби - Wi Fi/ wired (бесплатно)
- интернет-уголок
- прачечная
- лимузин-сервис
- аренда машин
- аренда велосипедов
- аренда мотобайков
- врач
- room service (06:00-23:00)

Детям

- детский бассейн - 2
- детская площадка
- детская кроватка
- детское меню
- услуги няни

Пляж

- зонтики и шезлонги на пляже (бесплатно)

Рестораны и бары

- Terrace Coffee Shop (международная, тайская)
- Beach Bar (легкие закуски, напитки)
- The Terrace Restaurant (живая музыка, международная)

Baan Samui Resort 4*

8 km
9 km
0 m

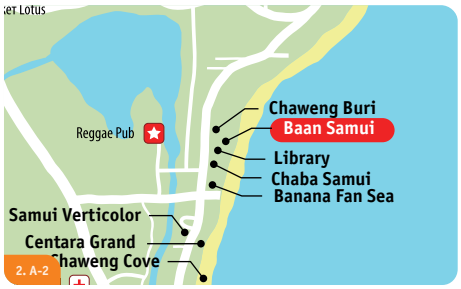

www.baansamuiresort-online.com

Комментарий ILVES TOUR: В самом отеле царит атмосфера расслабленного спокойствия. Любители ярких красок оценят цветовое оформление номеров. Отель постоянно проводит тематические ужины на берегу с выступлением артистов. Хороший отель для любой категории туристов.

- 1994 г. - 2014 г.
- mastercard, american express, visa, diners
- 2000 Бат.
- расстояние до центра пляжа Чавенг

Номерной фонд

Здание (эт.)

Название	Кол-во	м²	Примечание
Deluxe	47	32	GV, max 3, 2+1
Superior Deluxe	28	33	GV, max 3, 2+1
Junior Suite	3	68	GV, max 3, 2+1

Виллы (эт.)

2 Bedroom Family	1	84	PV, max 6, 4+2

В стандартном номере

- кондиционер
- LR+2BR
- ванна/отдельный душ
- шампунь/гель для душа
- халаты/тапочки
- фен
- сейф
- набор для чая/кофе
- телефон
- ТВ
- интернет - Wi Fi (бесплатно)

Услуги

- массаж на пляже
- интернет на территории отеля
- бизнес сервис
- сад на территории отеля
- открытый бассейн
- сауна
- обмен валюты
- прачечная
- room service (07:00-23:00)

Детям

- детский бассейн
- услуги няни

Пляж

- зонтики и шезлонги на пляже (платно)

Рестораны и бары

- Moon Dance Restaurant (европейская, Пицца, морепродукты)
- Moon Walk Restaurant (для завтраков)
- Moon Walk Restaurant Bar (BBQ, международная, морепродукты)
- Pool Side (напитки)

Здание отеля

Deluxe

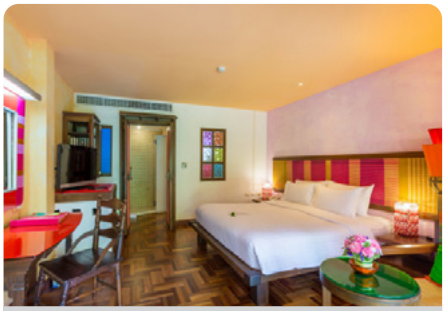
Superior Deluxe

Junior Suite

Ресторан

Пляж Чавенг

Бассейн

Chaweng Cove Beach Resort 3*

www.chawengcove.com

Комментарий ILVES TOUR: уютный отель для экономичного отдыха. Во всех номерах (кроме Hotel room) 2 кровати: king-size + sngl, что очень удобно для размещения семей с детьми.

- 2000 г. - 2011 г.
- mastercard, american express, visa
- 50% от стоимости проживания.
- расстояние до центра пляжа Чавенг

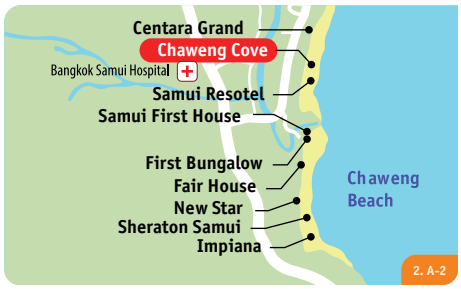

4 km

0 km

0 m

Бассейн

Superior Room

Deluxe Balcony

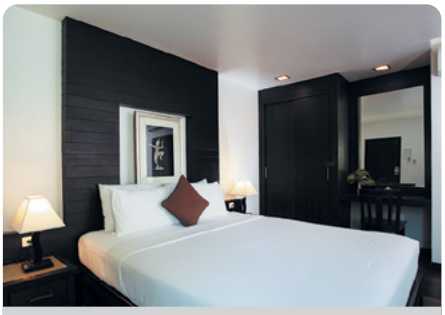

Superior Garden Bungalow

Superior Garden Bungalow

Интернет-кафе

Пляж Чавенг

Номерной фонд

Здание (3 эт.)

Название	Кол-во	м²	Примечание
Superior Room	26	36	MV, max 3, 2+2
Deluxe Balcony Room	16	36	SV, max 3, 2+2

Бунгало (1 эт.)

Superior Garden Bungalow	24	32	GV, max 3, 2+2
Deluxe Balcony Room	6	36	PV, max 3, 2+2
Deluxe Garden Bungalow	23	48	GV, max 3, 2+2

Виллы (1 эт.)

Beach Front Pool Villa	24	32	SV, max 3, 2+1

В стандартном номере

- кондиционер
- напольное покрытие - кафель
- душ
- шампунь/гель для душа
- халаты / тапочки
- фен
- сейф (бесплатно)
- мини-бар
- набор для чая/кофе
- телефон
- ТВ - спутниковое
- DVD/CD - проигрыватель
- интернет - Wi Fi (бесплатно)
- номера для некурящих

Услуги

- открытый бассейн - 3
- тренажерный зал
- библиотека
- интернет в лобби - Wi Fi (бесплатно)
- прачечная
- лимузин-сервис
- аренда машин и мотоциклов
- room service (07:00-23:00)
- конференц - залы (до 30 чел.)

Детям

- детский бассейн
- детский клуб
- детская кроватка
- услуги няни

Пляж

- зонтики и шезлонги на пляже (бесплатно)

Рестораны и бары

- The Cove (международная)
- Pool Bar (легкие закуски, напитки)

Coral Cove Chalet 3*

9 km
5 km
0 m

SPA

www.coralcovechalet.com

Комментарий ILVES TOUR: Добротный отель с хорошим расположением. Рекомендуем для молодежи и семей с детьми.

- 1992 г. - 2012 г.
- mastercard, american express, visa, diners
- нет.
- расстояние до центра пляжа Чавенг

Номерной фонд

Здание (эт.)

Название	Кол-во	м²	Примечание
Deluxe	34	32	GV/SV, max 3, 2+1

Бунгало (1 эт.)

Bungalow	33	35	GV/SV, max 3, 2+1

Здание

Holiday Suite	8	15	SV, max 3, 2+1
Grand View Suite	3	52	SV, max 3, 2+1

В стандартном номере

- балкон
- кондиционер
- напольное покрытие - паркет
- душ
- шампунь/гель для душа
- сейф
- мини-бар
- телефон
- ТВ
- интернет - Wi Fi (бесплатно)

Услуги

- открытый бассейн
- SPA - салон
- курсы дайвинга
- обмен валюты
- сейф на ресепшн
- сувенирный магазин
- прачечная
- лимузин-сервис
- аренда машин
- аренда мотобайков

Детям

- детский бассейн
- детская кроватка

Пляж

- зонтики и шезлонги на пляже (бесплатно)

Рестораны и бары

- Coral Restaurant (международная, тайская)

Территория отеля

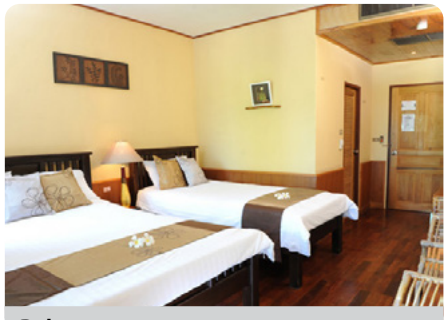

Deluxe

Bungalow

Grand View Suite

Holiday Suite

Пляж

Ресторан

Samui First House Hotel & Resort 3*

www.samuifirsthouse.com

Комментарий ILVES TOUR: во всех номерах (кроме standard) 2 кровати: king-size + sngl, что очень удобно для размещения семей с детьми.

- 2002 г. - 2011 г.
- mastercard, visa
- нет.
- расстояние до центра пляжа Чавенг

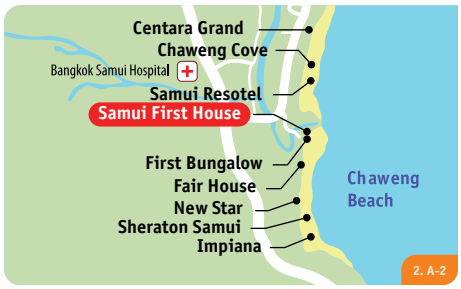

5 km

1 km

0 m

Здание - Superior Building

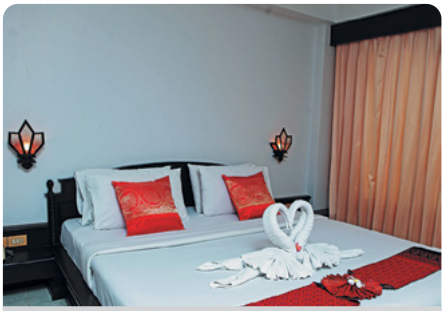

Standard

Grand Deluxe

Deluxe Room

Ресторан

Пляж Чавенг

Бассейн

Номерной фонд

Здание - Standard Building (4 эт.)

Название	Кол-во	м²	Примечание
Standard	26	24	GV/CV, max 3, 2+1

Здание - Boat-Shaped Building (3 эт.)

Deluxe	36	32	PV, max 3, 2+1
Grand Deluxe	5	42	PV, max 3, 2+1
Family Room	4	60	PV, max 4

В стандартном номере

- кондиционер
- напольное покрытие - кафель
- ванна/душ
- фен - (по запросу)
- мини-бар
- набор для чая/кофе
- телефон - IDD
- ТВ - спутниковое
- номера для некурящих

Услуги

- открытый бассейн с джакузи
- массажный салон
- обмен валюты
- сейф на ресепшн
- библиотека
- интернет на всей территории - Wi Fi(бесплатно)
- сувенирные магазины
- прачечная
- шатл-бас
- лимузин-сервис
- аренда машины
- аренда мотобайков
- room service (06:30-23:00)

Детям

- детский бассейн
- детская кроватка
- детское меню

Пляж

- зонтики и шезлонги на пляже (бесплатно)

Рестораны и бары

- First House (международная, тайская, китайская, для завтраков)

Chaweng Buri Resort & Spa 3*

3 km

0 km

0 m

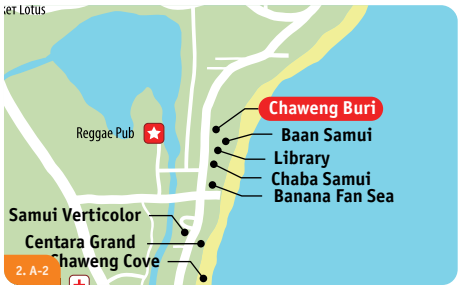

/www.chawengburi.com

Комментарий ILVES TOUR: удобно расположенный отель подойдет для тех, кто любит совмещать отдых с шоппингом и вечерними развлечениями. Уютные бунгало, хороший сервис, подходит для любой категории гостей.

- 1992 г. - 2014 г.
- mastercard, visa
- копия кредитной карты.
- расстояние до центра пляжа Чавенг

Номерной фонд

Виллы (1 эт.)

Название	Кол-во	м²	Примечание
Superior Garden Villa	61	38	GV, max 3, 2+2
Deluxe Garden Villa	51	38	GV, max 3, 2+2
Deluxe Sea View	9	40	SV, max 3, 2+2
Deluxe Pool Villa	10	56	GV, max 3, 2+2

В стандартном номере

- терраса
- кондиционер
- напольное покрытие - кафель
- ванна/душ
- шампунь/гель для душа
- халаты
- фен
- сейф (бесплатно)
- мини-бар
- набор для чая/кофе
- телефон
- ТВ - спутниковое
- интернет - Wi Fi (бесплатно)
- номера для некурящих

Услуги

- открытый бассейн с джакузи
- массажный салон
- фитнес-центр
- интернет на всей территории - Wi Fi (бесплатно)
- прачечная
- обмен валюты
- лимузин-сервис
- аренда мотобайков
- room service (07:00-23:00)

Детям

- детская кроватка
- детское меню
- услуги няни

Пляж

- зонтики и шезлонги на пляже (бесплатно)

Рестораны и бары

- King Prawn Restaurant (европейская, тайская)
- Beach\Pool Bar (легкие закуски, напитки)

Территория отеля (Superior Villa)

Superior Villa

Deluxe Villa

Deluxe Sea View

Ресторан

Бассейн

Пляж Чавенг

Lamai Wanta Beach Resort 3*

www.lamaiwanta.com

Комментарий ILVES TOUR: уютный отель, расположенный на территории сада, в непосредственной близости от ресторанов и магазинчиков.

- 2002 г. - 2011 г.
- mastercard, visa
- нет.
- расстояние до центра пляжа Чавенг

11 km

16 km

0 m

Здания отеля

Номерной фонд

Здание (2 эт.)

Название	Кол-во	м²	Примечание
Deluxe rooms	60	30	GV, max 3, 2+1
Виллы (1 эт.)			
Garden View Villa	7	42	GV, max 3, 2+1
Sea View Villa	1	42	SV, max 3, 2+1

В стандартном номере

- балкон/терраса
- кондиционер
- напольное покрытие - кафель
- душ
- фен
- сейф (бесплатно)
- мини-бар
- набор для чая/кофе
- телефон
- ТВ
- интернет - Wi Fi (бесплатно)
- номера для некурящих

Услуги

- открытый бассейн
- массажный салон
- уроки тайской кухни
- сейф на ресепшн (бесплатно)
- интернет в лобби - Wi Fi (бесплатно)
- прачечная
- лимузин-сервис
- аренда машины
- аренда мотобайков
- room service (12:00-20:00)

Детям

- детский бассейн
- детская кроватка
- услуги няни

Пляж

- зонтики и шезлонги на пляже (бесплатно)

Рестораны и бары

- Coast Restaurant (европейская, тайская, итальянская, азиатская)
- Beach Bar (легкие закуски, напитки)

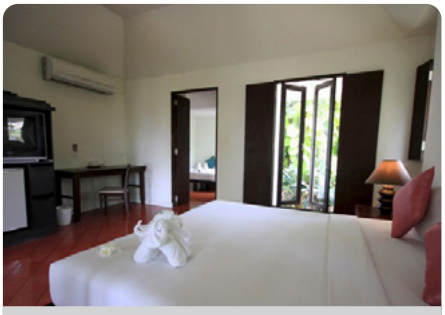

Garden View Villa

Deluxe Room

Ресторан Coast

Бассейн

Пляж Ламаи

Fair House Beach Resort & Hotel 3*

5 km

1 km

0 m

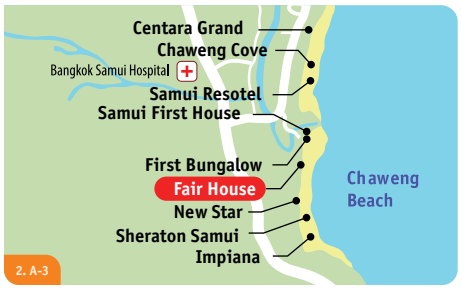

www.fairhousesamui.com

Комментарий ILVES TOUR: хорошее расположение дает возможность совмещать спокойный отдых у моря днем с вечерней развлекательной программой на Чавенге.

- 1995 г. - 2015 г.
- mastercard, american express, visa, diners
- 1000 Бат.
- расстояние до центра пляжа Чавенг

Номерной фонд

Здание - Main Wing (3 эт.)

Название	Кол-во	м²	Примечание
Superior Room	39	38	GV, max 3, 2+2
Family Suite	7	40	GV, max 2+2

Здание - Garden Wing (3 эт.)

Grand Deluxe Room*	30	41	GV/PV, max 3, 2+2

Здание - New Grand Building (3 эт.)

Premier Room*	42	40	GV, max 3, 2+2

Бунгало (1 эт.)

Superior Bungalow	16	36	GV, max 3, 2+2
Deluxe Bungalow	28	36	GV/SV, max 3, 2+2
Grand Deluxe Bungalow	10	40	SV, max 3, 2+2

* - connecting rooms (сообщающиеся номера)

В стандартном номере

- балкон
- кондиционер
- напольное покрытие - натуральное дерево
- душ
- шампунь/гель для душа
- халаты / тапочки
- сейф (бесплатно)
- телефон
- ТВ - спутниковое
- интернет - Wi Fi (бесплатно)
- номера для некурящих

Услуги

- открытый бассейн - 2
- массажный салон
- сауна
- SPA - салон
- обмен валюты
- сейф на ресепшн (бесплатно)
- интернет в лобби - Wi Fi (бесплатно)
- интернет-кафе
- прачечная
- шатл-бас
- лимузин-сервис
- аренда машин/ мотобайков
- room service (07:00-22:00)
- конференц - залы (150 чел.)

Детям

- детский бассейн
- детская кроватка
- детское меню
- услуги няни

Пляж

- зонтики и шезлонги на пляже (бесплатно)

Рестораны и бары

- Sea Paint (BBQ, живая музыка, морепродукты, международная, тайская)
- Sea Paint Beach Bar (легкие закуски, напитки)

Здание - New Grand Building

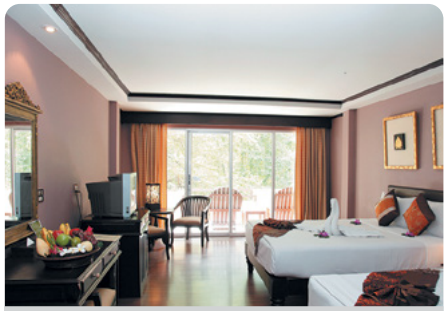

Superior Room

Family Suite

Premier Room

Ресторан Sea Paint

Бассейн

Пляж Чавенг

Samui Verticolor 3*

www.samuiverticolor.co

Комментарий ILVES TOUR: бюджетное размещение на пляже, где сосредоточено большое количество ресторанов, баров и магазинов.

- 2012 г. - нет.
- mastercard, american express, visa
- нет.
- расстояние до центра пляжа Чавенг

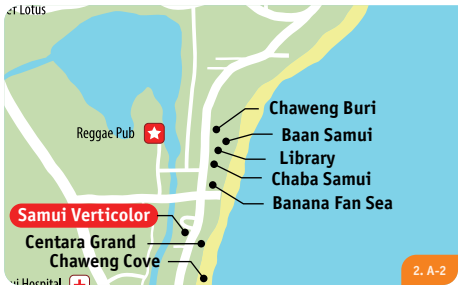

4 km

0 km

0 m

Здание отеля

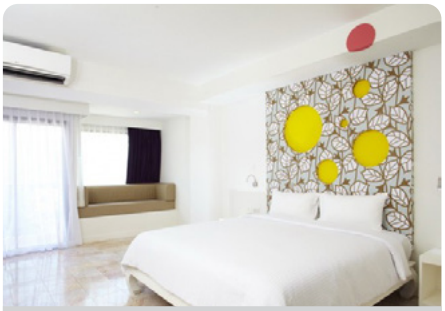

Superior Studios

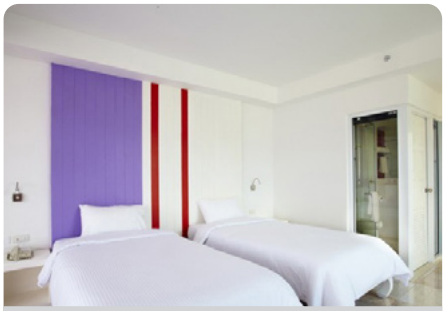

Deluxe Studios

Лобби

Ресторан

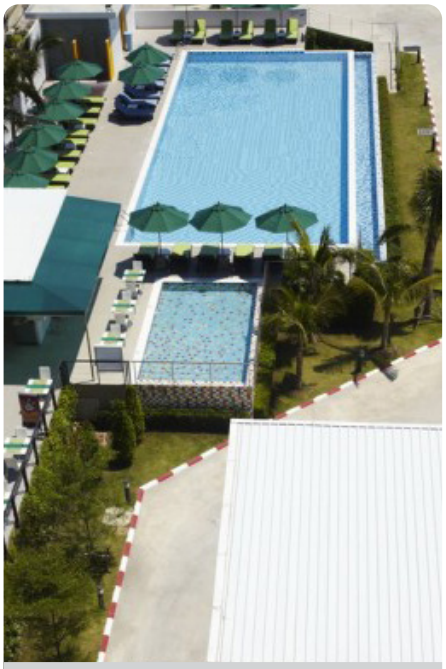

Бассейн

Номерной фонд

Здание (5 эт.)

Название	Кол-во	м²	Примечание
Superior Studios	51	26	GV, max 2, 2+1
Deluxe Studios	92	34	GV, max 2, 2+1

В стандартном номере

- кондиционер
- напольное покрытие - кафель
- душ
- шампунь/гель для душа
- халаты / тапочки
- фен
- сейф (бесплатно)
- мини-бар
- набор для чая/кофе
- телефон
- ТВ
- интернет - Wi Fi (бесплатно)
- номера для некурящих

Услуги

- открытый бассейн
- тренажерный зал
- интернет в лобби - Wi Fi (бесплатно)
- интернет-уголок
- прачечная
- лимузин-сервис
- аренда машин
- аренда мотобайков
- room service (11:00-22:00)

Детям

- детский бассейн
- детская кроватка

Пляж

- зонтики и шезлонги на пляже (бесплатно)

Рестораны и бары

- Cafe Colore (международная)
- Lobby Bar (легкие закуски, напитки)

First Bungalow Beach Resort 3*

5 km

1 km

0 m

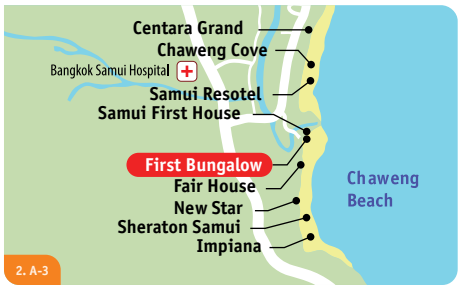

Комментарий ILVES TOUR: удобно расположенный отель с большой территорией подойдет для тех, кто любит совмещать отдых с шоппингом и вечерними развлечениями. Отель очень популярен среди русских туристов. Оптимальное сочетание цены и качества.

- 1971 г. - 2013 г.
- mastercard, visa
- нет.
- расстояние до центра пляжа Чавенг

Номерной фонд

Здание (2 эт.)

Название	Кол-во	м²	Примечание
Deluxe Room	80	32	GV/SV, 3, 2+2
Бунгало (1 эт.)			
Pool Side Bungalow	11	35	PV, max 3, 2+2
Beach Bungalow	42	34	GV/SSV, max 3, 2+1
Здание (4 эт.)			
First Room	41	30	NV, max 3, 2+1

В стандартном номере

- балкон/терраса
- кондиционер
- напольное покрытие - кафель
- ванна/душ
- шампунь/гель для душа
- фен
- мини-бар
- набор для чая/кофе
- телефон - IDD
- ТВ - спутниковое
- интернет - Wi Fi (бесплатно)
- номера для некурящих

Услуги

- открытый бассейн - 2
- открытый бассейн с джакузи
- сейф на ресепшн (платно)
- интернет в лобби - Wi Fi (бесплатно)
- интернет-кафе
- прачечная
- магазин
- лимузин-сервис
- аренда машин/мотобайков
- room service (08:00-22:00)

Детям

- детский бассейн
- детская кроватка
- услуги няни

Пляж

- бар на пляже
- зонтики и шезлонги на пляже (бесплатно)

Рестораны и бары

- First Restaurant (международная, тайская, китайская)
- Beach Bar (легкие закуски, напитки)
- Pool Bar (легкие закуски, напитки)

Здания отеля

Deluxe Room

First Room

Beach Bungalow

Beach Bungalow

Ресторан

Бассейн

Jamahkiri Resort & Spa 4*

www.jamahkiri.com

Комментарий ILVES TOUR: Райское место! Расположен на горе, среди огромных камней, которые удачно подчеркивают колорит острова. Пляж небольшой, песчаный, с пологим входом в море. Снорклинг возможет прямо у берега.

- 2002 г. - 2016 г.
- mastercard, american express, visa
- нет.

50 km

0 m

Территория отеля

Deluxe Room

Deluxe Pavilion

Ресторан Jamakhiri

Пляж

Бассейн

Номерной фонд

Здание (3 эт.)

Название	Кол-во	м²	Примечание
Deluxe Room*	23	43	SV, max 3, 2+1
Royal Suite*	1	220	SV, max 4, 2+2

Коттеджи (1 эт.)

Deluxe Pavilion*	8	35	SV, max 2
Deluxe Suite Pavilion*	2	60	SV, max 3, 2+1
Family Suite Pavilion*	1	100	SV, max 6, 4+2

* - connecting rooms (сообщающиеся номера)

В стандартном номере

- балкон
- кондиционер
- напольное покрытие - натуральное дерево
- ванна/отдельный душ
- шампунь/гель для душа
- халаты / тапочки
- фен
- сейф (бесплатно)
- мини-бар
- набор для чая/кофе
- ТВ
- DVD - проигрыватель
- рабочий стол
- номера для некурящих

Услуги

- открытый бассейн
- массажный салон
- сауна
- SPA - салон
- занятия йогой
- дайвинг-центр
- тренажерный зал
- обмен валюты
- библиотека
- DVD-библиотека
- интернет в лобби - Wi Fi/ wired (бесплатно)
- прачечная
- шатл-сервис
- лимузин-сервис
- room service
- бизнес центр

Детям

- детская кроватка
- детское меню
- услуги няни

Пляж

- зонтики и шезлонги на пляже (бесплатно)

Рестораны и бары

- Jamakhiri Restaurant (международная, тайская)
- Pool Bar (легкие закуски, напитки)
- Roof Top Lounge (легкие закуски, напитки)

Paradise Beach Resort 4*

7 km

7 km

0 m

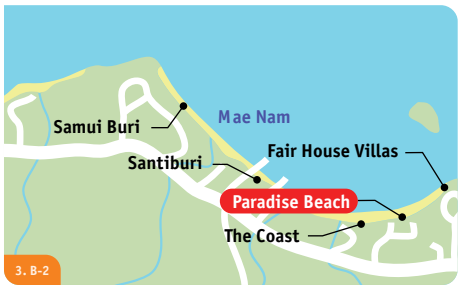

www.samuiparadisebeach.com

Комментарий ILVES TOUR: Рекомендуется для уединенного семейного отдыха с детьми.

- 1998 г. - 2007 г.
- mastercard, american express, visa, diners
- нет.
- расстояние до центра пляжа Чавенг

Номерной фонд

Здание (эт.)

Название	Кол-во	м²	Примечание
Standard	15	36	GV, max 3, 2+1
Deluxe*	43	36	GV, max 3, 2+1
Premium	20	32	GV, max 3, 2+1

Бунгало и виллы (1 эт.)

Bungalow*	11	28	GV/PV, max 3, 2+1
Villa	6	36	GV, max 3, 2+2

* - connecting rooms (сообщающиеся номера)

В стандартном номере

- балкон
- кондиционер
- потолочный вентилятор
- напольное покрытие - кафель
- ванна/отдельный душ - (часть номеров)
- душ - (часть номеров)
- шампунь/гель для душа
- халаты / тапочки
- фен
- сейф (бесплатно)
- мини-бар
- набор для чая/кофе
- телефон
- ТВ
- интернет - Wi Fi (бесплатно)
- рабочий стол
- номера для некурящих

Услуги

- открытый бассейн - 1
- открытый бассейн с джакузи - 1
- массажный салон
- SPA - салон
- занятия аэробикой
- занятия йогой
- тренажерный зал
- уроки дайвинга
- уроки тайской кухни
- дартс
- настольный теннис
- обмен валюты
- сейф на ресепшн (бесплатно)
- библиотека
- интернет в лобби - Wi Fi (бесплатно)
- прачечная
- магазин
- шатл-бас
- лимузин-сервис
- аренда машин
- аренда велосипедов
- аренда мотобайков
- room service (06:30-22:30)
- бизнес центр

Детям

- анимация
- детский бассейн
- детская площадка
- детский клуб
- детская кроватка
- детское меню
- услуги няни

Пляж

- зонтики и шезлонги на пляже (бесплатно)

Рестораны и бары

- Paradise Terrace Restaurant (тайская, международная)
- Beach Bar (легкие закуски, напитки)
- Pool Bar (легкие закуски, напитки)

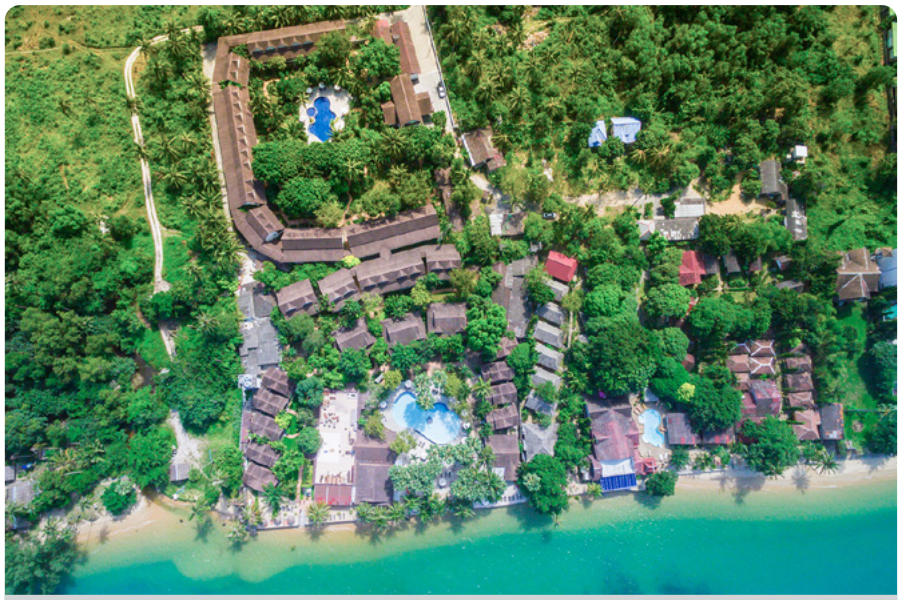

Территория отеля

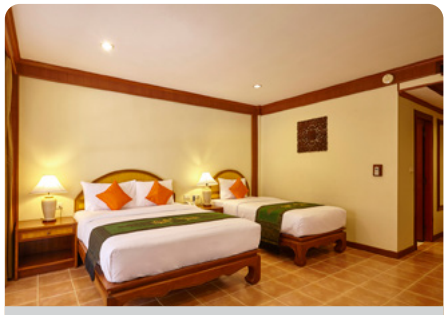

Deluxe

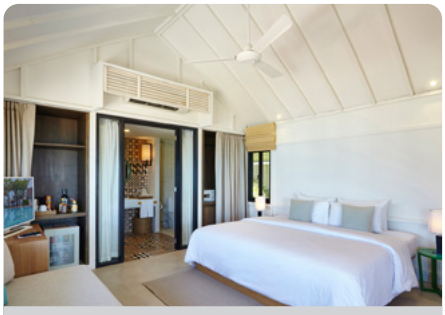

Ville

Лобби

Виллы

Территория отеля

Ресторан Paradise Terrace

Weekender Resort & Spa 3*

www.weekender-samui.com

Комментарий ILVES TOUR: очень уютный отель для семейного отдыха.

- 1987 г. - 2012 г.
- mastercard, american express, visa, diners
- копия кредитной карты или 1000 Бат.
- расстояние до центра пляжа Чавенг

16 km
11 km
0 m

Бассейн

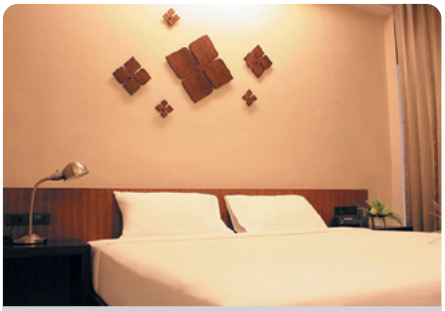

Standard Resort Entrance

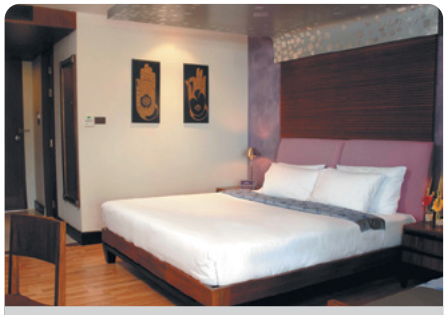

Superior

Deluxe Villa

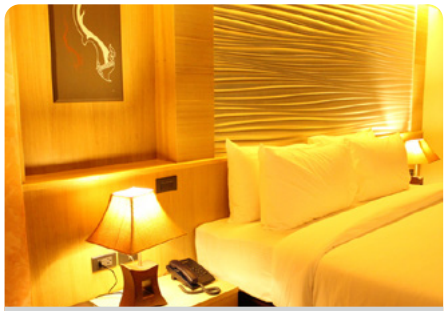

Deluxe Villa

Ресторан

Пляж Ламаи

Номерной фонд

Здание - Standard Building (3 эт.)

Название	Кол-во	м²	Примечание
Standard Resort Entrance*	49	36	CV/GV, max 3, 2+2

Здание - Superior Building (3 эт.)

Superior*	49	38	GV, max 3, 2+2

Виллы (1 эт.)

Deluxe Villa	18	40	SV/PV, max 3, 2+1
Pool Villa	4	85	GV

Sunrise Suite (1 эт.)

Sunrise Suite	1	80	GV, max 3, 2+2

* - connecting rooms (сообщающиеся номера)

В стандартном номере

- балкон
- кондиционер
- напольное покрытие - кафель
- ванна/душ
- шампунь/гель для душа
- фен
- сейф (бесплатно)
- набор для чая/кофе
- телефон - IDD
- ТВ - спутниковое
- интернет - Wi Fi (платно)
- номера для некурящих

Услуги

- открытый бассейн
- джакузи
- массажный салон
- SPA - салон
- сейф на ресепшн (бесплатно)
- библиотека
- интернет на всей территории - Wi Fi(платно)
- интернет-уголок
- сувенирные магазины
- прачечная
- лимузин-сервис
- аренда машин
- аренда мотобайков
- room service (06:00-22:00)
- конференц - залы (20-150чел.)

Детям

- детский бассейн
- детская кроватка
- детское меню
- услуги няни

Пляж

- зонтики и шезлонги на пляже (бесплатно)

Рестораны и бары

- Sundays Brasserie (западная, морская, тайская)
- Beach Bar (легкие закуски, напитки)

IBIS Samui Bophut 3*

7 km

7 km

0 m

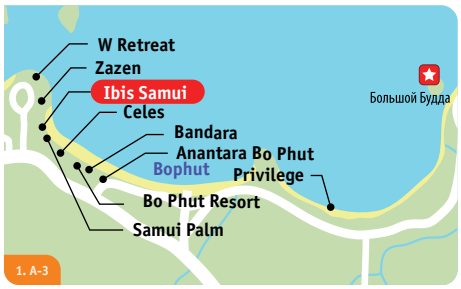

www.ibis.com

Комментарий ILVES TOUR: отель рекомендуется для динамичных молодых людей. Для семей с детьми предлагается размещение в Family room. Отличное соотношение цены и качества.

- 2008 г. - 2013 г.
- mastercard, american express, visa
- 1000 Бат за одну ночь.
- расстояние до центра пляжа Чавенг

Номерной фонд

Здание (3 эт.)

Название	Кол-во	м²	Примечание
Standard*	159	22	SV/GV, max 2
Family*	50	44	CV/GV/SV, max 2+2

* - connecting rooms (сообщающиеся номера)

В стандартном номере

- балкон
- кондиционер
- напольное покрытие - натуральное дерево
- душ
- шампунь/гель для душа
- фен
- утюг / гладильная доска - (по запросу)
- сейф (бесплатно)
- мини-бар
- набор для чая/кофе
- телефон
- ТВ
- интернет - wired/ Wi Fi (бесплатно)
- номера для некурящих

Услуги

- открытый бассейн - 3
- массажный салон
- настольный теннис
- обмен валюты
- интернет в лобби - Wi Fi (бесплатно)
- интернет-уголок - wired/ (бесплатно)
- прачечная
- шатл-сервис
- лимузин-сервис
- аренда машин
- аренда велосипедов
- аренда мотобайков
- русскоговорящий сотрудник
- конференц - залы (30-90 чел.)

Детям

- детский бассейн
- детская площадка
- детская кроватка
- анимационные программы

Пляж

- бар на пляже
- зонтики и шезлонги на пляже (бесплатно)

Рестораны и бары

- Its All About Taste (европейская, тайская)
- Beach Bar (легкие закуски, напитки)

Территория отеля

Standard

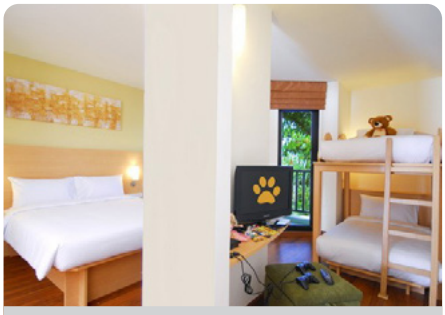

Family

Здания отеля

Лобби

Ресторан

Samui Jasmine Resort 3*

www.samuijasmineresort.com

Комментарий ILVES TOUR: по-семейному уютный отель с хорошим уровнем сервиса.

- 2004 г.
- 2013 г.
- mastercard, visa
- нет.
- расстояние до центра пляжа Чавенг

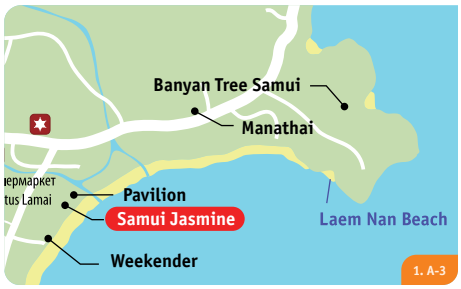

16 km
11 km
0 m

Территория отеля

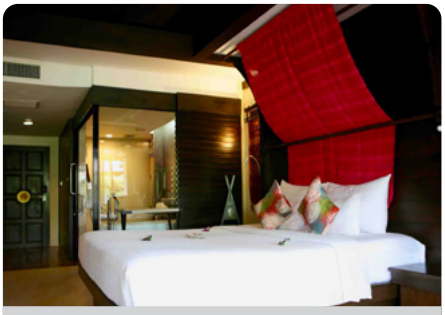
Deluxe GV

Deluxe SV

Deluxe Villa jacuzzi

Лобби

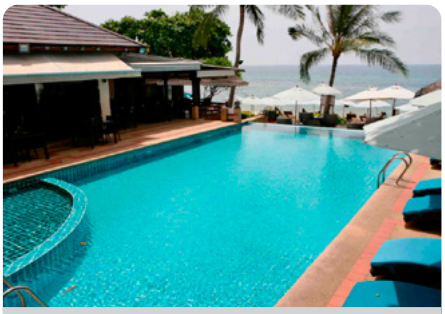
Бассейн

Ресторан

Номерной фонд

Здание (3 эт.)

Название	Кол-во	м²	Примечание
Deluxe GV*	7	40	GV, max 3, 2+1
Deluxe SV*	15	40	SV max 3, 2+1

Виллы (эт.)

Deluxe Villa Jacuzzi	12	45	GV, max 3, 2+1
Junior Suite Villa Jacuzzi 2BR	1	72	GV, max 4, 2+2

* - connecting rooms (сообщающиеся номера)

В стандартном номере

- балкон/терраса
- кондиционер
- напольное покрытие - кафель/паркет
- ванна/отдельный душ
- шампунь/гель для душа
- халаты / тапочки
- фен
- сейф (бесплатно)
- мини-бар
- набор для чая/кофе
- телефон - IDD
- ТВ - спутниковое
- DVD - проигрыватель
- интернет - Wi Fi (бесплатно)
- номера для некурящих

Услуги

- открытый бассейн
- массажный салон
- библиотека
- интернет в лобби - wired/ Wi Fi (бесплатно)
- сувенирный магазин
- прачечная
- лимузин-сервис
- аренда машин
- аренда мотобайков
- room service (06:00-22:30)

Детям

- детский бассейн
- детская кроватка
- услуги няни

Пляж

- зонтики и шезлонги на пляже (бесплатно)

Рестораны и бары

- Jasmine Rice restaurant (для завтраков, барбекю, живая музыка, международная)
- Pool Bar (легкие закуски, напитки)

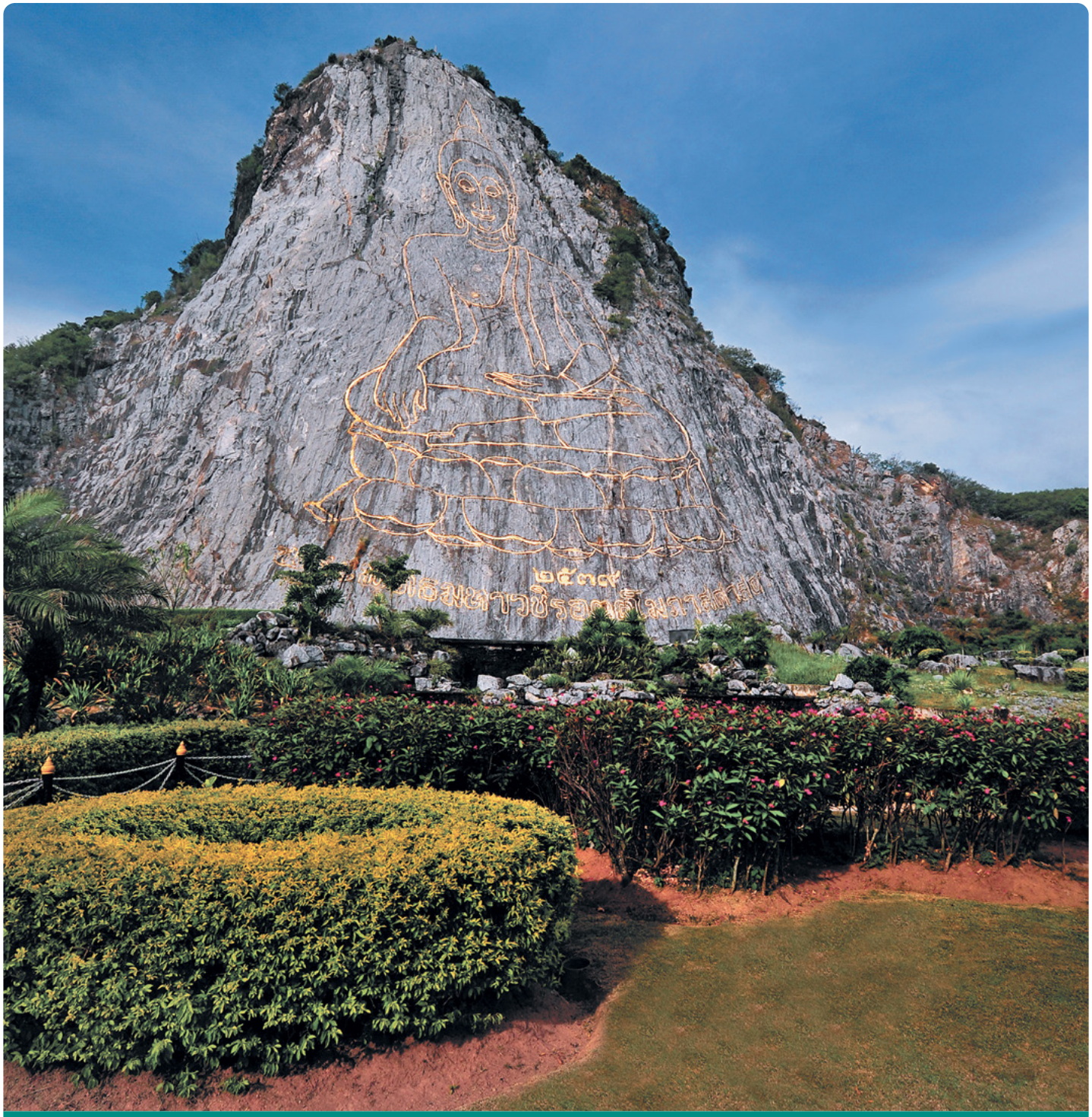

PATTAYA

Паттайя

PATTAYA

Карта №1

Garden Sea View
Garden Cliff
Long Beach
Pullman Pattaya
Prima Villa
Centara Grand Mirage
Crystal Palace
Pattaya Garden
Cape Dara
Woodlands Suites
Green Park
Woodlands Hotel
Dusit Thani
Mercure Pattaya
Ibis Pattaya
Sandalay
Siam@Siam
Pattaya Sea View
Centara Nova
Tropicana
Hard Rock
Centara Pattaya
Baron Beach
Basaya
Hilton
Bayview
Royal Cliff
Interconti
Royal Palace
Royal Twins
Cosy Beach
Siam Bayshore
Piyada
Phu View Talay
Centara Grand Phratamnak
Rita Resort
Apollo
Unique
Heritage
Pattaya Park
Rabbit
Avalon
Welcome World
Jomtien Palm
Jomtien Thani
Jomtien Garden
Sea Breeze
Grand Jomtien
Welcome Jomtien
Sarita Chalet
Jomtien Twelve
Natural Park
Veranda

A-1 B-1 A-2 B-2 A-3 B-3 A-4 B-4 A-5 B-5 A-6 B-6 A-7 B-7

ОБЩАЯ ИНФОРМАЦИЯ

Паттайя - один из известнейших курортов мира, расположенный на восточном побережье Сиамского залива, в 165 км к юго-востоку от Бангкока.

Изначально эта местность называлась Тап Пайа, что в переводе означает – Армия Генерала, но в последствии название было изменено приезжими на легко произносимое Паттайя. Как город, Паттайя появилась на карте чуть более 40 лет назад. В 50-е годы, на ее месте была маленькая рыбацкая деревушка. Во время войны во Вьетнаме недалеко отсюда Соединенные Штаты построили военновоздушную базу, а позднее ВМС США, базирующиеся в Таиланде, стали использовать Паттайю для технических стоянок и отдыха экипажей. Сюда же, с началом развития инфраструктуры, на выходные начали приезжать тайцы из Бангкока и других крупных городов.

Шестидесятые и семидесятые годы были годам невиданного строительного бума и превращения Паттайи в курорт международного значения, который ежегодно посещают сотни тысяч туристов.

С 1979 года городом управляет собственная администрация во главе с мэром. В последние годы Паттайя развивается не только как курортная зона, но и как один из крупнейших индустриальных, медицинских и образовательных центров Таиланда. Выполняя правительственную программу развития Восточного побережья, мэрия Паттайи уделяет особое внимание экологии города: охране водных ресурсов, очистке и благоустройству пляжей, улучшению качества воды, в том числе питьевой, защите окружающей среды. В городе построена сеть первоклассных отелей и все, что нужно для полноценного отдыха.

Уникальность Паттайи в том, что на небольшой территории(~15 км. вдоль побережья) компактно сочетаются отели на любой вкус и достаток, современные магазины и экзотические рынки, изысканные рестораны всех кухонь мира, ночные развлекательные заведения и бары, разнообразные культурные, природные и религиозные достопримечательности, салоны Spa и массажа, спортивные объекты и многое другое.

PATTAYA

Любителям активного отдыха здесь предложат множество видов водных развлечений: прогулки на яхтах или катерах, виндсерфинг, водные мотоциклы, глубоководные погружения и рыбалку, а также тренажерные залы, гольф, боулинг, картинг и многое другое. Все чаще Паттайя становится местом проведения соревнований самого высокого международного уровня по теннису, боулингу, гольфу и другим видам спорта. Вы сможете стать зрителем на международных авто- и мотогонках, которые периодически проходят в 15 километрах от Паттайи. Традиционный для Таиланда и известный во всем мире тайский бокс является очень интересным зрелищем. Во многих барах показательные бои проводятся почти каждый вечер.

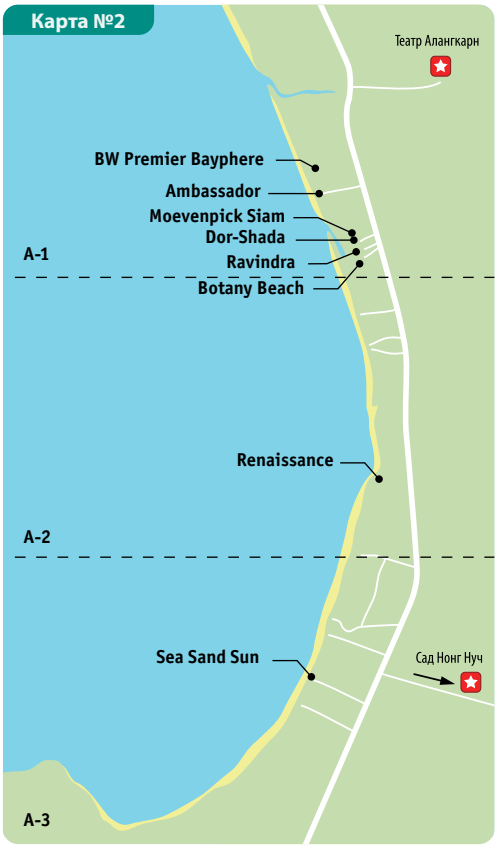

ПЛЯЖИ

Береговая линия Паттайи включает в себя нескольких песчаных пляжей, которые идеально подходят для расслабленного отдыха в шезлонге и купания в море. Самыми известными из них считаются пляжи **Джомтьен** (Jomtien Beach), **На Джомтьен** (Na Jomtien Beach), **Наклыа** (Naklua Beach), **Вонгамат** (Wongamat Beach), и **Паттайя Бич** (Pattaya Beach). Каждый из пляжей интересен по своему.

Пляжи Наклыа и Вонгамат (Naklua Beach, Wongamat Beach), расположенные на севере Паттайи считаются самыми престижными и спокойными пляжами.

Практически все отели в этом районе классифицируются не ниже 4 звезд и находятся на первой линии у моря. Они удобны для любителей уединенного, семейного отдыха вдали от городской суеты. При этом добраться до основных центров развлечения за 10-20 минут не составит особого труда.

Паттайя Бич (Pattaya Beach) - самый популярный и наиболее развитый в туристическом отношении пляж Паттайя Бич, его протяженность с севера на юг составляет почти 5 километров, вдоль пляжной полосы расположена прогулочная аллея. Популярность это место заслужило благодаря множеству водных развлечений в светлое время суток (прокат скутеров, прогулки на катере, парасейлинг и т.п.) и возможности разнообразного времяпрепровождения вечером, ведь именно здесь сосредоточены основные торговые центры, рынки, рестораны, бары и дискотеки. На Паттайя Бич находится множество отелей, различающихся как по цене, так и по предлагаемому уровню сервиса. Все отели располагаются через дорогу от моря и, как правило, привлекают тех туристов, которые предпочитают активный отдых и участие в ночной жизни города.

Пляж Джомтьен (Jomtien Beach). На юге, в 2-х километрах от Паттайя Бич, находится более спокойное, но не менее привлекательное побережье – пляж Джомтьен. Его протяженность составляет около 7 километров. Через дорогу, вдоль всей линии пляжа расположено множество отелей и небольших магазинчиков. Любители пляжного отдыха смогут насладиться здесь белым песком и чистым морем, не выезжая за пределы города. Пляж Джомтьен становится все более популярным, особенно для занятий водными видами спорта, благодаря достаточно протяженной и ровной береговой линии и небольшому количеству стоящих на якоре лодок. Гости, предпочитающие ночной образ жизни, смогут провести время в веселых барах и уютных ресторанчиках, расположенных вдоль побережья Джомтьена. Основная база отелей побережья относится к уровню 3-4 звезд с городским пляжем через дорогу. Это отличная возможность совместить удобный и экономичный отдых.

Пляж На Джомтьен (Na Jomtien Beach),. Отдельно стоит отметить часть пляжа Джомтьен, наиболее удаленную от центра города, где находятся бутиковые отели и отели бунгального типа, которые расположены непосредственно на пляже и имеют прямой доступ к морю.

Недалеко от побережья Паттайи находятся острова (в том числе и коралловые) с отличными пляжами и чистейшей водой. Самый крупный из ближайших остров - Ко Лан - имеет развитую инфраструктуру и чистые пляжи.

PATTAYA

ПИТАНИЕ

В Паттайе находится множество различных ресторанов и кафе. Практически все кухни мира представлены в этом маленьком городе: американские фастфуды и пиццерии; французские, немецкие, индийские, японские, русские и другие рестораны; кухни соседних стран – Лаоса, Вьетнама и Камбоджи. Многие рестораны имеют меню с картинками, а некоторые - меню на русском языке. В закусочных еду готовят прямо при посетителях, в походных кухнях на колесах. Мясные супы, блины и фрукты здесь дешевые и очень вкусные. Паттайя славится своими морепродуктами, служащими, наряду с разнообразными овощами и фруктами, основой для приготовления оригинальных тайских блюд. Сосредоточены рестораны и закусочные во всех туристических районах и торгово-развлекательных центрах.

ТРАНСПОРТ

Передвигаться по городу можно как на общественном транспорте, так и на такси. Общественный транспорт представлен тук-туками – пикапами, вместо кузова у которых оборудован салон для пассажиров. Тук туки белого цвета курсируют по Сукхумвиту, темносиние по городу, их маршрут нужно уточнять перед посадкой. Стоимость таких маршруток фиксированная, для посадки необходимо лишь махнуть водителю рукой, для остановки нажать на звонок, расположенный в салоне.

В качестве такси можно использовать также тук тук, мотобайк-такси (обязательно надевайте шлем) или привычные нам машины с кондиционером, но их не так много, сосредоточены они в центре города у торговых центров. Перед поездкой необходимо точно договариваться о маршруте и стоимости, торг уместен.

ТОРГОВЫЕ ЦЕНТРЫ И РЫНКИ

Любителей прогулок по магазинам в Паттайе ожидает огромный выбор одежды, шелка, кораллов и ракушек, картин, сувениров и изделий ручной работы, драгоценных камней и ювелирных изделий. Большинство магазинов в Паттайе закрываются достаточно поздно, поэтому совершать покупки можно и вечером.

Торговый комплекс Central Festival Pattaya Beach предлагает огромное количество местных и мировых брендов, кафе, рестораны, боулинг, центры красоты, кинотеатр, фитнес-центр, выбор косметики и парфюмерии, книжные магазины, аптеки и банки.

Royal Garden Plaza предлагает местные и мировые бренды, косметику, книжные отделы, кафе, рестораны и музей Believe It or Not.

Mike Shopping Mall предлагает большой выбор мужской, женской и детской одежды и обуви. Супермаркеты BIG C предлагают продукты питания, не дорогую одежду и обувь местных производителей, бытовые принадлежности, косметику, технику, канцелярию и многое другое. К супермаркету, расположенному на Second Road примыкает торгово-развлекательный центр Central Festival Center, предлагающий отделы одежды, техники, большой спортивный отдел, кафе, рестораны и кинотеатр.

Супермаркеты Tesco Lotus предлагают продукты питания, не дорогую одежду и обувь местных производителей, бытовые принадлежности, косметику, технику, канцелярию и многое другое. К супермаркету, расположенному на Sukhumvit Road, примыкает торговый центр Outlet Mall, предлагающий одежду и обувь по сниженным ценам, здесь предложен очень большой выбор детской одежды.

Центр компьютерной техники Tuk Com предлагает хороший выбор компьютерной техники, комплектующих, сотовых телефонов, фото и видоаппаратуры и многое другое.

Торгово-развлекательный комплекс The Avenue предлагает спортивный комплекс, кафе и рестораны, отделы одежды и аксессуаров, боулинг, кинотеатр и салоны красоты. Thepprasit рынок расположен на улице Thepprasit Road, рядом с Outlet Mall. Открыт в пятницу, субботу и воскресенье, в вечернее и ночное время.

Naklua Sunday Market расположен в районе Naklua между Pattaya-Naklua Road и Sukhumvit. Фруктовый рынок «Mike Shopping Mall» расположен напротив торгового центра Mike ShoppingMall.

Naklua fish matket расположен возле пляжа Naklua. Открыт в утренние часы.

Pattaya Floating Market расположен на Sukhumvit Road, рядом с Chaiyapruek Road.

НОЧНАЯ ЖИЗНЬ

Паттайя — отличное место для семейного отдыха, но все же особую славу она заслужила за счет своей ночной жизни. Именно с наступлением вечера город превращается в один большой развлекательный центр. Ночью открыто множество пивных и gogo баров, дискотек, массажных салонов, местных рынков. Паттайя не опасный город даже ночью, но стоит помнить, что карманники тоже не спят. Основные ночные бары и дискотеки сосредоточены на популярной улице Walking Street.

ОСОБЕННОСТЬ РЕГИОНА (РЕКОМЕНДАЦИИ ILVES TOUR)

Для путешественников, впервые попадающих в Таиланд, Паттайя является идеальным местом для знакомства со страной. Из Паттайи осуществляется большинство популярных экскурсионных маршрутов. Благодаря тому, что многие места, интересные для посещения, находятся недалеко, поездки не будут долгими и томительными. Для любителей настоящих путешествий разработаны автобусные экскурсии на 2-3 дня в различные регионы Таиланда.

ПОГОДА

Благодаря своему уникальному географическому положению (закрытая островами бухта, окруженная горами), Паттайя менее, чем другие районы Таиланда, подвержена осадкам в сезон дождей. Это очень важное обстоятельство делает курорт привлекательным для отдыха в течение всего года.

ЭКСКУРСИИ ПАТТАЙИ

Название	Описание	Длительность
1. Калейдоскоп Паттайи (бесплатная)	Эту экскурсию мы дарим всем нашим гостям. Калейдоскоп самых интересных достопримечательностей Паттайи. Панорамная площадка и холм большого Будды. Экзотическая кобровая ферма, шоу со змеей и целебная настойка из желчи. Рассказы экскурсовода о городе и его жителях. Мир здорового сна на латексной фабрике и путешествие в пещеру драгоценностей на самой большой ювелирной фабрике города.	4,5 часов
2. Волшебный Сиам	Вас ожидает необыкновенное, насыщенное впечатлениями путешествие в Волшебный Сиам! Таинственный мир духов, привидений и фей, окутанный народными суевериями и мифами. Завораживающие рассказы экскурсовода и. Сказочные храмы из золота и перламутра, плавающие макаки-рыболовы, урок тайской кулинарии, незабываемая прогулка по вечерней реке, украшенной гирляндами светлячков! Восторг гарантирован!	12 часов
3. Чудеса и романтика	Храм Истины расположен на берегу небольшого мыса, северного побережья Паттайи. Это удивительное место, где, как говорят местные, сосредоточена очень сильная энергетика и происходит исполнение желаний. После прогулки по храму и обеда в тайском стиле, гостей ожидает 30-минутная морская прогулка на скоростном катере к одному из необитаемых островов Сиамского залива, отдых и купание на пляже с белоснежным песком.	5 часов
4. Аюттайя - древняя столица Сиама	Познавательное путешествие в древнюю столицу Сиама-Аюттайю, окутанную красивыми и печальными легендами. Это один из самых могущественных городов Юго-Восточной Азии в прошлом, захваченный и практически разрушенный бирманцами. Руинами сотен дворцов и храмов Аюттайя по праву привлекает к себе археологов со всего мира, а исторический центр города включен ЮНЕСКО в Список Всемирного наследия.	12 часОВ
5. Бангкок - город контрастов	Город ангелов, великая столица, центр деловой и культурной жизни королевства, 13 – ти миллионный мегаполис, входящий в число наиболее динамично развивающихся городов мира. Великие святыни: Королевский Дворец, Храм Изумрудного Будды, Храм лежащего Будды, прогулка по каналам Тонбури, обед в ресторане на 77 этаже и незабываемый вид столицы с высоты птичьего полета.	12 часов
6. Райский остров Самет	Путешествие на остров Самет, который давно пользуется успехом как у местного населения, так и у европейцев. Песок на Самете считается одним из самых чистых, по цвету и консистенции напоминает манную крупу. Фотографии с великолепными пейзажами острова очень часто можно увидеть на страницах глянцевых журналов. Самет является территорией национального заповедника. Благодаря своему географическому положению, остров является благоприятным местом отдыха в любое время года.	15,5 часов
7. Гастрономическая Паттайя	Это увлекательное гастрономическое путешествие для всей семьи! Чайная церемония. Плавучий рынок Паттайи, где можно ознакомиться с миром народного тайского творчества и ремесел а так же совершить дегустацию тайского вина. Сад специй. Кулинарное шоу с обедом. Фруктовая плантация, где предлагается продегустировать разнообразные тропические фрукты и самый знаменитый тайский салат. Посещение виноградников Серебряного озера.	8 часов
8. Тропический сад Нонг Нуч	Экскурсия в тропический сад является одной из самых популярных и любимых. Самая большая в мире частная коллекция тропических растений, занесенная в книгу рекордов Гиннеса. Интересный рассказ экскурсовода, уникальный театр слонов и тайское национальное танцевальное шоу.	5 часов
9. Храмовый комплекс Ват Ян и племя длинношеих	Посещение самых знаменитых святынь в окрестностях Паттайи, расположенных в долине, окруженной живописными горами. Самое большое в мире изображение Будды, высотой 160 метров, выложенное на скале золотыми пластинами. Посещение экзотического племени длинношеих женщин, храмового комплекса «Ват Ян». Китайский музей «Вихарн Сиен» с уникальной коллекцией экспонатов Востока.	5 часов

10. Национальный открытый зоопарк Као Кео	Экскурсия для любителей животного мира. В зоопарке гиббоны и обезьяны, гиппопотамы и носороги, слоны и жирафы живут практически в свободной среде обитания. Познавательное путешествие в город кошачьих, вольер с многообразием тропических птиц и богатая природа открытого национального заповедника Као Кео.	5 часов
11. Крокодиловая ферма и сад миллионолетних камней	Оригинальный парк, выполненный в японском стиле искусно дополненный садом миллионолетних камней. Захватывающее шоу рептилий со смертельно опасными номерами, вольеры с тиграми, пруды с рыбами-гигантами и ресторан с экзотическими блюдами из мяса крокодила.	5 часов
12. Паттайя - Дискавери	Интересная экскурсия для всей семьи, с насыщенной и познавательной программой. Посещение большого морского аквариума, знакомство с подводным миром тропических морей. Парк «Мини Сиам», где представлены миниатюры знаменитых достопримечательностей Европы и Азии. Народный тайский травный центр и магазин сувениров «Отоп».	6 часов
13. Ко Сичанг - остров для удачи в бизнесе	Путешествие на остров Сичанг – оптимальное сочетание познавательного и информативного отдыха с возможностью искупаться в прозрачном тропическом море. В течении одного дня гости познакомятся с культурой, традициями и религией населения, узнают историю Сичанга, а также смогут отдохнуть на великолепном пляже острова.	9 часов

ЭКСКУРСИИ ПАТТАЙИ

Название	Описание	Длительность
14. Экзотика на реке Квай - программа Эксклюзив	Захватывающее двухдневное путешествие в северо-западную часть страны, провинцию Канчанабури, где гармонично сочетаются экзотика и неповторимый национальный колорит. Посещение традиционного тайского тикового дома и домашней фермы по переработке кокосов. Прогулка на длиннохвостых лодках по каналам, посещение известного плавучего рынка и Королевского Центра резьбы по тиковому дереву. Сплав по реке Квай в спасательных жилетах, прогулка по фруктовому саду и посещение деревни племени Мон. Принятие ванн в термальных радоновых источниках. Шоу и катание на слонах по джунглям и реке. 2 национальных заповедника: «Эраван» с 7-ми уровневым водопадами и «Сайок» с купанием под струями водопада.	2 дня
15. Рай на реке Квай с водопадом Эраван.	Двухдневное путешествие в северо-западную часть страны, провинцию Канчанабури, где гармонично сочетаются экзотика и неповторимый национальный колорит. Посещение традиционного тайского тикового дома и домашней фермы по переработке кокосов. Прогулка на длиннохвостых лодках по каналам, посещение плавучего рынка, Королевского Центра резьбы по тиковому дереву, храма Золотого Дракона и легендарного моста через реку Квай. Сплав по реке в спасательных жилетах. Посещение деревни слонов, национального заповедника «Эраван» и купание в водах великолепного семиуровневого водопада.	2 дня
16. Путь к Аватару	Двухдневное путешествие по центральным провинциям Таиланда - знакомство с историей, национальными особенностями и культурным наследием древних государств Юго-Восточной Азии. Посещение древней столицы Аюттайи, города-обезьян и кхмерских храмов Лопбури, пещеры, с большим количеством сталактитов и сталагмитов, и уникальных храмов. Отдых в креативном Spa-отеле и рассказы профессионального экскурсовода.	2 дня
17. Путешествие на остров Чанг	Ко Чанг - это прекрасные пляжи, великолепные закаты и особенная вечерняя атмосфера. В программе: посещение храма с обезьянами, прогулка по джунглям и купание с рыбами в водопаде Клонг Плиу. Отдых на пляже. Шоу огня на побережье. Морское путешествие на быстроходном катере к маленькому островку Ко Вай, плавание с маской и трубкой. Фруктовый рынок и лавка народной травяной медицины.	2 дня
18. Кокосовая лагуна на острове Куд	Двухдневное путешествие в уголок безмятежности и спокойствия. Размещение в экзотических бунгало, расположенных на берегу красивейшей бухты острова; прогулка на каяках по мангровым зарослям; осмотр коралловых рифов; купание с маской и трубкой; кормление рыб; вкусный ужин в стиле барбекю; посещение водопада с рыбами, храма Золотого Колокольчика, где живут обезьяны, плантации каучука, ананасов и тапиоки и колоритного национального рынка.	2 дня

19. Шоу Каан	Впервые в Таиланде микс 3-D кинотеатра, цирка и театра. 150 актеров, живые слоны, спец.эффекты, 3-D звук. Сюжет основан на тайском эпосе и сказках. Интересно как детям, так и взрослым..	5 часов
20. Шоу – кабаре «Тиффани» и «Альказар»	«Тиффани» и «Альказар» – одни из самых знаменитых шоу в Таиланде и одна из визитных карточек Паттайи. Это уникальный театр с актерами-трансвеститами. В репертуаре театра народные танцы, театрализованные представления. Хорошая постановка, оригинальное световое и звуковое оформление, фантастические костюмы.	1,5 часа
21. Colloseum Show Pattaya	Новый театр-кабаре окрестили крупнейшим шоу трансвеститов в Азии. Удаленное от центра города месторасположение позволит туристам избежать заторов на дороге, а огромный зал позволит принимать 1000 зрителей одновременно.	1,5 часа
22. Полет Гиббона	Уникальная возможность насладиться великолепными видами тропического леса с высоты макушек деревьев. Открывающиеся во время полета пейзажи захватывают дух и надолго остаются в памяти. Профессиональное снаряжение, современное оборудование и опытные инструкторы, контролирующие процесс, обеспечивают полную безопасность данного развлечения. Незабываемые ощущения для всех желающих, независимо от возраста и физической подготовки.	7 часов
23. Приключения на квадроциклах	Путешествие на новых, современных четырехколесных внедорожниках по джунглям и болотам, полям и проселочным дорогам. Изюминкой поездки является посещение фермы орхидей, где у путешественников будет возможность немного передохнуть в тени деревьев, полюбоваться чудом природы – орхидеям. «Прогулка на квадроциклах» - это отличный отдых и масса новых впечатлений, которые не оставят никого равнодушным.	8 часов
24. Экзотическая рыбалка на озере.	Приглашаем любителей рыбалки в увлекательное путешествие - рыбалку на различных экзотических рыб и рыб, которые водятся только в Австралии и в водах реки Амазонки:	9 часов
25. Морская рыбалка	Воды Сиамского залива богаты разнообразными представителями подводного мира: снапреры, групперы, сарганы, барракуды, каранксы, тунцы, макрели, кобии, дорадо, множество видов скатов, рифовые акулы, акулы-нянки, леопардовые, тигровые, акула-бык, лопатоносая акула, парусники.	8 часов

ТАВЕРНА 8 ПОДКОВ

HORSESHOES 8 TAVERN

www.8podkov.ru

tripadvisor®

Heineken

Русская, Узбекская, Тайская кухни и шашлыки

SINGHA

Детское меню

12:00 - 23:00

Tiger

Русский шеф-повар

Бизнес-ланчи по 150 бат - с 14:00 до 17:00

Два зала (для курящих и не курящих гостей)

Специальные предложения и фирменные блюда от шеф-повара

Свежее разливное пиво марок Singha, Tiger и Heineken

Меню коктейлей

Гибкая система скидок

Заказ столиков на сайте www.8podkov.ru

или по телефону:

038 252 665

VISA MasterCard

Адрес для такси

ตรวบ้ามซอย 13 ถนนทัพพระยา ผทยา

Расположение ресторана на стр. 17

facebook.com/taverna8podkov

ILVES TOUR
ЭКСКЛЮЗИВ

Кулинарная школа тайской кухни #AROISMAK

#aroismak

Вы любите путешествовать? Вы любите готовить дома?
Вам нравится тайская еда?
Самое время научиться готовить самим!
В кулинарной школе #AROISMAK при ресторане «Таверна 8 Подков» (Паттайа) вы научитесь готовить тайские блюда.

ТАВЕРНА 8 ПОДКОВ

CERTIFICATE of EXCELLENCE tripadvisor

Каждую неделю три урока

ПОНЕДЕЛЬНИК
16:00-18:00:

Салад из помело
Куриный суп с кокосовым молоком
Тайский жареный рис с курицей

СРЕДА
16:00-18:00 :

Острый суп с креветками
Том Ям Кунг
Жареная лапша по-тайски
Бананы в кокосовом молоке

ПЯТНИЦА
16:00-18:00 :

Тайское карри с орехово-сладким вкусом
Пряный куриный фарш
Жареные бананы

От Вас не требуются какие-то поварские профессиональные навыки, а только базовые кухонные знания и желание научиться. Вы сами своими руками приготовите себе обед из трех тайских блюд, который тут же съедите.

Цена 1 урока 1100 бат / чел.
Включает:

-трансфер из отеля в ресторан;
- обучение и инструктаж на русском языке;
- все необходимые ингредиенты и инвентарь;
- методическое пособие с рецептурой ;
- на выбор 1литр разливного пива или 175 мл тайского рома;

Срок действия: 23.11.2016 - 31.03.2017

Максимальный размер группы на уроке - 9 человек.
Урок можно провести в любой удобный для вас день, если у вас есть группа 7-8 человек.

Следуйте за нами в Инстаграмм:
#повартурист #туристповар #ешьипутешествуй #путешествуйиешь #chefmihhail #ariosmak

Записаться на урок:

gm@ilvestour.co.th

+6681 949 12 51
viber, whatsup, line

Cape Dara Resort 5*

120 km

4 km

0 m

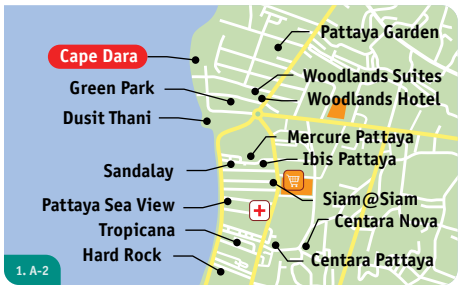

SPA

www.capedarapattaya.com

Комментарий ILVES TOUR: новый отель на берегу моря, все номера которого имеют панорамный вид на Сиамский залив. В копилку плюсов можно добавить близость к основным торгово-развлекательным центрам, хороший уровень сервиса и русского сотрудника на ресепшен.

- 2012 г. - нет.
- mastercard, american express, visa, diners
- 150 долларов.
- расстояние до центра Паттайи

Номерной фонд

Здание (26 эт.)

Название	Кол-во	м²	Примечание
Deluxe Room*	136	39	SV, max 3, 2+2
Deluxe Corner	18	43	SV, max 3, 2+2
Deluxe Terrace	6	56	SV, max 3, 2+2
Dara Deluxe Room	30	43	SV, max 3, 2+2
Junior Family Suite	6	85	SV, max 3, 2+2
Dara Suite	18	53	SV, max 3, 2+2
Dara Beachfront	12	49	SV, max 3, 2+2
Dara Private Pool	6	46	SV, max 3, 2+2
Family Suite	2	122	SV, max 4, 2+3
Top Star Duplex Suite	5	123	SV, max 4, 2+3

* - connecting rooms (сообщающиеся номера)

В стандартном номере

- балкон
- кондиционер
- напольное покрытие - кафель
- ванна/отдельный душ
- шампунь/гель для душа
- халаты / тапочки
- фен
- сейф (бесплатно)
- утюг / гладильная доска
- мини-бар
- набор для чая/кофе
- телефон
- ТВ
- интернет - Wi Fi (бесплатно)
- рабочий стол
- номера для некурящих

Услуги

- открытый бассейн - 2
- массажный салон
- сауна
- парная
- SPA - салон
- занятия йогой
- тренажерный зал
- уроки - тайской кухни
- обмен валюты
- интернет в лобби - Wi Fi/ wired (бесплатно)
- прачечная
- магазин
- шатл-сервис
- лимузин-сервис
- аренда машин
- аренда велосипедов
- русскоговорящий сотрудник
- room service (24 часа)
- бизнес центр
- конференц - залы

Детям

- детский бассейн - 2
- детский клуб
- детская кроватка
- детское меню
- услуги няни

Пляж

- зонтики и шезлонги на пляже (платно)

Рестораны и бары

- Sphere Lounge (напитки)
- Dara Club Lounge (выпечка, легкие закуски, напитки)
- Mellow Bakery Cafe (легкие закуски, напитки)
- Ming Xing (винотека, китайская)
- Radius Restaurant (международная)
- Twinkle Pool Bar (легкие закуски, напитки)
- Walala Beach Bar (легкие закуски, напитки)

Бассейн Walala Pool

Deluxe Room

Dara Deluxe Room

Dara Private Pool Suite

Ресторан Radius

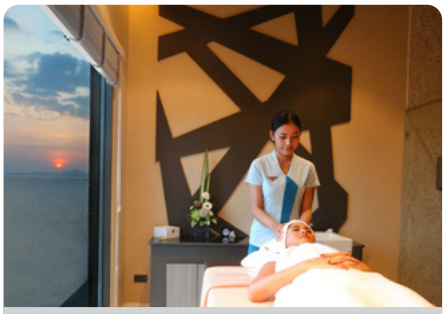

Luminous Spa

Centara Grand Phratamnak Resort Pattaya 5*

www.centarahotelsresorts.com

Комментарий ILVES TOUR: новая жемчужина в коллекции отелей Centara – отель может по праву стать одним из модных мест Паттайи. Мебель от Fendi, шелк от Jim Thompson, люстры от Swarowski оценят любители роскоши, а живые акулы в гигантских аквариумах в лобби никого не оставят равнодушным.

- 2013 г. - нет.
- mastercard, american express, visa, diners
- 1000 Бат за одну ночь или 100% от стоимости проживания за одну ночь.
- расстояние до центра Паттайи

128 km

6 km

100 m

Лобби

Deluxe

Deluxe Ocean Vista

Ресторан Oceana

Бассейн

Здание отеля

Номерной фонд

Здание (8 эт.)

Название	Кол-во	м²	Примечание
Deluxe*	77	36	NV, max 2, 2+1
Deluxe Ocean Vista	24	36	SV, max 2, 2+1
Family Residence	6	88	NV, max 3, 2+3
Family Residence Ocean Vista	3	88	SV, max 3, 2+3

* - connecting rooms (сообщающиеся номера)

В стандартном номере

- балкон
- кондиционер
- напольное покрытие - кафель
- обеденный стол
- душ
- шампунь/гель для душа
- халаты / тапочки
- фен
- сейф (бесплатно)
- мини-бар
- набор для чая/кофе
- телефон
- ТВ
- DVD - проигрыватель
- интернет - Wi Fi (бесплатно)
- iPod docking station
- рабочий стол
- номера для некурящих

Услуги

- открытый бассейн
- джакузи
- массажный салон
- SPA - салон
- тренажерный зал
- обмен валюты
- DVD-библиотека
- интернет в лобби - Wi Fi/ wired (бесплатно)
- прачечная
- шатл-сервис
- лимузин-сервис
- русскоговорящий сотрудник
- room service (24 часа)
- конференц - залы (до 40 чел.)

Детям

- детская кроватка

Пляж

- зонтики и шезлонги на пляже (платно)

Рестораны и бары

- Oceana (международная, тайская, морепродукты)
- Ruffino Restaurant and Lounge (итальянская)
- Espresso (легкие закуски, напитки)

Паттайя / Север Паттайи

Centara Grand Mirage Beach Resort Pattaya 5*

119 km

4 km

0 m

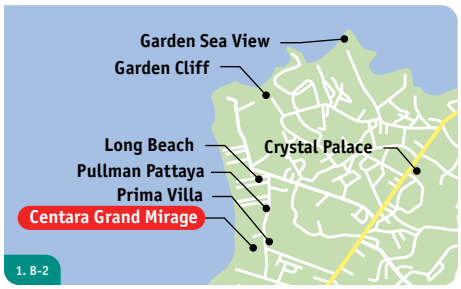

SPA

www.centarahotelsresorts.com

Комментарий ILVES TOUR: за 4 года своего существования отель прочно вошёл в число лучших отелей Паттайи для семейного и детского отдыха. Один из немногих отелей Таиланда, который может похвастаться собственным аквапарком и анимационными программами.

- 2009 г. - 2017 г.
- mastercard, american express, visa, diners
- копия кредитной карты или 200 долларов.
- расстояние до центра Паттайи

Номерной фонд

Здание (19 эт.)

Название	Кол-во	м²	Примечание
Deluxe Ocean Facing*	166	42	SV, max 3, 2+2
Deluxe Family Ocean Facing*	128	42	SV, max 3, 2+2ф
Deluxe Spa Ocean Facing	24	42	SV, max 3, 2+1
Premium Deluxe Ocean Facing*	115	42	SV, max 3, 2+2
Club Mirage Ocean Facing*	76	42	SV, max 2+2
Deluxe Ocean Facing Family Residence*	21	78	SV, max 3+2, 2+4
Club Mirage Suite*	18	91	SV, max 5, 4+2
Grand Mirage Suite*	1	206	SV, max 5, 4+2
Grand Mirage Duplex Suite*	5	146	SV, max 5, 4+2
Royal Suite 2BR*	1	326	SV, max 5, 4+2

* - connecting rooms (сообщающиеся номера)

В стандартном номере

- балкон
- кондиционер
- потолочный вентилятор
- напольное покрытие - ковролин/кафель
- душ
- шампунь/гель для душа
- халаты / тапочки
- фен
- сейф (бесплатно)
- утюг / гладильная доска - (по запросу)
- мини-бар
- набор для чая/кофе
- телефон
- ТВ
- интернет - Wi Fi/wired (платно)
- рабочий стол
- номера для некурящих

Услуги

- открытый бассейн - 4
- открытый бассейн с джакузи
- салон красоты
- массажный салон
- сауна
- SPA - салон
- занятия аэробикой
- занятия йогой
- фитнес-центр
- дайвинг-центр
- уроки тайской кухни
- настольный теннис
- теннисный корт - 2
- волейбол
- обмен валюты
- интернет в лобби - Wi Fi (платно)
- интернет-уголок - wired/ (платно)
- прачечная
- магазин
- шатл-бас
- лимузин-сервис
- русскоговорящий сотрудник
- room service (24 часа)
- бизнес центр
- конференц - залы (до 600 чел.)

Детям

- детский бассейн
- водные горки
- детская площадка
- анимационные программы
- детский клуб
- детская кроватка
- детское меню
- услуги няни

Пляж

- зонтики и шезлонги на пляже (бесплатно)

Рестораны и бары

- Oasis (международная)
- Ginger and Lime (тайская, азиатская)
- Acqua (итальянская, морепродукты)
- Vistas (легкие закуски, напитки)
- Waves (легкие закуски, напитки)
- Flames (барбекю)
- Coast Beach Club and Bistro (легкие закуски, напитки)

Здание отеля

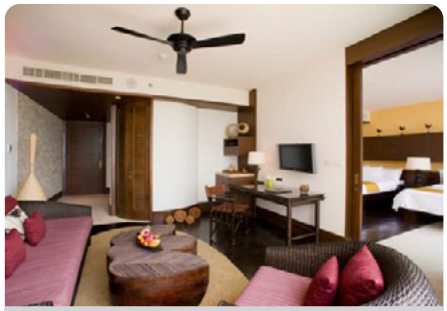

Club Mirage Ocean Facing

Deluxe Ocean Facing Family Residence

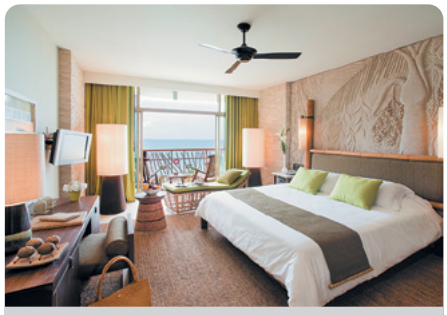

Deluxe Ocean Facing

Бассейн

Ресторан Oasis

Dusit Thani Pattaya 5*

www.dusit.com

Комментарий ILVES TOUR: отель относится к известной цепочке отелей Dusit, что гарантирует высокий уровень сервиса и размещения. Удобно расположенный отель подойдет для тех, кто любит совмещать пляжный отдых в течении дня с шоппингом и вечерними развлечениями.

- 1989 г. - 2013 г.
- mastercard, american express, visa, diners
- копия кредитной карты или стоимость одной ночи.
- расстояние до центра Паттайи

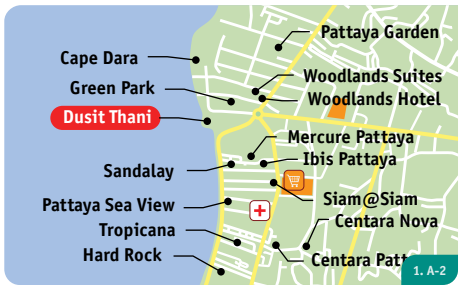

Здание отеля

Номерной фонд

Здание (8 эт.)

Название	Кол-во	м²	Примечание
Deluxe Room	30	40	GV, max 2, 2+1
Premium Garden View Room*	127	40	GV, max 3, 2+1
Cabana Room	9	60	SV/PV, max 2+1
Premium Sea View Room*	177	40	SV, max 3, 2+1
Club Room*	58	40	SV, max 2
Club Grand Room SV	42	80	SV, max 3, 2+1
1BR Suite	39	80	GV, max 3, 2+2
2BR Suite	3	120	SV, max 3, 2+2

* - connecting rooms (сообщающиеся номера)

В стандартном номере

- балкон
- кондиционер
- ванна/душ
- шампунь/гель для душа
- халаты / тапочки
- фен
- сейф
- утюг / гладильная доска
- мини-бар
- набор для чая/кофе
- телефон
- ТВ - спутниковое
- интернет - Wi Fi (бесплатно)
- рабочий стол

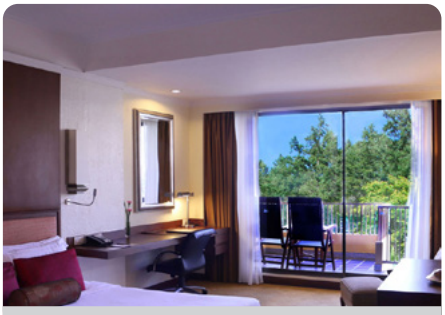

Deluxe Room

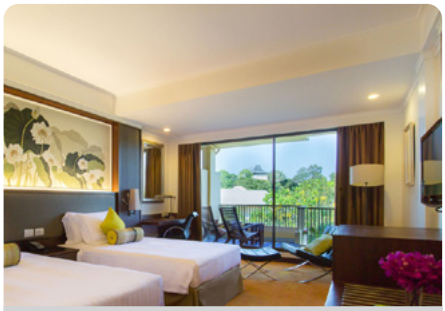

Premium Garden View Room

Услуги

- открытый бассейн - 2
- джакузи
- салон красоты
- массажный салон
- сауна
- парная
- SPA - салон
- аэробика
- йога
- фитнес-центр
- уроки тайской кухни
- теннисный корт - 3
- обмен валюты
- сейф на ресепшн (бесплатно)
- интернет в лобби - wired/ Wi Fi (бесплатно)
- интернет-уголок
- прачечная
- магазин
- лимузин-сервис
- аренда машины
- room service - 24ч.
- бизнес центр
- конференц - залы (10-1500 чел.)

Premium Sea View Room

Бассейн

Детям

- анимация
- детский бассейн - 2
- детская площадка
- детский клуб
- детская кроватка
- детское меню
- услуги няни

Пляж

- зонтики и шезлонги на пляже (бесплатно)

Рестораны и бары

- The Cascade (азиатская, тайская, международная)
- The Peak (китайская)
- The Bay (итальянская)
- Lobby Lounge (живая музыка, легкие закуски, напитки)
- Pool Bar (легкие закуски, напитки)

Лобби

Ресторан Peak

Паттайя / Юг Паттайи

Royal Wing & Spa 5*

127 km

4 km

0 m

www.royalcliff.com

Комментарий ILVES TOUR: эксклюзивное место отдыха для VIP гостей. Признанный одним из самых изысканных отелей мира, известный своим полностью персонализированным сервисом и заботой о мельчайших деталях. Этот отель превзойдет ожидания даже самых взыскательных гостей.

- 1974 г. - 2013 г.
- mastercard, american express, visa, diners
- копия кредитной карты или 500 долларов.
- расстояние до центра Паттайи

Номерной фонд

Здание (7 эт.)

Название	Кол-во	м²	Примечание
Royal Wing Suite 1BR	83	54	SV, max 2
2-and 3-Bedroom Presidential Suites	2	221	SV, max 7, 6+2

В стандартном номере

- балкон
- кондиционер
- напольное покрытие - кафель
- LR+1BR
- обеденный стол
- ванна/отдельный душ
- шампунь/гель для душа
- халаты / тапочки
- фен
- сейф (бесплатно)
- утюг / гладильная доска
- мини-бар
- набор для чая/кофе
- телефон
- ТВ - спутниковое
- DVD - проигрыватель
- интернет - Wi Fi (бесплатно)
- рабочий стол
- номера для некурящих

Услуги

- открытый бассейн с джакузи - 4
- SPA - салон - 2
- фитнес-центр
- тренажерный зал
- уроки - тайской кухни
- сквош
- теннисный корт - 7
- обмен валюты
- сейф на ресепшн (бесплатно)
- сувенирные магазины
- интернет в лобби - Wi Fi (бесплатно)
- прачечная
- электрокары
- шатл-сервис
- лимузин-сервис
- русскоговорящий сотрудник
- room service - 24 ч.
- бизнес центр
- конференц - залы - 21- (20-5800)

Детям

- детский бассейн - 2
- детская площадка
- детская кроватка
- услуги няни

Пляж

- зонтики и шезлонги на пляже (бесплатно)

Рестораны и бары

- La Ronde (международная)
- Royal Bar (легкие закуски, напитки)
- Caprice (международная)
- Palm Terrace (международная)

Здание отеля

Royal Wing Suite 1BR

Royal Wing Suite 1BR

Royal Wing Suite 1BR

La Ronde

Royal Wing Suite 1BR

Лобби

Presidential Platinum Suite 2BR

2BR Presidential Suite

Номерной фонд

Размещение предлагается в 8-и этажном корпусе, который террасами спускается по склону холма.

Royal Wing Suite 1-Bedroom*
Номер состоит из гостиной и спальни, оформлен в Королевском тайском стиле. На одном из балконов 2 шезлонга, на втором балконе – обеденный столик со стульями.

2BR Presidential Suite*
Роскошный номер, состоящий из 2-х гостиных, 2-х спален с собственными ванными комнатами, столовой и кухни. Номер оформлен в ультрасовременном стиле. Все комнаты оснащены IPTV. Кроме основных привилегий, дополнительно – услуги дворецкого.

3BR Presidential Suite*
Роскошный номер, состоящий из 3-х гостиных, 3-х спален с собственными ванными комнатами, столовой, кухни, 6- и балконов. В оформлении номера сочетаются современный тайский и классический тайский стили. Кроме основных привилегий, дополнительно – услуги дворецкого.

3BR Presidential Suite

Бассейн

3BR Presidential Suite

* - Дополнительные привилегии

- бесплатное пользование сауной и парной в спортивном клубе
- пользование теннисным кортом – 1 час/день
- корзина фруктов при заселении
- 10% скидка на процедуры в SPA отеля

Паттайя / Юг Паттайи

Royal Cliff Beach Hotel 5*

127 km

4 km

0 m

www.royalcliff.com

Комментарий ILVES TOUR: Royal Cliff Beach Resort – обладатель множества наград в различных номинациях, признан лучшим курортом Азии в течение восьми лет. Сотрудники отеля делают все, чтобы гости получили максимум удовольствия от пребывания в отеле.

- 1974 г. - 2013 г.
- mastercard, american express, visa, diners
- копия кредитной карты или 200 долларов.
- расстояние до центра Паттайи

Номерной фонд

Здание (9 эт.)

Название	Кол-во	м²	Примечание
Mini Suite Mountain View	271	36	GV, max 3, 2+1
Mini Suite Sea View*	256	36	SV, max 3, 2+1
Theme Suite 1BR / 2BR	17	125	SV, max 3, 2+1/5, 4+2

* - connecting rooms (сообщающиеся номера)

В стандартном номере

- балкон
- кондиционер
- напольное покрытие - ковролин/кафель
- ванна/душ
- шампунь/гель для душа
- халаты / тапочки
- фен
- сейф (бесплатно)
- утюг / гладильная доска
- мини-бар
- набор для чая/кофе
- телефон
- ТВ - спутниковое
- DVD-проигрыватель
- интернет - Wi Fi (бесплатно)
- рабочий стол
- номера для некурящих

Услуги

- открытый бассейн - 4
- джакузи
- салон красоты
- сауна
- парная
- SPA - салон
- занятия аэробикой
- йога
- тренажерный зал
- уроки тайской кухни
- мини-гольф
- сквош
- настольный теннис
- теннисный корт - 7
- обмен валюты
- библиотека
- DVD-библиотека
- интернет на всей территории - Wi Fi(бесплатно)
- интернет-кафе
- прачечная
- магазины
- электрокары
- шатл-сервис
- лимузин-сервис
- русскоговорящий сотрудник
- room service - 24 ч.
- бизнес центр
- конференц - залы (20-5040 чел.)

Детям

- клуб для подростков
- детский бассейн
- детский клуб
- детская кроватка
- детское меню
- услуги няни

Пляж

- зонтики и шезлонги на пляже (бесплатно)

Рестораны и бары

- Breezeo (международная, морская, легкие закуски, напитки)
- Maharani (индийская)
- Panorama (международная)
- Grill Room Wine Cellar (международная)
- Beach bar (легкие закуски, напитки)
- Pool Bar (легкие закуски, напитки)
- Piano Bar (живая музыка, легкие закуски, напитки)
- Lobby Bar (легкие закуски, напитки)

Здание отеля

Mini Suite Mountain View

Mini Suite Sea View

Лобби

Детский клуб

Бассейн

Ресторан Maharani

Royal Cliff Beach Terrace 5*

www.royalcliff.com

Комментарий ILVES TOUR: Royal Cliff Terrace – самый ближний к морю корпус курорта и наиболее подходящий для отдыха семей с детьми, которым удобнее всего размещаться в трехкомнатных апартаментах.

- 1973 г. - 2007 г.
- mastercard, american express, visa, diners
- копия кредитной карты или 200 долларов.
- расстояние до центра Паттайи

127 km

4 km

0 m

Территория отельного комплекса Royal Cliff

Теннисные корты

Honeymoon Deluxe

Family Suite 2BR

Лобби

Ресторан Breezeo

Пляж

Номерной фонд

Здание (5 эт.)

Название	Кол-во	м²	Примечание
Honeymoon Deluxe	64	34	SV, max 3, 2+1
Family Suite 2BR	14	76	SV, max 5, 4+2

В стандартном номере

- балкон
- кондиционер
- напольное покрытие - ковролин/кафель
- обеденный стол
- ванна/отдельный душ
- шампунь/гель для душа
- халаты / тапочки
- фен
- сейф (бесплатно)
- утюг / гладильная доска
- мини-бар
- набор для чая/кофе
- телефон
- ТВ - спутниковое
- DVD-проигрыватель
- интернет - Wi Fi (бесплатно)
- рабочий стол
- номера для некурящих

Услуги

- открытый бассейн - 5
- тренажерный зал
- сквош
- теннисный корт - 7
- обмен валюты
- интернет на всей территории - Wi Fi (бесплатно)
- интернет-кафе
- прачечная
- электрокары
- шатл-сервис
- лимузин-сервис
- русскоговорящий сотрудник
- room service - 24 ч.
- бизнес центр
- конференц - залы (20-5040 чел.)

Детям

- детский бассейн
- детская площадка
- детская кроватка
- детское меню
- услуги няни

Пляж

- зонтики и шезлонги на пляже (бесплатно)

Рестораны и бары

- Breezeo (международная, морская, легкие закуски, напитки)

Паттайя / Юг Паттайи

Royal Cliff Grand Hotel & Spa 5*

127 km

4 km

0 m

SPA

www.royalcliff.com

Комментарий ILVES TOUR: Royal Cliff Grand Hotel & Spa – самый современный корпус курорта и наиболее подходящий для размещения групп, конференций и деловых людей, а также для тех, кто ценит высокий уровень сервиса.

- 1992 г. - 2014 г.
- mastercard, american express, visa, diners
- копия кредитной карты или 300 долларов.
- расстояние до центра Паттайи

Номерной фонд

Здание (19 эт.)

Название	Кол-во	м²	Примечание
Grand Sea View*	249	36	SV, max 3, 2+1
Grand Sea View Plus*	85	36	SV, max 2
Regency Suite 1 BR	16	100	SV, max 3, 2+2
Regency Suite 2 BR	13	130	SV, max 5, 4+2
Royal Suite 2 BR	2	166	SV, max 5, 4+2

* - connecting rooms (сообщающиеся номера)

В стандартном номере

- балкон
- кондиционер
- напольное покрытие - паркет
- ванна/отдельный душ
- шампунь/гель для душа
- халаты / тапочки
- фен
- сейф (бесплатно)
- утюг / гладильная доска
- мини-бар
- набор для чая/кофе
- телефон
- ТВ - спутниковое
- DVD-проигрыватель
- интернет - Wi Fi (бесплатно)
- рабочий стол
- номера для некурящих

Услуги

- открытый бассейн - 5
- SPA - салон
- тренажерный зал
- сквош
- теннисный корт - 7
- обмен валюты
- интернет на всей территории - Wi Fi (бесплатно)
- интернет-кафе
- прачечная
- электрокары
- шатл-сервис
- лимузин-сервис
- русскоговорящий сотрудник
- room service - 24 ч.
- конференц - залы (20-5040 чел.)

Детям

- детский бассейн
- детская площадка
- детская кроватка
- детское меню
- услуги няни

Пляж

- зонтики и шезлонги на пляже (бесплатно)

Рестораны и бары

- Chrysanthenum Palace (китайская)
- Rossini (итальянская, барбекю)
- Crystal Bar (легкие закуски, напитки)
- Pool Bar (легкие закуски, напитки)
- Larn Thong (тайская)
- Japanese Corner (японская)

Здания отеля

Grand Sea View

Grand Sea View Plus

Ресторан Chrysanthenum Palace

Regency Suite 1 BR

Лобби

Бассейн

Hilton Pattaya Hotel 5*

www.hilton.com

Комментарий ILVES TOUR: новый отель известной цепочки Hilton. Стильный дизайн, выполненный в теплых тонах, панорамные окна, с боковым и фронтальным видом на море, уютные номера, оснащенные по последнему слову техники. Отель рекомендуется для абсолютно всех категорий туристов.

- 2010 г. - нет.
- mastercard, american express, visa, diners
- копия кредитной карты или 2000 Бат за одну ночь.
- расстояние до центра Паттайи

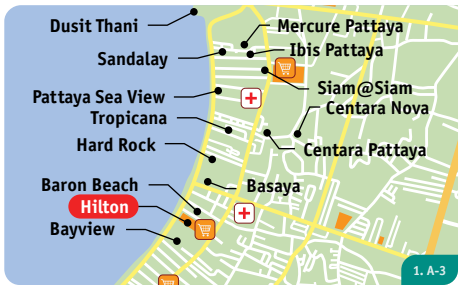

120 km

0 km

0 m

Бассейн

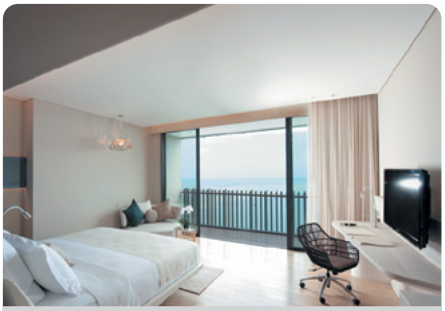

Hilton Deluxe Seaview

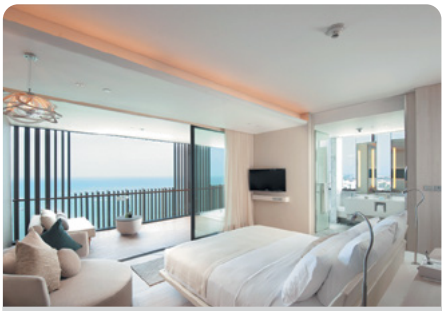

Hilton Executive Plus Seaview

Здание отеля

Лобби

Ресторан Edge

Номерной фонд

Здание (34 эт.)

Название	Кол-во	м²	Примечание
Deluxe Seaview*	212	46	SSV,max 3, 2+1
Executive Seaview*	45	46	SSV,max 3, 2+1
Executive Plus Seaview*	26	65	SV,max 3, 2+1
Ocean Suite*	8	78	SV,max 3, 2+1
King Ocean Suite*	7	78	SV,max 3, 2+1

* - connecting rooms (сообщающиеся номера)

В стандартном номере

- балкон
- кондиционер
- напольное покрытие - ламинат/кафель
- выбор подушек
- ванна/отдельный душ
- шампунь/гель для душа
- халаты / тапочки
- фен
- сейф (бесплатно)
- мини-бар
- набор для чая/кофе
- телефон
- ТВ
- DVD - проигрыватель
- интернет - Wi Fi (платно)
- iPod docking station
- номера для некурящих

Услуги

- открытый бассейн с джакузи
- салон красоты
- массажный салон
- сауна
- парная
- SPA - салон
- фитнес-центр
- обмен валюты
- сейф на ресепшн (бесплатно)
- интернет в лобби - wired (платно)
- прачечная
- лимузин-сервис
- русскоговорящий сотрудник
- room service (24ч.)
- бизнес центр
- конференц - залы (до 350 чел.)

Детям

- детский бассейн
- анимационные программы
- детский клуб
- детская кроватка
- детское меню
- услуги няни

Пляж

- зонтики и шезлонги на пляже (платно)

Рестораны и бары

- Edge (международная, азиатская)
- Flare (морская, барбекю)
- Horizon (международная)
- Shore (легкие закуски, напитки)
- Drift (легкие закуски, напитки)

Movenpick Siam Hotel Na Jomtien Pattaya 5*

131 km

15 km

0 m

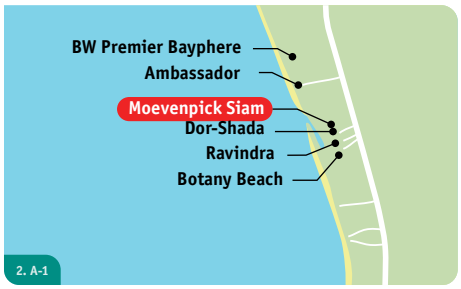

SPA

www.movenpick.com

Комментарий ILVES TOUR: новый отель, расположенный на одном из лучших пляжей Паттайи. Изысканный интерьер, уютная территория и высокое качество обслуживания порадуют самого взыскательного туриста.

- 2016 г. - нет.
- mastercard, american express, visa, diners
- 300 долларов.
- расстояние до центра Паттайи

Номерной фонд

Здание

Название	Кол-во	м²	Примечание
Deluxe Seaview*	47	47	SV, max 3, 2+1
Premium Seaview	152	50	SV, max 3, 2+2
Junior Suite Seaview	33	61	SV, max 3, 2+1
Execuive Suite Seaview	26	83	SV, max 3, 2+1

* - connecting rooms (сообщающиеся номера)

В стандартном номере

- балкон
- кондиционер
- спальня с зоной гостиной
- ванна/отдельный душ
- шампунь/гель для душа
- халаты / тапочки
- фен
- сейф
- утюг / гладильная доска
- мини-бар
- набор для чая/кофе
- телефон - IDD
- ТВ - спутниковое
- интернет - Wi Fi (бесплатно)
- рабочий стол

Услуги

- бизнес сервис
- интернет на территории отеля
- открытый бассейн
- SPA - салон
- фитнес-центр
- обмен валюты
- прачечная
- шатл-бас
- лимузин-сервис
- room service
- конференц - залы (до 170 чел.)
- парковка

Детям

- занятия с детьми
- детский меню
- детский бассейн
- детский клуб
- детская кроватка - з
- услуги няни -

Пляж

- зонтики и шезлонги на пляже (бесплатно)

Рестораны и бары

- Twist (международная)
- T55 New York Grill (Гриль)
- La Costa Restaurant Bar (международная, морепродукты)
- La Costa Pool Bar (легкие закуски, напитки)
- Red Coral Lounge (кафе, выпечка, напитки)

Здание отеля

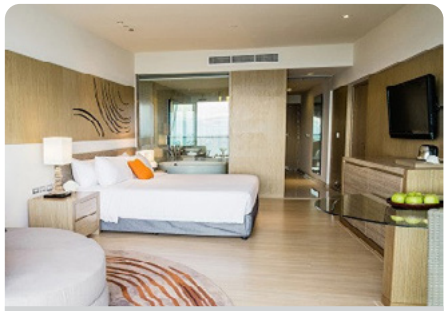

Deluxe Seaview

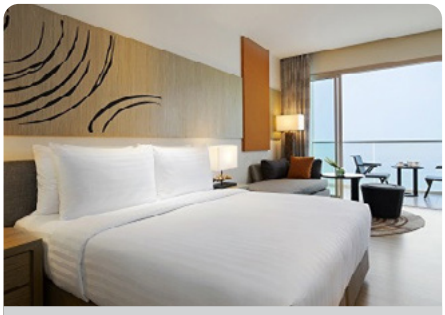

Premium Seaview

Twist

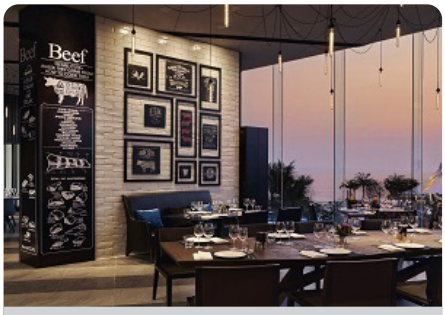

T55 New York Grill

Бассейн

InterContinental Pattaya Resort 5*

www.pattaya.intercontinental.com/

Комментарий ILVES TOUR: уютный отель в стиле Modern Thai. Великолепная территория с тропическим садом, бассейн лагунного типа, широкий спектр услуг, высокий уровень сервиса и роскошное размещение оставят довольным даже самого взыскательно гостя.

- 2005 г. - 2017 г.
- mastercard, american express, visa, diners
- копия кредитной карты или 2000 Бат.
- расстояние до центра Паттайи

127 km

4 km

0 m

Территория отеля

Resort Classic Ocean View Room

Resort Classic Garden View Room

Детский клуб

Ресторан - Elements

Бассейн

Номерной фонд

Здание-шале (2-4 эт.)

Название	Кол-во	м²	Примечание
Resort Classic Garden View Room	49	45	GV, max 3, 2+2
Family Garden View Room	12	51	GV, max 3, 2+2
Resort Classic Ocean View Room	37	45	SV, max 3, 2+2
Family Ocean View Room	8	51	SV, max 3, 2+2
Pool Terrace Room	8	45	PV, max 3, 2+2
Club InterContinental Tropical Terrace Suite*	9	65	GV, max 3, 2+2
Club InterContinental Pool Terrace Suite*	13	65	SV, max 3, 2+2
Club InterContinental Ocean View Terrace Suite	13	77	SV, max 3, 2+2
Club InterContinental Panoramic Ocean View Terrace Suite	6	65	SV, max 3, 2+2

* - connecting rooms (сообщающиеся номера)

В стандартном номере

- балкон
- кондиционер
- напольное покрытие - натуральное дерево/кафель
- обеденный стол
- ванна/отдельный душ
- шампунь/гель для душа
- халаты / тапочки
- фен
- сейф (бесплатно)
- утюг / гладильная доска
- мини-бар
- набор для чая/кофе
- телефон
- ТВ - спутниковое
- DVD - проигрыватель
- интернет - Wi Fi (бесплатно)
- рабочий стол
- номера для некурящих

Услуги

- открытый бассейн - 2
- открытый бассейн с джакузи
- джакузи
- сад
- массажный салон
- сауна
- SPA - салон
- фитнес-центр
- уроки тайской кухни
- обмен валюты
- сейф на ресепшн
- библиотека
- бутики/сувенирные магазины
- интернет на всей территории - Wi Fi (бесплатно)
- прачечная
- шатл-сервис
- лимузин-сервис
- аренда машины
- русскоговорящий сотрудник
- room service - 24ч.
- бизнес центр
- конференц - залы (20-120чел.)
- парковка

Детям

- детский бассейн
- детская кроватка
- детское меню
- услуги няни

Пляж

- зонтики и шезлонги на пляже (бесплатно)

Рестораны и бары

- Elements (азиатская, международная)
- Infiniti (средиземноморская, международная)
- Latitude By the Beach (легкие закуски, напитки)

Woodlands Suites Service Residences 5*

120 km

3 km

1 km

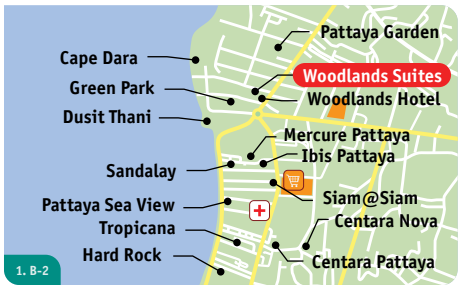

SPA

www.woodlandssuites.com

Комментарий ILVES TOUR: уютный отель, расположенный в спокойном месте и одновременно вблизи от ресторанов и торгово-развлекательных центров. Наличие кухонных уголков и обеденного стола позволяет гостям отеля готовить самостоятельно, что особенно удобно для семей с маленькими детьми.

- 2009 г. - нет.
- mastercard, american express, visa, diners
- 3000 Бат.
- расстояние до центра Паттайи

Номерной фонд

Здание (7 эт.)

Название	Кол-во	м²	Примечание
Premier Studio*	26	48	PV, max 3+1
Premier Pool Studio	2	48	PV, max 3+1
Deluxe Studio	22	56	PV/CV, max 3+1
Deluxe Pool Studio	1	56	PV, max 3+1
Executive Studio*	20	66	PV, max 3+1
Executive Pool Studio	2	66	PV, max 3+1
2 Bedrooms Executive Apartment	5	155	CV, max 2+2

* - connecting rooms (сообщающиеся номера)

В стандартном номере

- балкон
- кондиционер
- напольное покрытие - паркет
- спальня с зоной гостиной
- обеденный стол
- зона кухни
- гардеробная
- ванна/отдельный душ
- шампунь/гель для душа
- халаты / тапочки
- фен
- сейф (бесплатно)
- утюг / гладильная доска
- набор для чая/кофе
- микроволновка
- телефон
- ТВ
- DVD/CD - проигрыватель
- интернет - Wi Fi/wired (бесплатно)
- iPod docking station
- рабочий стол
- номера для некурящих

Услуги

- открытый бассейн - 3
- массажный салон
- SPA - салон
- фитнес-центр
- бильярд
- обмен валюты
- библиотека
- интернет в лобби - Wi Fi/wired (бесплатно)
- прачечная
- магазин
- лимузин-сервис
- аренда машин
- аренда мотобайков
- room service (06:00-24:00)
- бизнес центр
- конференц - залы (до 60 чел.)
- парковка

Детям

- детская кроватка
- детское меню
- услуги няни

Пляж

- зонтики и шезлонги на пляже (платно)

Рестораны и бары

- Garden Cafe Restaurant (тайская, международная)
- Grappa Italian Restaurant (итальянская)
- La Ferme Brasserie Restaurant (французская, тайская)
- La Baguette (французская)
- Lobby Lounge Bar (легкие закуски, напитки)

Здания отеля

Premier Studio

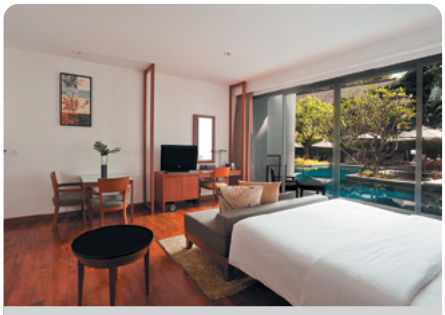

Deluxe Studio

Кафе La Baguette

Executive Studio

Ресторан La Ferme Brasserie

Бассейн

Renaissance Pattaya Resort & Spa 5*

www.renaissancepattaya.com

Комментарий ILVES TOUR: бутик-отель расположенный на одном из лучших пляжей Паттайи. Изысканный интерьер, уютная территория и высокое качество обслуживания порадуют самого взыскательного туриста. Открытие отеля в сентябре 2017.

- 2017 г.
- нет.
- mastercard, american express, visa, diners
- нет.
- расстояние до центра Паттайи

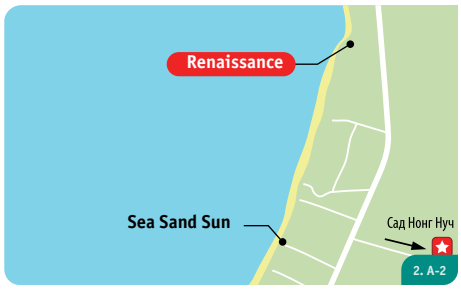

134 km

17 km

0 m

Территория отеля

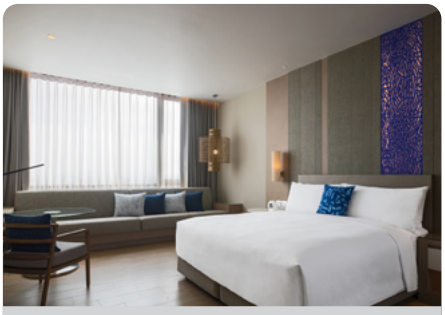

Deluxe

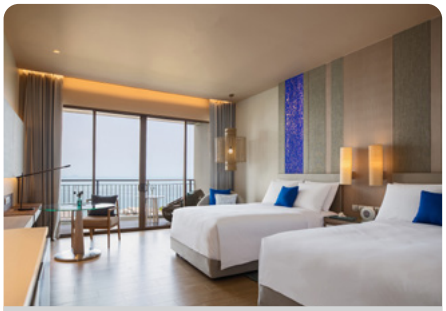

Deluxe Balcony Sea View

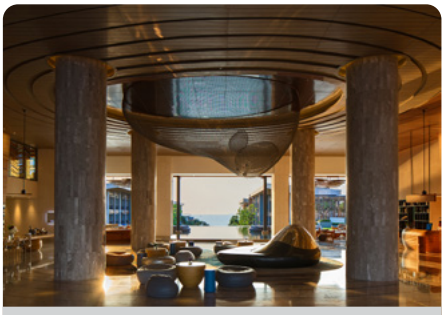

Лобби

Ресторан 609 Kitchen

Пляж На Джомтьен

Номерной фонд

Здание (10 эт.)

Название	Кол-во	м²	Примечание
Deluxe*	60	40	MV, max 3, 2+2
Deluxe Balcony*	65	48	PV, max 3, 2+2
Deluxe Balcony Sea View*	101	48	SV, max 3, 2+2
Deluxe Pool Access	8	48	PV, max 3, 2+2
1 Bedroom Suite Sea View*	6	90	SV, max 3, 2+2
Family Suite*	7	90	PV, max 3+1, 2+2

Виллы

Pool Villa

* - connecting rooms (сообщающиеся номера)

В стандартном номере

- кондиционер
- спальня с зоной гостиной
- ванна/отдельный душ
- шампунь/гель для душа
- халаты / тапочки
- фен
- сейф
- утюг / гладильная доска
- мини-бар
- набор для чая/кофе
- телефон - IDD
- ТВ - спутниковое
- DVD - проигрыватель - (по запросу)
- интернет - wired (платно)
- рабочий стол
- номера для некурящих

Услуги

- открытый бассейн - 2
- SPA - салон
- волейбол
- занятия йогой
- тренажерный зал
- интернет на всей территории - Wi Fi(платно)
- прачечная
- шатл-сервис - по предварительной брони
- лимузин-сервис
- room service - 24 ч
- конференц - залы (до 480 чел.)
- парковка

Детям

- детский бассейн
- детский клуб
- детская кроватка
- детское меню

Пляж

- зонтики и шезлонги на пляже (бесплатно)

Рестораны и бары

- 609 Kitchen (весь день)
- Pebbles Bar And Grill (BBQ, закуски)
- R Bar (напитки)
- The Deli (выпечка)
- Pool Bar (напитки)

Паттайя / Центр Паттайи

Hard Rock Hotel Pattaya 4*

123 km

500 m

20 m

SPA

www.pattaya.hardrockhotels.net

Комментарий ILVES TOUR: современный отель международного уровня. Единственный в Паттайе комбинированный бассейн, одна из частей которого имеет песчаный пляж. Каждую субботу в отеле проводятся пенные вечеринки. Рекомендуем для молодежи, семей с детьми и любителей активного отдыха.

- 2001 г. - 2012 г.
- mastercard, american express, visa, diners
- копия кредитной карты или 100 долларов.
- расстояние до центра Паттайи

Номерной фонд

Здание (10 эт.)

Название	Кол-во	м²	Примечание
Deluxe City View*	109	32	CV, max 3, 2+2
Deluxe	68	32	CV/PV, max 3, 2+2
Deluxe Sea View*	158	32	SV, max 3, 2+2
Rock Royalty City View*	20	32	CV, max 3, 2+2
Rock Royalty Sea View*	20	32	SV, max 3, 2+2
Roxstars Family Suite City View	4	64	CV, max 2+2
Roxstars Family Suite Sea View	4	64	SV, max 2+2
Composer Suite*	6	64	SV, max 3, 2+2
Producer Suite*	2	136	SV, max 3, 2+2
King Suite*	1	161	SV, max 4, 4+1

* - connecting rooms (сообщающиеся номера)

В стандартном номере

- балкон
- кондиционер
- напольное покрытие - ковролин
- душ
- шампунь/гель для душа
- халаты / тапочки
- фен
- сейф (бесплатно)
- утюг / гладильная доска - (по запросу)
- мини-бар
- набор для чая/кофе
- телефон
- ТВ
- DVD/CD - проигрыватель
- интернет - Wi Fi (бесплатно)
- iPod docking station
- рабочий стол
- номера для некурящих

Услуги

- открытый бассейн с джакузи
- джакузи
- пенная вечеринка
- массажный салон
- сауна
- парная
- SPA - салон
- фитнес-центр
- бильярд
- настольный теннис
- теннисный корт - 2
- обмен валюты
- сейф на ресепшн (бесплатно)
- интернет в лобби - Wi Fi (бесплатно)
- интернет-уголок - wired/ (платно)
- сувенирный магазин
- прачечная
- лимузин-сервис
- аренда машин
- русскоговорящий сотрудник
- room service - 24ч.
- бизнес центр
- диско-клуб
- конференц - залы (10-220чел.)

Детям

- клуб для подростков
- анимация
- детский бассейн
- водная горка
- детская площадка
- детский клуб
- детская кроватка
- детское меню
- услуги няни

Пляж

- зонтики и шезлонги на пляже (платно)

Рестораны и бары

- Hard Rock Cafe Pattaya (живая музыка, мексиканская, международная)
- Starz Diner (европейская, международная, азиатская)
- The Pizzaria (итальянская)
- Soul Lounge (международная, азиатская, легкие закуски, напитки)
- The Shack Bar (Pool Bar) (международная, легкие закуски, напитки)
- Kings Club Lounge (азиатская, международная, легкие закуски, напитки)

Лобби

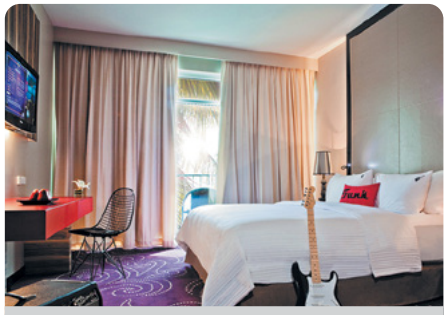

Deluxe City View

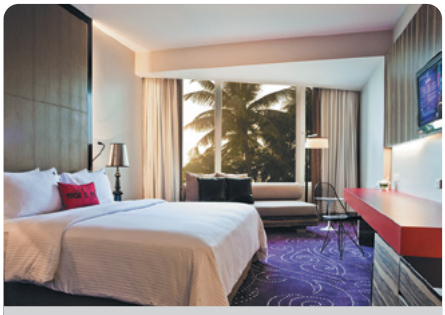

Deluxe Sea View

Kid's Suite

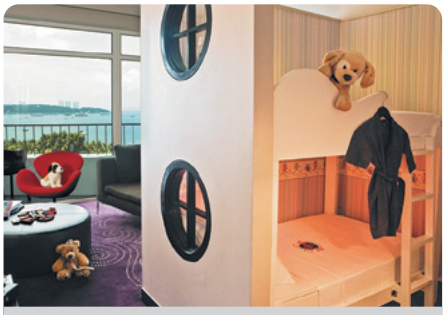

Kid's Suite

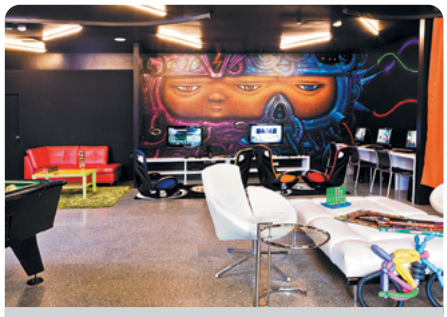

Tabu - клуб для подростков

Soul Lounge

Здание отеля

Бассейн

Composer Suite

Club Lounge

Hard Rock Hotel Pattaya

429 Moo 9, Pattaya Beach Road
Chonburi 20150, Thailand

Паттайя / Пляж На Джомтьен

Ambassador City Jomtien 4*

135 km

13 km

0 m

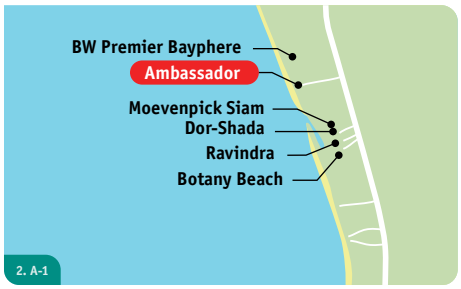

SPA

www.ambassadorcityjomtien.com

Комментарий ILVES TOUR: отель является самым большим отельным комплексом в Азии, в нем могут одновременно разместиться до 12,000 гостей. Идеальное место для активного семейного отдыха. По сути, это целый городок со всей необходимой инфраструктурой.

- 1990 г. - 2011 г.
- mastercard, american express, visa, diners
- копия кредитной карты или 100 долларов.
- расстояние до центра Паттайи

Номерной фонд

Здание - Tower Wing (42 эт.)

Название	Кол-во	м²	Примечание
Superior	830	34	PV/CV/SV, max 3, 2+1
Deluxe	72	48	CV/SV, max 3, 2+1
Sunset Suite 1BR	136	67	SSV, max 3, 2+1

Здание - Ocean Wing (18 эт.)

Deluxe*	821	36	GV/PV, max 3, 2+1
Deluxe Sea View Pool Side	800	36	SV/SSV/PV, max 3+1, 2+2
Super Deluxe Triple	16	46	GV/PV, max 3, 2+1
Executive Room	60	36	CV/SV, max 3+1, 2+2
Sunset Suite 1BR	7	38	SSV/GV, max 3, 2+1
Family Suite 2BR	18	38	SSV/GV, max 6, 4+2
Grand Suite 3BR	26	69	SSV/GV, max 9, 6+3

Здание - Garden Wing (6 эт.)

Standard	342	32	GV, max 3, 2+1

Здание - Inn Wing (18 эт.)

Standard (IT)	496	18	CV, max 2
Standard (IW)	252	24	CV, max 3, 2+1

* - connecting rooms (сообщающиеся номера)

Здания отеля (слева Ocean Wing, справа Tower Wing)

В стандартном номере

- кондиционер
- напольное покрытие - ковролин
- душ
- фен
- телефон
- ТВ - спутниковое
- интернет - Wi Fi (платно)
- номера для некурящих

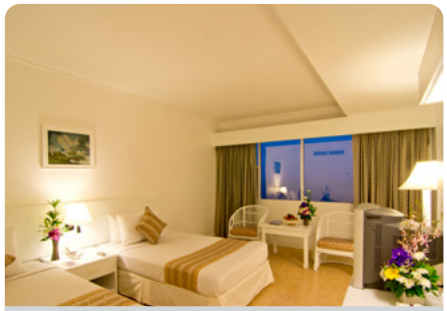

Superior

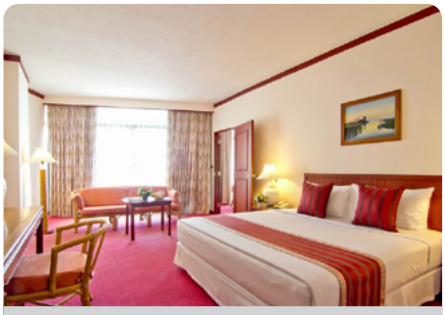

Deluxe Ocean Wing

Услуги

- доктор
- открытый бассейн - 4
- открытый бассейн с джакузи
- салон красоты
- массажный салон
- сауна
- SPA - салон
- тренажерный зал
- бильярд
- настольный теннис
- бадминтон
- теннисный корт - 2
- баскетбольная площадка
- волейбол
- обмен валюты
- караоке
- сейф на ресепшн (бесплатно)
- интернет в лобби - Wi Fi (платно)
- интернет-кафе
- прачечная
- магазины
- шатл-сервис
- лимузин-сервис
- аренда машин
- русскоговорящий сотрудник
- room service - 24 часа
- бизнес центр
- конференц - залы - 4-(20-3000)
- парковка

Standard (IT)

Бассейн Ocean Wing

Детям

- детский бассейн - 3
- детская площадка
- детская кроватка
- услуги няни

Пляж

- зонтики и шезлонги на пляже (бесплатно)

Рестораны и бары

- Atrium (живая музыка(вечером), международная)
- Garden Slim (тайская)
- Hong Teh (китайская)
- Pasta Pasta (итальянская)
- Tokugawa (японская)
- Espresso Coffee Bar (легкие закуски, напитки)
- Pool Bar (легкие закуски, напитки)

Лобби Tower Wing

Бассейн Tower Wing

BW Premier Bayphere Pattaya 4*

www.bwpbayphere.com

Комментарий ILVES TOUR: Новый отель всемирно известной цепочки открылся осенью 2019 года в Паттайе на пляже На-Джомтиен, который славится своей чистотой и уединенностью. Отель подойдет для всех категорий путешественников, предпочитающих новинки.

- 2019 г. - нет.
- mastercard, american express, visa, diners
- 3000 Бат.
- расстояние до центра Паттайи

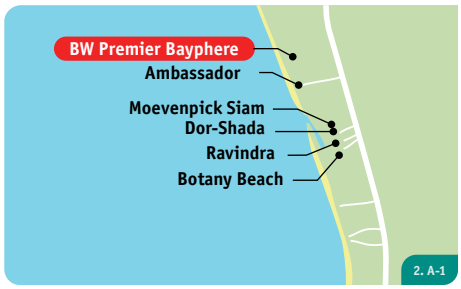

131 km

15 km

0 m

Здание отеля

Superior

Executive

Ресторан

Sky Bar

Бассейн

Номерной фонд

Здание

Название	Кол-во	м²	Примечание
Superior	88	30	GV, max 3, 2+1
Deluxe	61	30	SV, max 3, 2+1
Executive	25	33	SV, max 3, 2+1

В стандартном номере

- балкон
- кондиционер
- душ
- шампунь/гель для душа
- фен
- сейф
- мини-бар
- набор для чая/кофе
- телефон
- ТВ
- интернет - Wi Fi (бесплатно)
- рабочий стол
- номера для некурящих

Услуги

- открытый бассейн
- тренажерный зал
- обмен валюты
- интернет на всей территории - Wi Fi (бесплатно)
- прачечная
- лимузин-сервис
- бизнес центр
- парковка

Детям

- детская площадка
- детская кроватка

Пляж

- зонтики и шезлонги на пляже

Рестораны и бары

- The Restaurant (международная)
- The Sky Bar (легкие закуски, напитки)

Avalon Beach Resort 4*

127 km

5 km

0 m

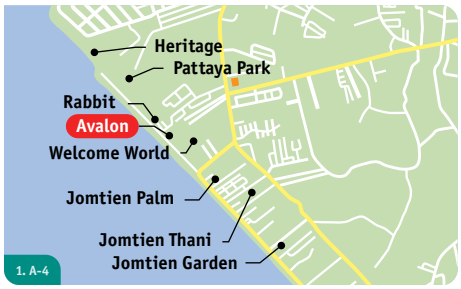

www.avalonbeachresort.com

Комментарий ILVES TOUR: удобно расположенный отель подойдет для тех, кто любит совмещать отдых с шоппингом и вечерними развлечениями. Все номера выполнены в современном тайском стиле, что придает отелю особый шарм.

- 2005 г. - 2014 г.
- mastercard, visa
- 2000 Бат.
- расстояние до центра Паттайи

Номерной фонд

Здание (4 эт.)

Название	Кол-во	м²	Примечание
Superior*	24	49	GV/PV, max 3, 2+2
Deluxe*	36	49	GV/PV, max 3, 2+2
Garden Room	8	49	GV/PV, max 3, 2+2
Junior Suite	3	62	SV/PV, max 3, 2+2
Executive Suite*	8	112	SV, max 3, 2+2
Suite 2 bedroom	2	161	SV, max 5, 4+2

* - connecting rooms (сообщающиеся номера)

В стандартном номере

- балкон
- кондиционер
- ванна/душ
- шампунь/гель для душа
- халаты / тапочки
- фен
- сейф (бесплатно)
- мини-бар
- набор для чая/кофе
- телефон
- ТВ - спутниковое
- DVD - проигрыватель
- интернет - Wi Fi/wired (платно)
- номера для некурящих

Услуги

- открытый бассейн с джакузи
- массажный салон
- тренажерный зал
- обмен валюты
- интернет в лобби - Wi Fi (бесплатно)
- прачечная
- room service (07:00-22:30)
- парковка

Детям

- детский бассейн
- детская кроватка

Пляж

- зонтики и шезлонги на пляже (платно)

Рестораны и бары

- Avalon Restaurant (азиатская, международная)
- Pool Bar (легкие закуски, напитки)

Здание отеля

Deluxe

Superior

Garden Room

Ресторан

Бассейн

Лобби

Centara Pattaya Hotel 4*

www.centarahotelsresorts.com

Комментарий ILVES TOUR: отель с удобным месторасположением для любителей шопинга и ночной жизни.

- 2011 г. - нет.
- mastercard, visa
- 100 долларов.
- расстояние до центра Паттайи

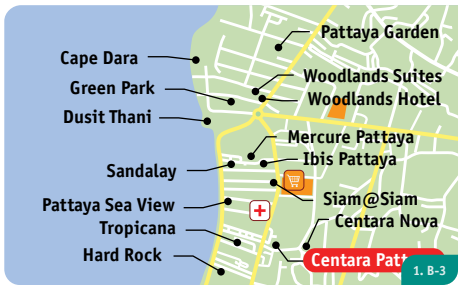

Здания отеля

Deluxe

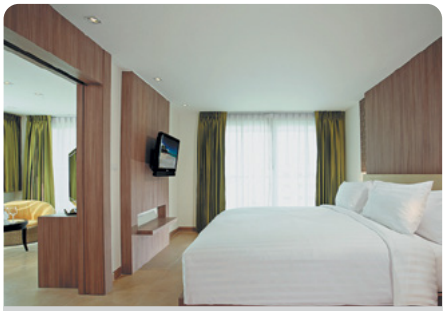

One Bedroom Suite

Family Studio

Ресторан Mix Bistro

Бар в лобби

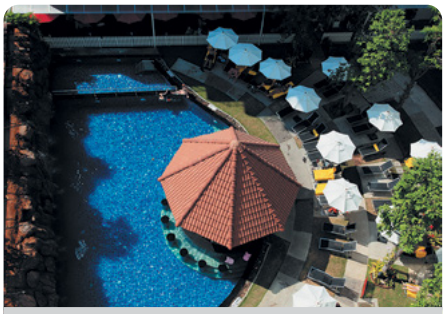

Бассейн

Номерной фонд

Здания (8 эт.)

Название	Кол-во	м²	Примечание
Deluxe	85	29	PV/CV, max 2+1
Family Studio	14	60	PV/CV, max 2+2
One Bedroom Suite	14	49	PV/CV, max 3, 2+1
Two Bedroom Suite*	39	49	PV/CV, max 4, 2+2

* - connecting rooms (сообщающиеся номера)

В стандартном номере

- балкон
- кондиционер
- напольное покрытие - ковролин/кафель
- ванна/отдельный душ - (часть номеров)
- душ - (часть номеров)
- шампунь/гель для душа
- халаты / тапочки
- фен
- сейф (бесплатно)
- утюг / гладильная доска
- мини-бар
- набор для чая/кофе
- телефон
- ТВ
- DVD - проигрыватель
- интернет - Wi Fi (бесплатно)
- рабочий стол
- номера для некурящих

Услуги

- открытый бассейн
- фитнес-центр
- интернет в лобби - Wi Fi/ wired (бесплатно)
- прачечная
- лимузин-сервис
- русскоговорящий сотрудник
- room service (24 часа)
- конференц - залы (80 чел.)

Детям

- детский бассейн
- детская кроватка
- детское меню
- услуги няни

Пляж

- зонтики и шезлонги на пляже (платно)

Рестораны и бары

- Mix Bistro (международная, тайская)
- Blu Pool Bar (легкие закуски, напитки)
- Yes Lobby Bar (легкие закуски, напитки)

Паттайя / Центр Паттайи

Bayview 4*

122 km

0 km

20 m

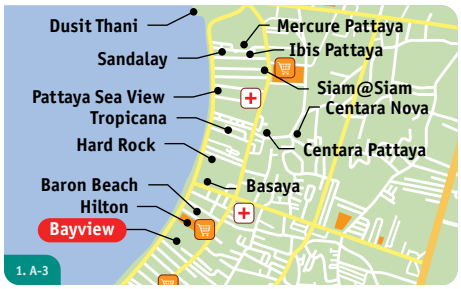

www.sukosolhotels.com

Комментарий ILVES TOUR: удобно расположенный отель подойдет для тех, кто любит совмещать отдых с шоппингом и вечерними развлечениями.

- 1981 г. - 2012 г.
- mastercard, american express, visa, diners
- копия кредитной карты или 2000 Бат.
- расстояние до центра Паттайи

Номерной фонд

Здание - Garden Wing (4 эт.)

Название	Кол-во	м²	Примечание
Deluxe Garden Wing	87	30	CV, max 2

Здание - Tower Wing (9 эт.)

Deluxe Mountain*	103	35	CV, max 3, 2+2
Deluxe Sea View*	56	33	SV, max 3, 2+2
Siam Suite	5	72	CV/SV, max 3, 2+2
Theme Suite	6	72	CV/SV, max 3, 2+2
Deluxe Suite	3	92	CV/SV, max 3, 2+2

* - connecting rooms (сообщающиеся номера)

В стандартном номере

- кондиционер
- напольное покрытие - ковролин
- ванна/душ
- шампунь/гель для душа
- халаты/тапочки
- фен
- сейф (бесплатно)
- утюг / гладильная доска - (по запросу)
- мини-бар
- набор для чая/кофе
- телефон
- ТВ - спутниковое
- CD - Музыкальный центр
- интернет - Wi Fi/wired (бесплатно)
- рабочий стол
- номера для некурящих

Услуги

- открытый бассейн - 2
- джакузи
- массажный салон
- тренажерный зал
- уроки тайской кухни
- бильярд
- настольный теннис
- теннисный корт - 2
- обмен валюты
- сейф на ресепшн (бесплатно)
- интернет в лобби - Wi Fi (бесплатно)
- прачечная
- аренда машин
- room service - 24ч.
- бизнес центр
- конференц - залы (20-120чел.)

Детям

- детский бассейн
- детская кроватка
- детское меню

Пляж

- зонтики и шезлонги на пляже (платно)

Рестораны и бары

- Garden Terrace Cafe (тайская, международная)
- Lobby Bar (легкие закуски, напитки)
- Pool Bar (легкие закуски, напитки)

Здания отеля

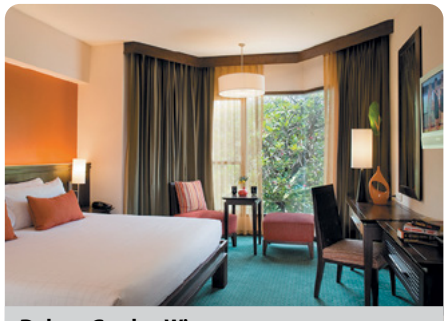

Deluxe Garden Wing

Deluxe MountainView

Deluxe Sea View

Лобби

Garden Terrace Cafe

Бассейн

Centara Nova Hotel & Spa Pattaya 4*

www.centarahotelsresorts.com

Комментарий ILVES TOUR: новый отель цепочки Centara, комфортное размещение в непосредственной близости от основных торговых центров и ночной жизни.

- 2011 г. - нет.
- mastercard, american express, visa, diners
- 100 долларов.
- расстояние до центра Паттайи

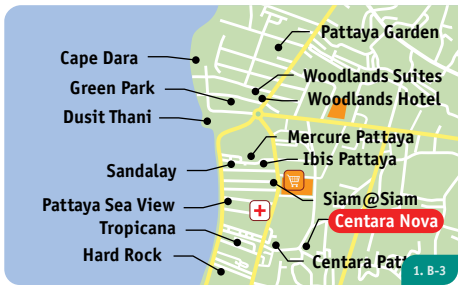

Бассейн

Deluxe

One Bedroom Deluxe Suite

One Bedroom Deluxe Suite

Ресторан Glow

Лобби

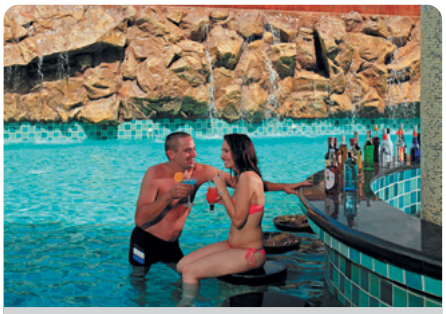
Бар

Номерной фонд

Здание (7 эт.)

Название	Кол-во	м²	Примечание
Deluxe Room	71	29	PV, max 2
One bedroom Deluxe Suite	5	69	PV, max 3, 2+2

* - connecting rooms (сообщающиеся номера)

В стандартном номере

- балкон/терраса
- кондиционер
- напольное покрытие - кафель
- душ
- шампунь/гель для душа
- халаты / тапочки
- фен
- сейф (бесплатно)
- утюг / гладильная доска - (по запросу)
- мини-бар
- набор для чая/кофе
- телефон
- ТВ
- DVD - проигрыватель
- интернет - Wi Fi/wired (бесплатно)
- рабочий стол
- номера для некурящих

Услуги

- открытый бассейн с джакузи
- сауна
- SPA - салон
- фитнес-центр
- уроки тайской кухни
- обмен валюты
- интернет в лобби - Wi Fi/wired (бесплатно)
- прачечная
- лимузин-сервис
- русскоговорящий сотрудник
- room service (06:00-23:00)

Детям

- детский бассейн
- детская кроватка
- услуги няни

Пляж

- зонтики и шезлонги на пляже (платно)

Рестораны и бары

- Glow Restaurant (тайская, международная)
- Pool Bar (легкие закуски, напитки)

Garden Cliff Resort & Spa 4*

118 km

5 km

0 m

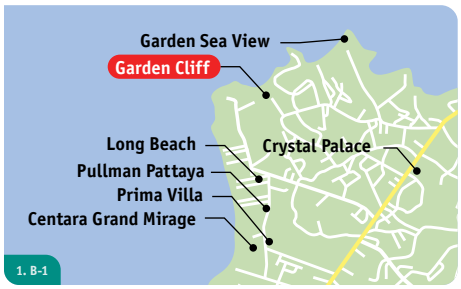

SPA

www.gardencliffpattaya.com

Комментарий ILVES TOUR: современный стильный отель с высоким уровнем сервиса.

- 2005 г. - 2013 г.
- mastercard, american express, visa, diners
- копия кредитной карты или 1000 Бат за одну ночь.
- расстояние до центра Паттайи

Номерной фонд

Здание (7 эт.)

Название	Кол-во	м²	Примечание
Deluxe*	127	32	GV, max 3, 2+1
Deluxe Sea View*	80	32	SV, max 3, 2+1
Deluxe Pool Access	11	32	PV, max 3, 2+1
Junior Suite	20	50	SV, max 3, 2+1
Executive Suite	4	90	SV, max 5, 4+2
Presidential Suite	1	198	SV, max 5, 4+2

* - connecting rooms (сообщающиеся номера)

В стандартном номере

- балкон
- кондиционер
- напольное покрытие - кафель
- ванна/отдельный душ
- шампунь/гель для душа
- халаты / тапочки
- фен
- сейф (бесплатно)
- мини-бар
- утюг / гладильная доска - (по запросу)
- набор для чая/кофе
- телефон
- ТВ - спутниковое
- интернет - Wi Fi/wired (платно)
- рабочий стол
- номера для некурящих

Услуги

- открытый бассейн с джакузи - 2
- массажный салон
- сауна
- SPA - салон
- тренажерный зал
- настольный теннис
- обмен валюты
- интернет в лобби - Wi Fi (платно)
- интернет-уголок
- прачечная
- магазин
- шатл-сервис
- лимузин-сервис
- аренда машин
- аренда велосипедов
- русскоговорящий сотрудник
- room service - 24ч.
- бизнес центр
- конференц - залы (30-190чел.)
- парковка

Детям

- детский бассейн - 2
- детский клуб
- детская кроватка
- услуги няни

Пляж

- зонтики и шезлонги на пляже (бесплатно)

Рестораны и бары

- Chom Talay (европейская, морепродукты, барбекю, тайская)
- The Cliff (европейская, тайская)
- The Sea Breeze Bar (кафе, выпечка, легкие закуски, напитки)
- Alizes Pool Bar (легкие закуски, напитки)
- Sala Beach BQQ (европейская, тайская, морская, барбекю)

Бассейн

Deluxe

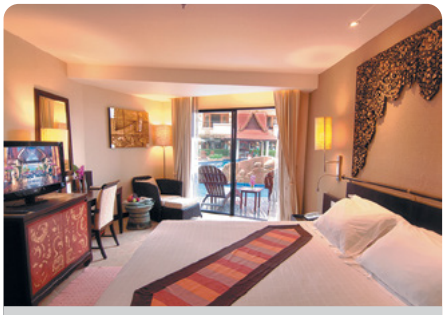

Deluxe Pool Access

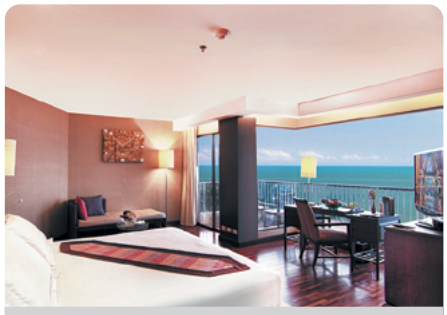

Junior Suite

Deluxe Pool Access

Spa-салон

Ресторан The Cliff

Dor Shada Resort By The Sea 4*

www.dor-shadaresort.com

Комментарий ILVES TOUR: яркий внешний облик отеля, уютные номера, отделка и мебель в которых выполнены из натурального дерева. Красивый, чистый пляж. Рекомендуем для спокойного отдыха.

- 2007 г. - 2010 г.
- mastercard, visa
- нет.
- расстояние до центра Паттайи

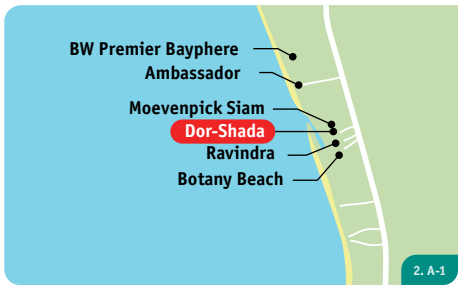

136 km

14 km

0 m

Здания отеля

Номерной фонд

Здания (4 эт.)

Название	Кол-во	м²	Примечание
Deluxe*	104	54	GV, max 3, 2+2
Dor-Shada Ocean View	42	56	SV, max 3, 2+2
Dor-Shada Ocean Pool	13	54	PV, max 3, 2+2
Dor-Shada Suite	6	112	SV, max 3, 2+2
Grand Suite 2BR	3	106	SV, max 5, 4+2
Dor-Shada Elegant Suite 2BR	4	168	PV/SV, max 5, 4+2

Виллы (1 эт.)

1BR Pool Villa	8	90	GV, max 3, 2+2
2BR Pool Villa	1	102	GV, max 3, 2+2

* - connecting rooms (сообщающиеся номера)

В стандартном номере

- балкон
- кондиционер
- напольное покрытие - кафель
- ванна/отдельный душ
- шампунь/гель для душа
- халаты / тапочки
- фен
- сейф (бесплатно)
- мини-бар
- набор для чая/кофе
- телефон
- ТВ - спутниковое
- интернет - wired/ Wi Fi (бесплатно)
- номера для некурящих

Dor-Shada Ocean View

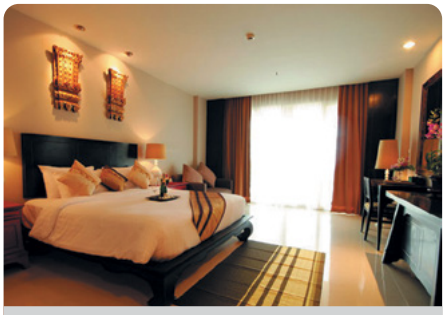

Deluxe

Услуги

- открытый бассейн с джакузи
- массажный салон
- SPA - салон
- мини-гольф
- гольф
- обмен валюты
- интернет в лобби - Wi Fi/ wired (бесплатно)
- сувенирный магазин
- прачечная
- шатл-сервис
- лимузин-сервис
- русскоговорящий сотрудник
- room service - 24ч.
- конференц - залы (30-250чел.)

1BR Pool Villa

Ресторан Shada

Детям

- детский бассейн
- детская площадка
- детский клуб
- детская кроватка
- детское меню
- услуги няни

Пляж

- зонтики и шезлонги на пляже (бесплатно)

Рестораны и бары

- Shada Restaurant (европейская, международная, тайская)
- Rabieng-Mai Restaurant (легкие закуски, напитки)
- Pool Bar (легкие закуски, напитки)

Бассейн

Пляж На Джомтьен

Паттайя / Север Паттайи

Garden Sea View Resort 4*

118 km

6 km

0 m

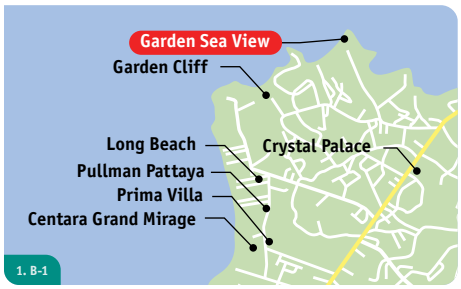

SPA

www.gardenseaviewresort.com

Комментарий ILVES TOUR: За долгие годы работы отель заслужил любовь гостей за хорошее сочетание цены и качества. Расположен на берегу моря, рядом развитая инфраструктура. Подойдет для всех категорий туристов.

- 1996 г. - 2011 г.
- mastercard, american express, visa
- копия кредитной карты или 2000 Бат.
- расстояние до центра Паттайи

Номерной фонд

Здание (8 эт.)

Название	Кол-во	м²	Примечание
Superior	124	28	GV, max 3, 2+1
Deluxe*	60	24	PV/SV, max 3, 2+1
Mini-Suite (Corner)	4	48	PV/SV, max 3, 2+1
Здание - Chalet (2 эт.)			
Chalet	60	28	GV, max 3, 2+1
Grand Chalet	6	32	GV, max 3, 2+1
Виллы (2 эт.)			
Villa	20	28	GV/SV, max 3, 2+1

* - connecting rooms (сообщающиеся номера)

В стандартном номере

- балкон
- кондиционер
- напольное покрытие - паркет
- ванна/душ
- шампунь/гель для душа
- фен - (по запросу)
- сейф (бесплатно)
- набор для чая/кофе
- телефон
- ТВ - спутниковое
- номера для некурящих

Услуги

- открытый бассейн
- салон красоты
- сауна
- обмен валюты
- сейф на ресепшн (бесплатно)
- интернет в лобби - wired/ Wi Fi (платно)
- прачечная
- лимузин-сервис
- room service - 24 ч.
- конференц - залы - 4-(50-300 чел)

Детям

- детский бассейн
- детская кроватка
- детское меню

Пляж

- зонтики и шезлонги на пляже (бесплатно)

Рестораны и бары

- The Cascade (международная, тайская)
- Sea View Coffee-shop (для завтраков, международная)
- Cheung Pha (тайская, международная)
- Lobby Bar (легкие закуски, напитки)
- Pool Bar (легкие закуски, напитки)
- Beach Bar (легкие закуски, напитки)

Здание отеля

Superior

Deluxe (Bay Wing)

Chalet

Ресторан Sea View Coffee Shop

Бассейн

Лобби

Heritage Pattaya Beach Resort 4*

www.heritagepattaya.com

Комментарий ILVES TOUR: отель с очень удачным расположением, на одном из самых лучших пляжей Паттайи. Рекомендуется как самый лучший отель в своей категории для спокойного отдыха.

- 2009 г. - нет.
- mastercard, visa
- копия кредитной карты или 2000 Бат.
- расстояние до центра Паттайи

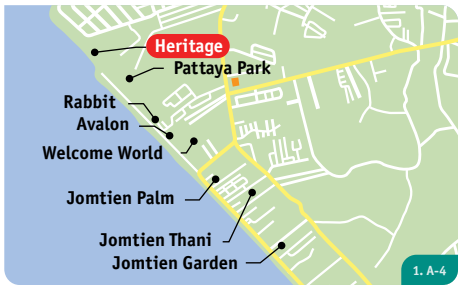

125 km

4 km

0 m

Здания отеля

Номерной фонд

Здания -1,2 (5 эт.)

Название	Кол-во	м²	Примечание
Deluxe Room*	108	55	PV/SV, max 2+2
Garden Room*	18	55	PV/GV, max 2+2
Lagoon Room	18	55	PV/GV, max 2+2
Family Room	8	80	PV, max 2+2
Junior Suite	10	60	PV/GV, max 2+2

Здание 3 (7 эт.)

Deluxe Room*	26	55	PV, max 2+2
Ocean View	56	55	PV/SV, max 2+2
Ocean View Suite	4	110	SV, max 2+2

* - connecting rooms (сообщающиеся номера)

В стандартном номере

- балкон
- кондиционер
- напольное покрытие - кафель
- ванна/отдельный душ
- шампунь/гель для душа
- халаты / тапочки
- фен
- сейф (бесплатно)
- мини-бар
- телефон - IDD
- ТВ - спутниковое
- DVD - проигрыватель
- интернет - wired/ Wi Fi (бесплатно)
- рабочий стол
- номера для некурящих

Deluxe Room

Garden Room

Услуги

- открытый бассейн с джакузи
- джакузи
- массажный салон
- сауна
- SPA - салон
- фитнес-центр
- настольный теннис
- обмен валюты
- сейф на ресепшн (бесплатно)
- интернет в лобби - Wi Fi (бесплатно)
- прачечная
- лимузин-сервис
- room service (24 ч.)
- конференц - залы (до 500 чел.)

Детям

- детский бассейн
- водная горка
- детский клуб
- детская кроватка

Пляж

- зонтики и шезлонги на пляже (платно)

Рестораны и бары

- Coffee Shop (международная)
- Lobby Bar (международная)
- Pool Bar (легкие закуски, напитки)

Lagoon Room

Ресторан

Территория отеля

Лобби

Паттайя / Пляж Джомтьен

Jomtien Palm Beach 4*

128 km

6 km

80 m

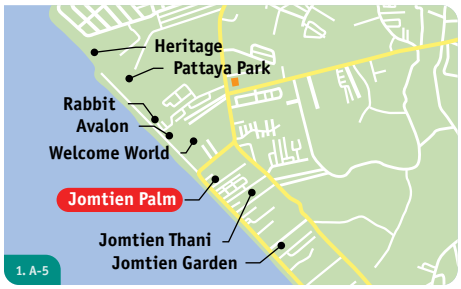

SPA

www.jomtien-palmbeach.com

Комментарий ILVES TOUR: Добротный отель в самом начале пляжа Джомтьен, через дорогу от моря, после полной реновации. Все номера без балконов. Хорошее сочетание цены и качества.

- 1997 г. - 2017 г.
- mastercard, american express, visa, diners
- нет.
- расстояние до центра Паттайи

Номерной фонд

Здание - Main Wing (16 эт.)

Название	Кол-во	м²	Примечание
Superior	292	31	SV, max 3, 2+2
Deluxe	98	34	SV, max 3, 2+2
Palm Suite	4	68	SV, max 3, 2+2
President Suite	4	101	SV, max 5, 4+2

Здание - Jomtien Wing (16 эт.)

Superior	290	28	SV, max 3, 2+2
Deluxe	20	40	SV, max 3, 2+2
Junior Suite	9	45	SV, max 3, 2+2
Palm Suite	2	61	SV, max 3, 2+2
Jomtien Suite	4	78	SV, max 3, 2+2
President Suite	2	106	SV, max 5, 4+2

* - connecting rooms (сообщающиеся номера)

В стандартном номере

- кондиционер
- ванна/отдельный душ
- шампунь/гель для душа
- халаты / тапочки
- фен
- мини-бар
- телефон
- ТВ
- интернет - Wi Fi (платно)
- рабочий стол
- номера для некурящих

Услуги

- открытый бассейн - 2
- салон красоты
- массажный салон
- сауна
- SPA - салон
- фитнес-центр
- обмен валюты
- сейф на ресепшн (бесплатно)
- интернет в лобби - Wi Fi/ wired (платно)
- караоке
- сувенирный магазин
- прачечная
- room service (24 часа)
- боулинг
- конференц - залы - 20-800 чел.

Детям

- детская кроватка
- услуги няни

Пляж

- зонтики и шезлонги на пляже (платно)

Рестораны и бары

- The Coral Reef (тайская, международная)
- The Lighthouse (тайская, международная)
- Palm Terrace (тайская, международная)
- Sunset Lobby Bar (международная, тайская)

Бассейн

Superior

Лобби

Deluxe

Здание отеля

Боулинг

Ресторан

Long Beach Garden Hotel & Spa 4*

www.longbeachgardenhotel.com

Комментарий ILVES TOUR: современный, стильный отель с высоким уровнем сервиса. Номера Superior Block A и Block B – абсолютно одинаковы и расположены в основном корпусе. Условно делятся на 2 категории, в зависимости от удаленности от моря: ближе к морю – Block A, дальше от моря – Block B.

- 2003 г. - 2013 г.
- mastercard, american express, visa, diners
- 2000 Бат.
- расстояние до центра Паттайи

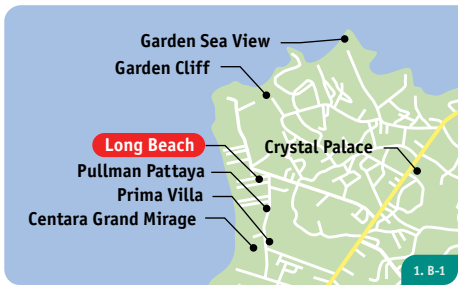

119 km

4 km

0 m

Здание - Main Building

Номерной фонд

Здание - Main Building (16 эт.)

Название	Кол-во	м²	Примечание
Superior Block B*	284	36	SSV, max 3, 2+2
Superior Block A*	284	36	SSV, max 3, 2+2
Junior Suite	20	72	SV, max 3, 2+2
Royal Suite	4	108	SV, max 5, 4+2
President Suite	2	144	SV, max 3, 2+2

Здание - Deluxe Wing (7 эт.)

Deluxe	47	40	SSV, max 3, 2+1
Mini-suite	12	60	SSV, max 3, 2+1
Junior Suite Plus	17	80	SV, max 3, 2+1

Здания - шале (3 эт.)

Pavilion A	25	50	PV, max 3, 2+2
Pavilion B	32	50	PV, max 3, 2+2
Pavilion C Honeymoon	2	60	PV, max 3, 2+2

Виллы (1-2 эт.)

Villa A/B	30	48	PV, max 3, 2+2
Villa C	9	62	PV, max 3, 2+2
Villa D	7	55	PV, max 3, 2+2

* - connecting rooms (сообщающиеся номера)

Superior

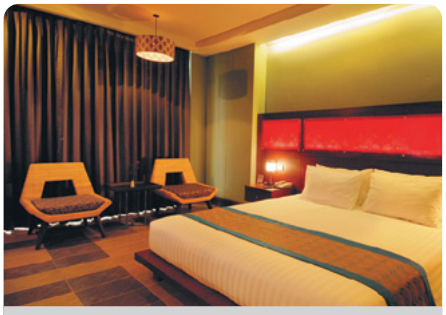

Deluxe

Здания шале (Pavilions)

Лобби

Здания - Deluxe Wing

Ресторан Zest

В стандартном номере

- балкон
- кондиционер
- напольное покрытие - натуральное дерево
- ванна/отдельный душ
- шампунь/гель для душа
- халаты / тапочки
- фен
- сейф (бесплатно)
- набор для чая/кофе
- телефон
- ТВ - спутниковое
- номера для некурящих

Услуги

- открытый бассейн - 3
- джакузи
- салон красоты
- массажный салон
- сауна
- SPA - салон
- тренажерный зал
- бильярд
- настольный теннис
- обмен валюты
- сейф на ресепшн (бесплатно)
- библиотека
- интернет в лобби - Wi Fi (бесплатно)
- прачечная
- магазин
- шатл-сервис
- лимузин-сервис
- русскоговорящий сотрудник
- room service - 24ч.
- бизнес центр
- конференц - залы (80-500чел.)

Детям

- детский бассейн - 3
- детская кроватка

Пляж

- зонтики и шезлонги на пляже (бесплатно)

Рестораны и бары

- The Elfen Lounge (легкие закуски, напитки)
- Long Beach Coffee-Shop (европейская, китайская, тайская)
- Akamon (японская)
- Zest Garment (международная)
- Lobby Bar (легкие закуски, напитки)
- Beach Bar (легкие закуски, напитки)

Mercure Pattaya Ocean Resort 4*

121 km

1 km

500 m

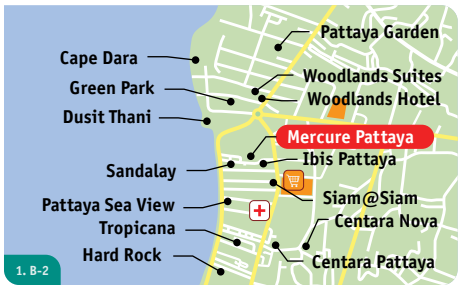

Комментарий ILVES TOUR: Помимо водного мини парка со скальной стеной, для детей организован детский клуб и отдельный клуб для тинейджеров. Рекомендуем для молодежи, семей с детьми и любителей активного отдыха.

- 2014 г. - нет.
- mastercard, american express, visa
- нет.
- расстояние до центра Паттайи

Номерной фонд

Здание (17 эт.)

Название	Кол-во	м²	Примечание
Superior	128	26	CV, max 2, 2+2
Superior Ocean View	48	26	SV, max 2, 2+2
Deluxe Ocean View	24	26	SV, max 2, 2+2

В стандартном номере

- балкон
- кондиционер
- душ
- шампунь/гель для душа
- фен
- сейф
- мини-бар
- набор для чая/кофе
- телефон
- ТВ
- интернет - Wi Fi (бесплатно)
- рабочий стол

Услуги

- интернет на территории отеля
- открытый бассейн
- аквапарк
- обмен валюты
- банкомат
- прачечная
- room service - 24ч.
- парковка

Детям

- клуб для подростков
- детский бассейн
- водная горка
- детский клуб

Пляж

- зонтики и шезлонги на пляже (платно)

Рестораны и бары

- Molten (вегетарианская, международная)
- Pool Bar (напитки)
- M Lounge (легкие закуски, напитки)

Здание отеля

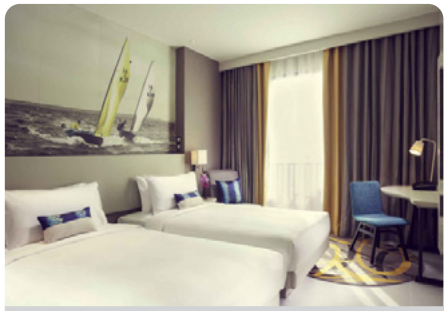

Superior

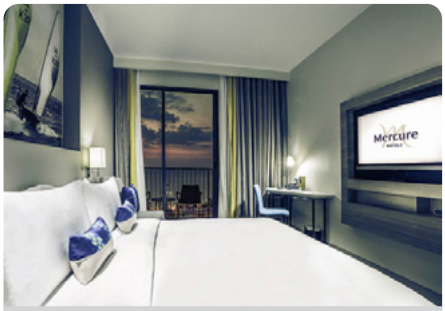

Deluxe Ocean View

Бар у бассейна

M Lounge

Ресторан Molten

Pattaya Sea View 4*

www.pattayaseaviewhotel.com

Комментарий ILVES TOUR: Рядом большой выбор ресторанов, торговых центров, массажных салонов. До Волкинг стрит можно дойти пешком за 15 минут. Современный дизайн, светлые номера и качественные завтраки сделали этот отель фаворитом среди активных путешественников и молодежи.

- 2012 г.
- нет.
- нет.
- 100 Долларов.
- расстояние до центра Паттайи

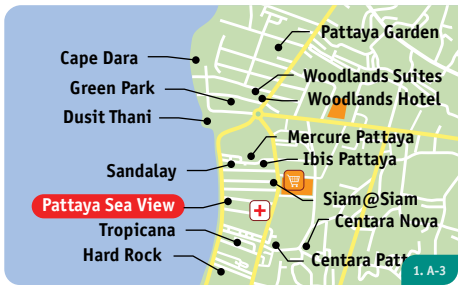

Здание отеля

Superior City View

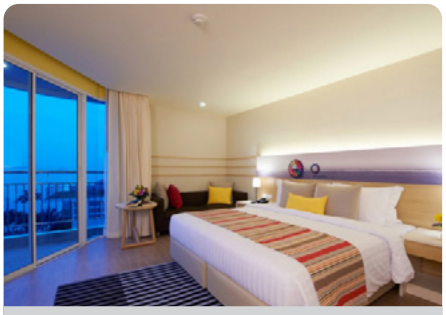

Superior Ocean View

Здание отеля

Бассейн

Ресторан

Номерной фонд

Здание (8 эт.)

Название	Кол-во	м²	Примечание
Superior Ocean View	25	32	SV, max 2, 2+1
Superior City View	25	31	CV, max 2, 2+1

В стандартном номере

- балкон
- кондиционер
- спальня с зоной гостиной
- душ
- шампунь/гель для душа
- халаты/тапочки
- сейф
- мини-бар
- набор для чая/кофе
- ТВ
- интернет - Wi Fi (бесплатно)

Услуги

- интернет на территории отеля
- открытый бассейн
- прачечная
- парковка

Пляж

- зонтики и шезлонги на пляже (платно)

Рестораны и бары

- Breakfast Restaurant and Bar (для завтраков)

Паттайя / Север Паттайи

Pullman Pattaya Hotel G 5*

123 km

5 km

0 m

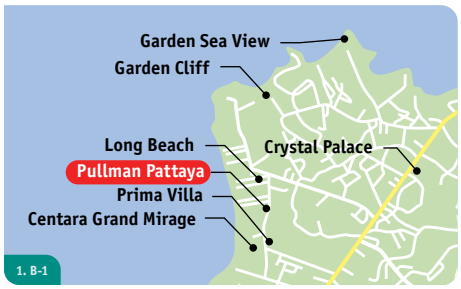

SPA

www.pullmanhotels.com

Комментарий ILVES TOUR: отель очень популярен благодаря своему месторасположению и высокому уровню сервиса.

- 1995 г. - 2015 г.
- mastercard, american express, visa, diners
- 500 Бат за одну ночь.
- расстояние до центра Паттайи

Номерной фонд

Здания (3-13 эт.)

Название	Кол-во	м²	Примечание
Deluxe room*	214	38	SSV, max 3, 2+1
Executive Club Room	50	42	SV, max 3, 2+1
Family Suite	10	48	SSV, max 3, 2+1
Executive Club Suite	10	77	SSV, max 3, 2+1

Виллы (1 эт.)

Lanai Room*	36	42	PV, max 3, 2+1
Lanai Pool Access*	18	42	PV/PA, max 3, 2+1

* - connecting rooms (сообщающиеся номера)

В стандартном номере

- балкон
- балкон/терраса
- кондиционер
- напольное покрытие - ламинат
- выбор подушек
- ванна/душ
- шампунь/гель для душа
- халаты / тапочки
- фен
- сейф (бесплатно)
- утюг / гладильная доска
- мини-бар
- набор для чая/кофе
- телефон
- ТВ
- интернет - Wi Fi (бесплатно)
- рабочий стол
- номера для некурящих

Услуги

- открытый бассейн - 3
- сауна
- SPA - салон
- фитнес-центр
- обмен валюты
- сейф на ресепшн (бесплатно)
- интернет в лобби - Wi Fi/ wired (бесплатно)
- интернет-уголок (бесплатно)
- сувенирный магазин
- прачечная
- шатл-сервис
- лимузин-сервис
- аренда машины
- русскоговорящий сотрудник
- room service - 24часа
- бизнес центр
- конференц - залы (до 240 чел.)

Детям

- детский бассейн - 3
- анимационные программы
- детский клуб
- детская кроватка
- детское меню
- услуги няни

Пляж

- бар на пляже
- зонтики и шезлонги на пляже (бесплатно)

Рестораны и бары

- Beach Club Restaurant (бразильская, европейская, тайская, азиатская)
- Pool Bar (легкие закуски, напитки)
- Beach Bar (легкие закуски, напитки)
- Lobby Bar, Chill out Bar (легкие закуски, напитки)

Основной бассейн

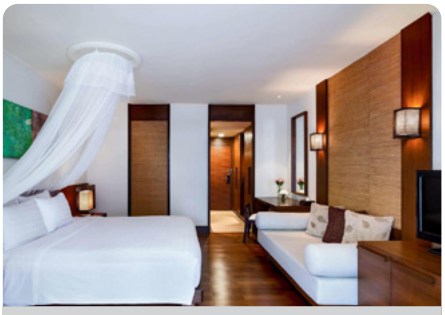

Lanai Room

Здание отеля

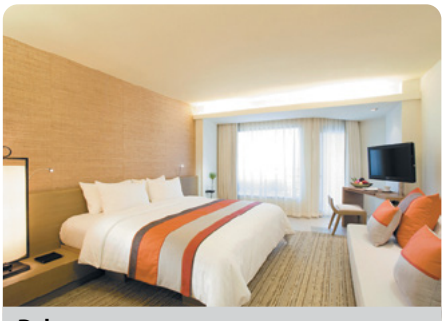

Deluxe

Корпус Ланай

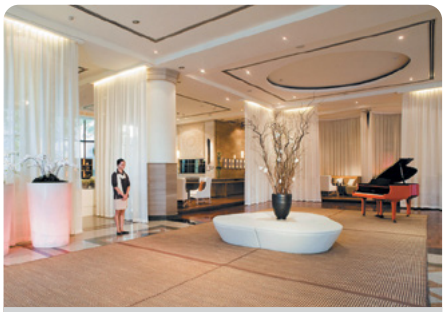

Лобби

Siam Bayshore Pattaya 4*

www.sukosolhotels.com

SPA

Комментарий ILVES TOUR: несмотря на непосредственную близость к улице ночных развлечений, на территории отеля преобладает спокойная атмосфера. Рекомендуется для желающих совмещать отдых с шопингом и вечерними развлечениями.

- 1974 г. - 2015 г.
- mastercard, american express, visa, diners
- копия кредитной карты или 100 долларов.
- расстояние до центра Паттайи

123 km

1 km

100 m

Здание отеля

Номерной фонд

Здание - Garden Wing (2 эт.)

Название	Кол-во	м²	Примечание
Tropical Deluxe*	216	35	GV, max 2

Здание - Ocean Wing (4 эт.)

Executive Deluxe*	45	38	GV/SV, max 3, 2+2
Suite*	9	120	SV, max 3, 2+2

* - connecting rooms (сообщающиеся номера)

В стандартном номере

- балкон/терраса
- кондиционер
- напольное покрытие - кафель
- ванна/душ - (часть номеров)
- ванна/отдельный душ - (часть номеров)
- душ - (часть номеров)
- шампунь/гель для душа
- халаты / тапочки
- фен
- сейф (бесплатно)
- утюг / гладильная доска - (по запросу)
- мини-бар
- набор для чая/кофе
- телефон
- ТВ - спутниковое
- CD - Музыкальный центр
- интернет - wired/ Wi Fi (платно)
- номера для некурящих

Услуги

- открытый бассейн
- открытый бассейн с джакузи
- SPA - салон
- тренажерный зал
- уроки тайской кухни
- бильярд
- теннисный корт - 6
- обмен валюты
- сейф на ресепшн (бесплатно)
- интернет в лобби - Wi Fi (бесплатно)
- сувенирный магазин
- прачечная
- лимузин-сервис
- русскоговорящий сотрудник - (на высокий сезон)
- room service - 24ч.
- бизнес центр
- конференц - залы (до 200 чел.)

Детям

- детский бассейн
- водная горка
- детская кроватка
- детское меню
- услуги няни

Пляж

- зонтики и шезлонги на пляже - нет

Рестораны и бары

- Bali Hai by the Sea (барбекю на берегу моря, морепродукты)
- Siam Elephant Thai (тайская)
- Sunrise Sunset (для завтраков, международная)
- Bali Hai Chinese (китайская)
- The Explorer BarLounge (легкие закуски, напитки)
- Garden Pavilion Cafe (легкие закуски, напитки)
- Greenery (живая музыка(вечером), напитки)
- Beach Club Bar (легкие закуски, напитки)

Executive Deluxe

Tropical Deluxe

Бассейн у пляжа

Бассейн на территории отеля

Ресторан Siam Elephant

Лобби

Паттайя / Юг Паттайи

Rabbit Resort 4*

127 km

5 km

50 m

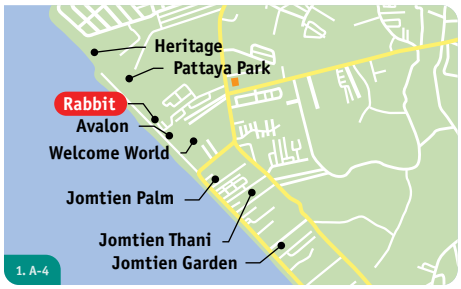

SPA

www.rabbitresort.com

Комментарий ILVES TOUR: отель для любителей спокойного отдыха, молодоженов и больших семей, которые могут разместиться в двухэтажных виллах.

- 2001 г. - 2013 г.
- mastercard, visa
- 3000 Бат.
- расстояние до центра Паттайи

Номерной фонд

Коттеджи (1 эт.)

Название	Кол-во	м²	Примечание
Forest Room	13	45	GV, max 2
Gold Forest Room Pool View	12	45	GV/PV, max 2
Gold Forest Room with Near Pool View	7	45	GV, max 3, 2+1
Antique Room Forest View	2	55	GV, max 3, 2+1
Gold Antique Room Pool View	2	55	GV/PV, max 3, 2+2
Gold Antique Room with Near Pool View	2	55	PV, max 2
Antique Extra BR Forest View	4	60	GV, max 3, 2+2
Gold Antique Extra Bedroom with Near Forest V	4	50	GV, max 3, 2+2
Gold Cottage with Forest View	1	50	GV, max 3, 2+1
Gold Cottages with Near Pool View	4	50	PV, max 3, 2+1
2-Bedroom Villa with Forest View	4	110	GV, max 4, 4+2
Gold 2-Bedroom Villa with Near Pool View	1	110	PV, max 4, 4+2

Территория отеля

В стандартном номере

- балкон/терраса
- кондиционер
- потолочный вентилятор
- напольное покрытие - натуральное дерево/ кафель
- кухонный уголок
- душ
- шампунь/гель для душа
- халаты / тапочки
- фен
- сейф (бесплатно)
- утюг / гладильная доска
- мини-бар
- набор для чая/кофе
- микроволновка
- телефон
- ТВ - спутниковое
- DVD - проигрыватель
- интернет - wired/ Wi Fi (бесплатно)
- номера для некурящих

Forest Room

Gold Antique Room Forest View

Услуги

- открытый бассейн - 2
- обмен валюты
- интернет в лобби - Wi Fi (бесплатно)
- прачечная
- шатл-сервис
- лимузин-сервис
- room service (10:00-22:00)
- бизнес центр

Здания отеля

Ресторан Grill House

Детям

- детский бассейн - 1
- детская кроватка
- детское меню
- услуги няни

Пляж

- зонтики и шезлонги на пляже (платно)

Рестораны и бары

- Chefs Company (для завтраков, международная)
- Pool Bar (легкие закуски, напитки)

Бассейн

Пляж

Ravindra Beach Resort & Spa 4*

www.ravindraresort.com

Комментарий ILVES TOUR: отель-бутик расположенный на одном из лучших пляжей Паттайи. Изысканный интерьер, уютная территория и высокое качество обслуживания порадуют самого взыскательного туриста.

- 2008 г. - нет.
- mastercard, american express, visa, diners
- копия кредитной карты или 100 долларов.
- расстояние до центра Паттайи

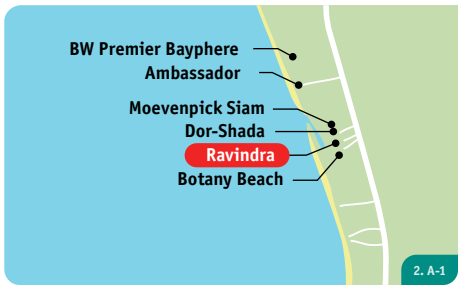

136 km

14 km

0 m

Территория отеля

Superior

Deluxe

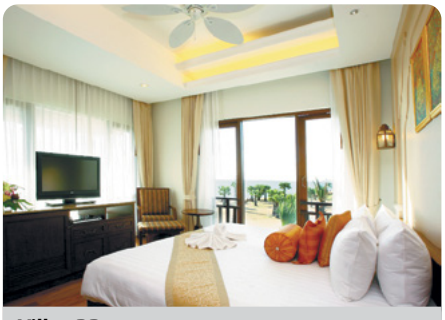

Villa 1BR

Детский клуб

Бассейн

Ресторан Raveena

Номерной фонд

Здания - A,B,C,D,E,F (4-6 эт.)

Название	Кол-во	м²	Примечание
Superior*	228	42	PV, max 3, 2+2
Deluxe*	36	42	PV, max 3, 2+2
Deluxe Triple		42	PV, max 3, 2+2
Family Suite*	8	84	PV/SV, max 3, 2+2
Виллы (1 эт.)			
Villa 1 BR	4	128	GV, max 3, 2+2
Villa 2 BR	1	203	SV, max 4+2

* - connecting rooms (сообщающиеся номера)

В стандартном номере

- балкон/терраса
- кондиционер
- напольное покрытие - кафель/паркет
- ванна/отдельный душ
- шампунь/гель для душа
- халаты
- фен
- сейф (бесплатно)
- утюг / гладильная доска - (по запросу)
- мини-бар
- набор для чая/кофе
- телефон
- ТВ - спутниковое
- DVD/CD - проигрыватель
- интернет - Wi Fi (платно)
- рабочий стол
- номера для некурящих

Услуги

- открытый бассейн - 3
- массажный салон
- сауна
- SPA - салон
- занятия аэробикой
- йога
- фитнес-центр
- тренажерный зал
- настольный теннис
- обмен валюты
- сейф на ресепшн (бесплатно)
- библиотека
- интернет в лобби - Wi Fi (платно)
- караоке
- прачечная
- шатл-бас
- лимузин-сервис
- room service - 24 ч.
- конференц - залы (50-500 чел.)

Детям

- детский бассейн
- детская площадка
- анимационные программы
- детский клуб
- детская кроватка
- детское меню
- услуги няни

Пляж

- зонтики и шезлонги на пляже (бесплатно)

Рестораны и бары

- Raveena (международная, тайская)
- Reva Beach (морепродукты, тайская)
- The Reef Mediterranean Restaurant (средиземноморская)
- Splash Pool Bar (легкие закуски, напитки)
- Prootawan Lobby Lounge (легкие закуски, напитки)

Sea Sand Sun Resort & Spa 5*

139 km

21 km

0 m

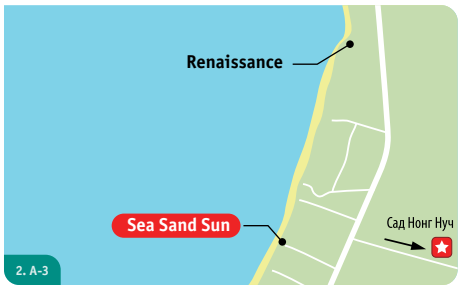

SPA

www.seasandsunpty.com

Комментарий ILVES TOUR: в отеле царит атмосфера спокойствия и безмятежности, это настоящий оазис пляжного отдыха. Вода в море всегда чистая, территория отеля утопает в зелени тропического парка. Рекомендуется для взыскательных клиентов. Идеальное размещение для романтического отдыха.

- 2004 г. - 2017 г.
- mastercard, american express, visa
- копия кредитной карты или 200 долларов.
- расстояние до центра Паттайи

Номерной фонд

Здание-шале (2 эт.)

Название	Кол-во	м²	Примечание
Garden Boutique*	6	55	GV, max 3, 2+2
Deluxe Pavilion	16	120	GV, max 3, 2+2

Виллы (1 эт.)

Garden Villa	6	80	GV, max 3, 2+2
Garden Suite with Jacuzzi	6	200	GV, max 3, 2+2
Pool Villa Suite	1	200	GV, max 3, 2+2
Two Bed Room Villa*	3	400	GV, max 4+2
Ocean Beach Front One Bed Room	2	200	SV, max 3, 2+2
Ocean Beach Front Two Bed Room	1	400	GV, max 4+2

* - connecting rooms (сообщающиеся номера)

В стандартном номере

- балкон/терраса
- кондиционер
- потолочный вентилятор
- напольное покрытие - паркет/кафель
- гардеробная
- ванна/отдельный душ
- шампунь/гель для душа
- халаты / тапочки
- фен
- сейф (бесплатно)
- мини-бар
- набор для чая/кофе
- телефон
- ТВ - спутниковое
- DVD/CD - проигрыватель
- интернет - Wi Fi (платно)
- рабочий стол
- номера для некурящих

Услуги

- открытый бассейн с джакузи
- массажный салон
- SPA - салон
- каякинг
- тренажерный зал
- бильярд
- обмен валюты
- библиотека
- DVD-библиотека
- интернет в лобби - Wi Fi (бесплатно)
- интернет-уголок - wired/ (платно)
- прачечная
- магазин
- шатл-сервис
- лимузин-сервис
- аренда машин
- room service (07:00-22:30)
- бизнес центр
- конференц - залы (до 20-100 чел.)
- парковка

Детям

- детский бассейн
- детская кроватка
- детское меню
- услуги няни

Пляж

- зонтики и шезлонги на пляже (бесплатно)

Рестораны и бары

- Horizon Sea View Restaurant (международная, тайская)
- Sunset Tearoom (легкие закуски, напитки)
- Pool Bar (легкие закуски, напитки)

Территория отеля

Garden Villa

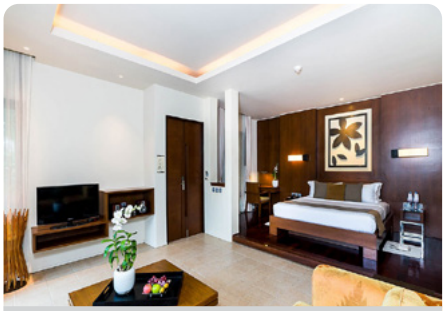

Deluxe Pavilion

Бассейн

Garden Villa

Ресторан Horizon Sea View

Siam@Siam Design Hotel, Pattaya 4*

www.siamatpattaya.com

Комментарий ILVES TOUR: Современный дизайнерский отель в центре города, через дорогу от моря. Рядом развитая инфраструктура, шопинг и дискотеки. На крыше отеля модный бар с панорамным видом на город. Рекомендуем для молодежи.

- 2012 г. - нет.
- mastercard, american express, visa, diners
- 500 Бат за одну ночь.
- расстояние до центра Паттайи

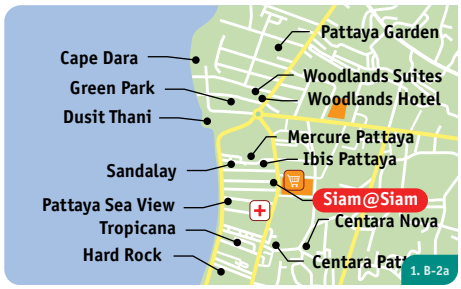

Здание отеля

Leisure Class

Grand Leisure

Ресторан Big Fish

Лобби

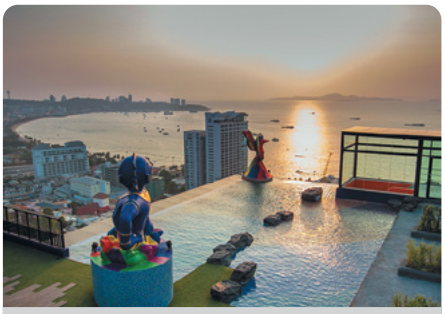
Бассейн

Car Bar

Номерной фонд

Здание (25 эт.)

Название	Кол-во	м²	Примечание
Leisure Class*	191	30	SSV, max 2
Biz Class	5	35	SSV, max 2
Yuth Class	5	43	SSV, max 2
Grand Leisure	41	38	SSV, max 2
Presidential Suite*	2	82	SV, max 2

* - connecting rooms (сообщающиеся номера)

В стандартном номере

- балкон
- кондиционер
- напольное покрытие - натуральное дерево/ ламинат
- душ
- шампунь/гель для душа
- халаты / тапочки
- фен
- сейф (бесплатно)
- утюг / гладильная доска
- мини-бар
- набор для чая/кофе
- телефон
- ТВ
- интернет - Wi Fi/wired (бесплатно)

Услуги

- открытый бассейн - 2
- джакузи
- занятия аэробикой
- занятия йогой
- тренажерный зал
- обмен валюты
- интернет в лобби - Wi Fi/ wired (бесплатно)
- прачечная
- конференц - залы (до 150 чел.)

Детям

- детский бассейн
- детская кроватка
- детское меню
- услуги няни

Пляж

- зонтики и шезлонги на пляже (платно)

Рестораны и бары

- Car Bar (легкие закуски, напитки)
- The Big Fish (международная, тайская)
- The Roof Mixology (тайская)
- Pool Bar (легкие закуски, напитки)

Welcome World Beach Resort & Spa 4*

127 km

5 km

50 m

www.welcomeworldresort.com

Комментарий ILVES TOUR: новый отель, быстро ставший популярным благодаря своему удобному расположению. Наличие водной горки и близость к пляжу делает этот отель незаменимым для семейного отдыха с детьми.

- 2012 г. - нет.
- mastercard, visa
- копия кредитной карты или 1000 Бат.
- расстояние до центра Паттайи

Номерной фонд

Здания A, B (6-7 эт.)

Название	Кол-во	м²	Примечание
Deluxe A / B	217	47	PV/SV, max 3, 2+2
Suite (Building A)	5	83	PV/SV, max 3, 2+2
Suite (Building B)	6	85	PV/SV, max 3, 2+2

В стандартном номере

- балкон
- кондиционер
- напольное покрытие - кафель
- ванна/отдельный душ
- шампунь/гель для душа
- халаты / тапочки
- фен
- сейф (бесплатно)
- мини-бар
- набор для чая/кофе
- телефон
- ТВ
- интернет - Wi Fi (бесплатно)
- номера для некурящих

Услуги

- открытый бассейн - 2
- салон красоты
- массажный салон
- сауна
- SPA - салон
- фитнес-центр
- обмен валюты
- интернет в лобби - wired/ Wi Fi (бесплатно)
- прачечная
- магазин
- лимузин-сервис
- аренда машин
- room service (07:00-23:00)
- конференц - залы (27-380 чел.)
- парковка

Детям

- детский бассейн
- водная горка
- детская кроватка
- услуги няни

Пляж

- зонтики и шезлонги на пляже (платно)

Рестораны и бары

- Romantic Restaurant (вегетарианская, морепродукты, тайская, японская, китайская, международная)
- Coffee World Bar (легкие закуски, напитки)
- Pool Bar (легкие закуски, напитки)

Здания отеля

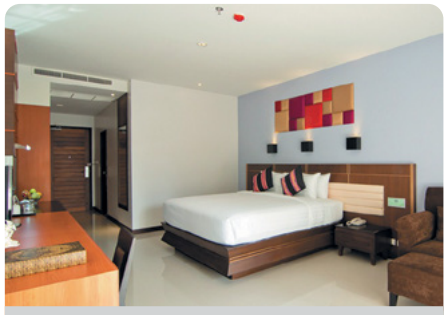

Deluxe

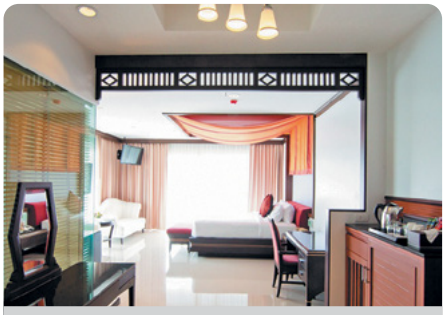

Suite A

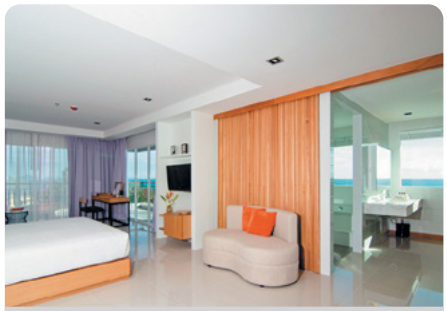

Suite B

Ресторан

Пляж через дорогу от отеля

Лобби

Woodlands Hotel & Resort 4*

www.woodland-resort.com

Комментарий ILVES TOUR: уютный отель, расположенный на территории красивого сада. Рекомендуется для размещения всех категорий туристов.

- 1988 г. - 2012 г.
- mastercard, american express, visa, diners
- 3000 Бат.
- расстояние до центра Паттайи

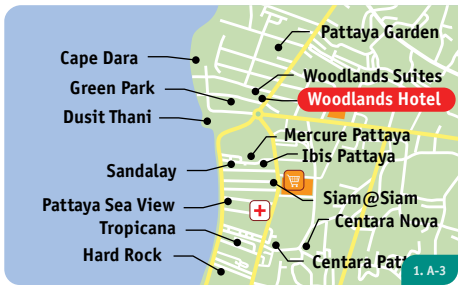

Территория отеля

Deluxe

Superior

Deluxe Terrace

Deluxe Pool

Лобби

La Baguette French Bakery

Номерной фонд

Здание (2-3 эт.)

Название	Кол-во	м²	Примечание
Superior*	79	32	GV/PV, max 3, 2+1
Deluxe*	38	34	PV, max 3, 2+1
Deluxe Terrace*	10	36	PV, max 3, 2+1
Deluxe Pool*	2	56	PV, max 3, 2+1
Suite	3	55	PV, max 3, 2+1
Pool Suite	1	55	PV, max 3, 2+1
Wheel chair access	1	34	PV, max 3, 2+1

* - connecting rooms (сообщающиеся номера)

В стандартном номере

- балкон
- кондиционер
- напольное покрытие - кафель
- душ
- тапочки
- фен
- сейф (бесплатно)
- мини-бар
- набор для чая/кофе
- телефон
- ТВ
- интернет - Wi Fi (платно)
- рабочий стол
- номера для некурящих

Услуги

- открытый бассейн - 2
- массажный салон
- SPA - салон
- фитнес-центр
- мини-гольф
- обмен валюты
- библиотека
- интернет в лобби - Wi Fi (бесплатно)
- интернет-уголок
- прачечная
- лимузин-сервис
- аренда машин
- аренда мотобайков
- room service (06:00-23:00)
- конференц - залы (до 50 чел.)
- парковка

Детям

- детская кроватка
- детское меню
- услуги няни

Пляж

- зонтики и шезлонги на пляже (платно)

Рестораны и бары

- Garden Cafe (завтрак, международная, тайская)
- Grappa Italian Restaurant (тайская, итальянская)
- La Baguette French Bakery (кафе, выпечка, легкие закуски, напитки)
- La Ferme Restaurant (французская, тайская)
- Lobby Lounge Bar (тайская, международная)

Паттайя / Пляж На Джомтьен

Botany Beach Resort 3*

132 km

14 km

0 m

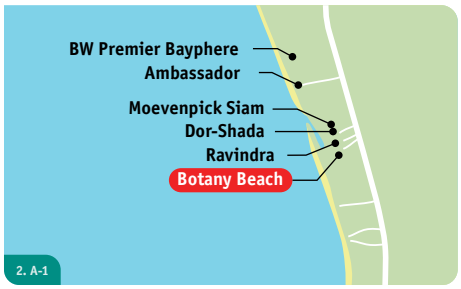

SPA

www.botanybeach.com

Комментарий ILVES TOUR: отель, удаленный от шумной центральной части города, идеально подходит для любителей спокойного отдыха, а также для семей с детьми.

- 1999 г. - 2010 г.
- mastercard, visa, american express
- нет.
- расстояние до центра Паттайи

Номерной фонд

Здание (3 эт.)

Название	Кол-во	м²	Примечание
Superior*	99	32	GV, max 3, 2+2
Superior Suite	6	60	SV, max 3, 2+2
Бунгало (1 эт.)			
Bungalow*	30	27	GV, max 3, 2+2
Виллы (1 эт.)			
Botanical Villa	48	32	GV, max 3, 2+2

* - connecting rooms (сообщающиеся номера)

В стандартном номере

- балкон
- кондиционер
- напольное покрытие - кафель
- душ
- шампунь/гель для душа
- тапочки
- фен
- сейф (бесплатно)
- утюг / гладильная доска - (по запросу)
- мини-бар
- телефон
- ТВ - спутниковое
- интернет - Wi Fi (бесплатно)
- номера для некурящих

Услуги

- открытый бассейн
- открытый бассейн с джакузи
- массажный салон
- обмен валюты
- сейф на ресепшн (бесплатно)
- интернет в лобби - Wi Fi (бесплатно)
- сувенирный магазин
- прачечная
- шатл-сервис
- лимузин-сервис
- аренда мотобайков
- room service (11:00-22:00)
- конференц - залы (до 150 чел.)
- парковка

Детям

- детский бассейн
- детская кроватка

Пляж

- зонтики и шезлонги на пляже (бесплатно)

Рестораны и бары

- Harbour View (европейская, тайская, азиатская)
- Sea Side (европейская, азиатская, тайская, морская)

Здание отеля

Superior

Bungalow

Botanical Villa

Бунгало

Бассейн

Пляж

Veranda Resort Pattaya 4*

www.verandaresort.com

Комментарий ILVES TOUR: Прекрасный отель на первой линии от моря. Оригинальный дизайн в светлых тонах и комфортные, просторные номера.

- 2010 г. - нет.
- mastercard, american express, visa, diners
- 1000 Бат.
- расстояние до центра Паттайи

127 km

7 km

0 m

Территория отеля

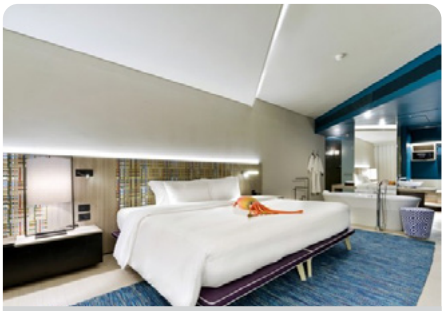

Sea Breeze

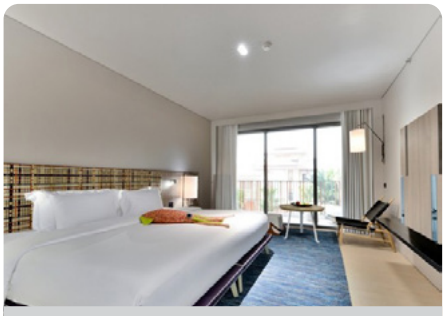

Seascape

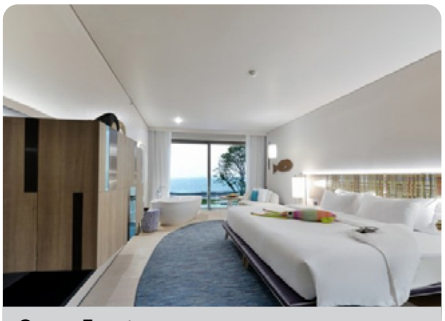

Ocean Front

Лобби

Ресторан

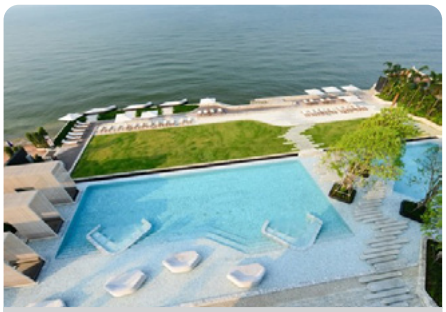

Бассейн

Номерной фонд

Здание A,B,C (4 - 8 эт.)

Название	Кол-во	м²	Примечание
Seascape	91	38	GV, max 2, 2+1
Sea Breeze	26	45	GV, max 2
Ocean Front	10	40	SV, max 2
Family Pool Suite	16	79	GV, max 2
Sky Pool Villa	2	136	SV, max 4

В стандартном номере

- балкон
- кондиционер
- напольное покрытие - ковролин/кафель
- душ
- шампунь/гель для душа
- халаты / тапочки
- фен
- сейф (бесплатно)
- утюг / гладильная доска - (по запросу)
- мини-бар
- набор для чая/кофе
- ТВ
- интернет - Wi Fi (бесплатно)
- рабочий стол
- номера для некурящих

Услуги

- открытый бассейн - 2
- массажный салон
- парная
- SPA - салон
- тренажерный зал
- уроки тайской кухни
- сейф на ресепшн (бесплатно)
- интернет в лобби - Wi Fi (бесплатно)
- интернет на всей территории - Wi Fi (бесплатно)
- интернет-уголок
- прачечная
- аренда машин
- аренда велосипедов
- room service (24 часа)
- конференц - залы (10-300чел.)
- парковка

Детям

- детский бассейн
- детская кроватка
- детское меню

Пляж

- зонтики и шезлонги у бассейна

Рестораны и бары

- The Deck (для завтраков, международная)
- I Sea Sky (международная)
- Waves Pool Bar (напитки)
- The Glass Room - Espresso Bar (кафе, выпечка)

Паттайя / Центр Паттайи

Basaya Beach Hotel & Resort 3*

120 km

500 m

50 m

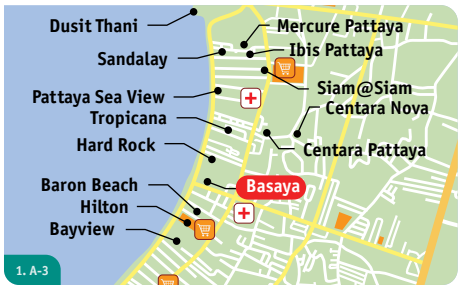

SPA

www.basayahotelresort.com

Комментарий ILVES TOUR: отель с удобным месторасположением.

- 1987 г. - 2014 г.
- mastercard, american express, visa
- нет.
- расстояние до центра Паттайи

Номерной фонд

Здание (3 эт.)

Название	Кол-во	м²	Примечание
Standard Room	120	24	CV/PV, max 3, 2+1
Superior Room	20	40	CV/PV, max 3, 2+1
Suite Room	8	84	CV/PV, max 3, 2+1

Виллы (1 эт.)

Thai Villa	8	20	GV, max 2
Thai Jacuzzi Villa	2	20	GV, max 2

В стандартном номере

- кондиционер
- напольное покрытие - кафель
- душ
- шампунь/гель для душа
- сейф (бесплатно)
- мини-бар
- телефон
- ТВ
- интернет - Wi Fi (бесплатно)
- номера для некурящих

Услуги

- открытый бассейн
- салон красоты
- массажный салон
- бильярд
- настольный теннис
- бадминтон
- обмен валюты
- интернет в лобби - Wi Fi (бесплатно)
- прачечная
- room service (10:00-22:00)
- конференц - залы (до 40 чел.)
- парковка

Детям

- детский бассейн
- детская кроватка

Пляж

- зонтики и шезлонги на пляже (платно)

Рестораны и бары

- Cen Caf (международная, тайская)
- Le Bassye Coffee Shop and Restaurant (международная, легкие закуски, напитки)

Здание и бассейн отеля

Standard Room

Superior Room

Thai Villa

Лобби

Ресторан

Baron Beach Hotel 3*

www.baronbeach.com

Комментарий ILVES TOUR: уютный отель, выполненный в современном стиле: абстрактная графика и картины в стиле импрессионизма. Идеальное месторасположене для гостей заинтересованных в активной ночной жизни и совершении покупок.

- 2009 г. - 2012 г.
- mastercard, visa
- 1000 Бат.
- расстояние до центра Паттайи

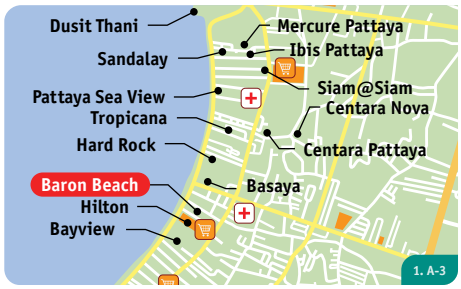

120 km

150 m

100 m

Здания отеля

Superior

Deluxe

Deluxe Pool Access

Лобби

Ресторан

Номерной фонд

Здание (4 эт.)

Название	Кол-во	м²	Примечание
Superior	84	34	NV, max 3, 2+1
Deluxe	70	34	PV, max 3, 2+1
Deluxe Pool Access	18	32	PV, max 3, 2+1

В стандартном номере

- кондиционер
- напольное покрытие - кафель
- душ
- шампунь/гель для душа
- фен
- сейф (бесплатно)
- мини-бар
- набор для чая/кофе
- телефон
- ТВ
- интернет - Wi Fi (платно)
- номера для некурящих

Услуги

- открытый бассейн
- интернет в лобби - Wi Fi (платно)
- интернет-уголок
- прачечная
- лимузин-сервис
- room service (06:00-23:00)
- конференц - залы (20-30чел.)

Детям

- детский бассейн
- детская кроватка

Пляж

- зонтики и шезлонги на пляже (платно)

Рестораны и бары

- Baron`s Restaurant (международная)
- Pool Bar (легкие закуски, напитки)

IBIS Pattaya 3*

119 km

500 m

300 m

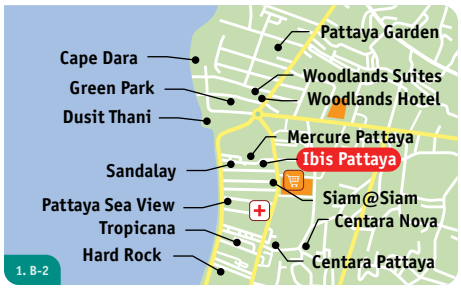

ibis.accorhotels.com

Комментарий ILVES TOUR: отель известной цепочки IBIS, отличающейся простым европейским интерьером и невысокой стоимостью. Рекомендуется для комфортного размещения молодежи и путешественников, не нуждающихся в атрибутах роскоши.

- 2008 г. - нет.
- mastercard, american express, visa, diners
- 3000 Бат.
- расстояние до центра Паттайи

Номерной фонд

Здание (7 эт.)

Название	Кол-во	м²	Примечание
Standard	244	21	CV/PV, max 2
Family Room	10	31	PV, max 2+2

В стандартном номере

- часть номеров имеют балкон
- балкон - (часть номеров)
- кондиционер
- напольное покрытие - ламинат
- душ
- шампунь/гель для душа
- фен
- сейф (бесплатно)
- набор для чая/кофе
- ТВ
- интернет - Wi Fi (бесплатно)
- номера для некурящих

Услуги

- открытый бассейн
- интернет на всей территории - Wi Fi (бесплатно)
- интернет-уголок
- прачечная
- аренда велосипедов
- конференц - залы (20-50 чел.)

Детям

- детский бассейн
- детская кроватка

Пляж

- зонтики и шезлонги на пляже (платно)

Рестораны и бары

- The Taste (тайская, международная)

Здание отеля

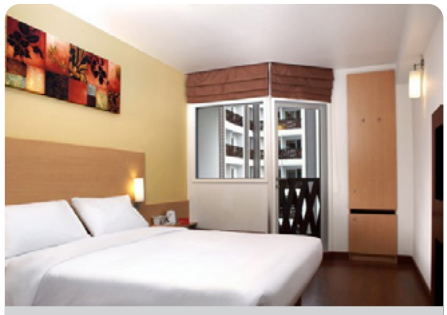

Standard

Family Room

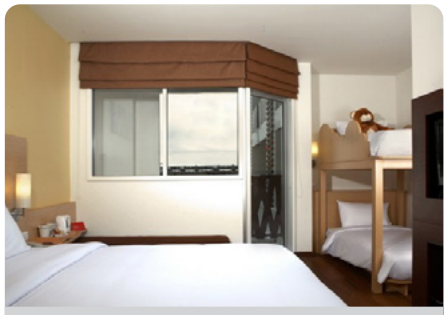

Family Room

Лобби

Бар в лобби

Ресторан

Cosy Beach Hotel 3*

www.cosybeachhotel.com

Комментарий ILVES TOUR: популярный отель для семейного отдыха. Наличие соединяющихся между собой номеров всех категорий, способствует комфортному размещению больших семей. Размещение в корпусе Ocean соответствует 4*.

- 1992 г. - 2016 г.
- mastercard, visa
- копия кредитной карты или 2000 Бат.
- расстояние до центра Паттайи

127 km

5 km

200 m

Здания отеля: Pool Wing (на переднем плане), Grand Wing (на заднем плане)

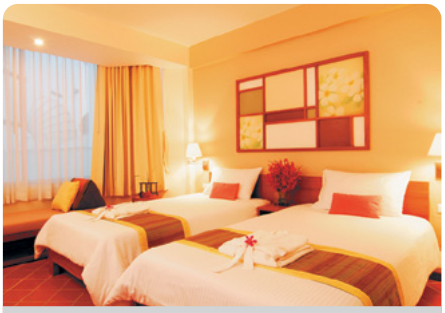

Standard (Cosy Wing)

Deluxe (Grand Wing)

Deluxe

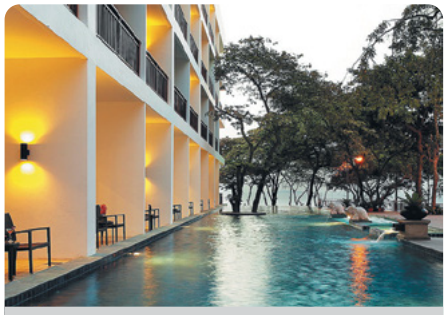

Бассейн (Ocean Wing)

Лобби (Ocean Wing)

Бассейн

Номерной фонд

Здание - Cosy Wing (4 эт.)

Название	Кол-во	м²	Примечание
Standard	39	23	CV/NV, max 2, 2+1

Здание - Grand Wing (14 эт.)

Deluxe	120	29	CV/NV, max 3, 2+1
Deluxe Family Room	47	29	SV, max 3, 3+1
Deluxe Pool Access	9	39	MV/CV, max 3, 2+1
Oceanfront Room	10	39	SSV, max 2

Здание - Pool Wing (3 эт.)

Standard	23	39	PV, max 2

Здание - Ocean Wing (8 эт.)

Deluxe	40	40	CV/NV, max 3, 2+1
Deluxe Side Sea View*	127	40	SSV, max 3, 2+1
Deluxe Pool Access	9	40	PV, max 3
Ocean Front*	10	45	SV, max 3, 2+1

* - connecting rooms (сообщающиеся номера)

В стандартном номере

- кондиционер
- напольное покрытие - кафель
- ванна/душ - (часть номеров)
- душ - (часть номеров)
- шампунь/гель для душа
- фен
- сейф (бесплатно)
- мини-бар
- набор для чая/кофе
- телефон
- ТВ - спутниковое
- интернет - Wi Fi (платно)
- номера для некурящих

Услуги

- открытый бассейн - 3
- массажный салон
- сауна
- тренажерный зал
- обмен валюты
- сейф на ресепшн (бесплатно)
- интернет в лобби - Wi Fi (платно)
- интернет-уголок
- прачечная
- магазины
- лимузин-сервис
- room service (07:00-23:00)
- конференц - залы (50-300 чел.)
- парковка

Детям

- детский бассейн
- детская кроватка
- услуги няни

Пляж

- зонтики и шезлонги на пляже (платно)

Рестораны и бары

- Rattana Terrace (европейская, тайская)
- Chaolay Terrace Restaurant (международная, тайская)
- Rattana Coffee Shop (тайская, международная)
- Lobby Bars (легкие закуски, напитки)
- Pool Bar (легкие закуски, напитки)
- Ocean Coffee Shop (европейская, тайская)

Green Park Resort 3*

120 km

3 km

200 m

SPA

www.greenparkpattaya.com

Комментарий ILVES TOUR: небольшой уютный отель для семейного отдыха. Оптимальное сочетание цены и качества.

- 1995 г. - 2013 г.
- mastercard, visa
- нет.
- расстояние до центра Паттайи

Номерной фонд

Здание (3 эт.)

Название	Кол-во	м²	Примечание
Standard	123	32	PV, max 3, 2+1
Superior	50	32	GV, max 3, 2+1
Family Suite 2BR	3	99	GV/PV, max 4, 2+2

Виллы (эт.)

Superior Bungalow	17	32	GV, max 3, 2+1

В стандартном номере

- балкон
- кондиционер
- напольное покрытие - кафель
- ванна/душ - (не во всех номерах)
- душ
- шампунь/гель для душа
- фен
- сейф (бесплатно)
- мини-бар
- набор для чая/кофе
- телефон
- ТВ - спутниковое
- интернет - Wi Fi (платно)
- номера для некурящих

Услуги

- открытый бассейн
- обмен валюты
- интернет в лобби - Wi Fi (платно)
- прачечная
- room service
- конференц - залы (до 180 чел.)

Детям

- детский бассейн
- детская кроватка

Пляж

- зонтики и шезлонги на пляже (платно)

Рестораны и бары

- Green Park Restaurant (международная, тайская)
- Sala Thai Pool Bar (легкие закуски, напитки)

Территория отеля

Standard

Superior

Superior Bungalow

Лобби

Ресторан

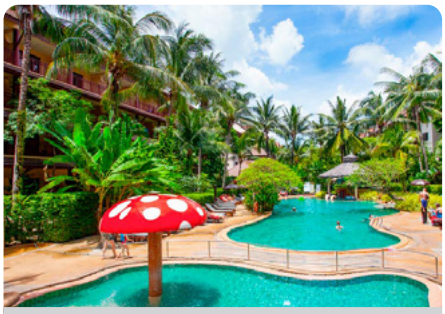

Бассейн

Crystal Palace Pattaya 3*

www.crystalpalacepattaya.com

Комментарий ILVES TOUR: комфортное размещение по приемлемой цене в северной части Паттайи. Рядом с отелем развитая туристическая инфраструктура, поэтому дорога до пляжа будет приятной и познавательной.

- 2009 г. - 2012 г.
- mastercard, visa
- 1000 Бат.
- расстояние до центра Паттайи

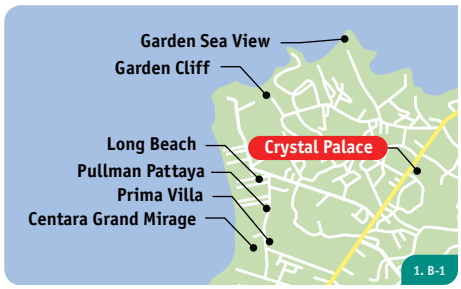

122 km
6 km
1 km

Здания отеля

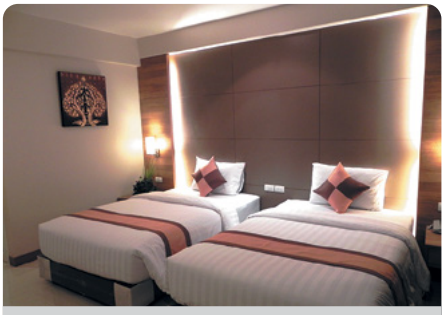
Superior

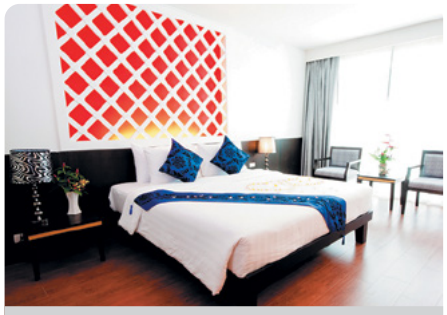
Deluxe

Лобби

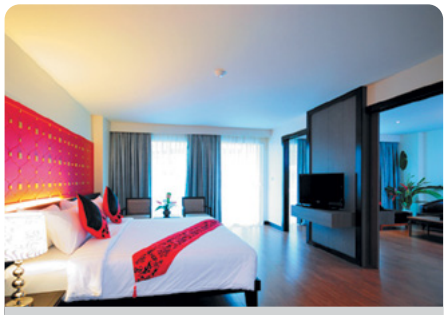
Family Room

Ресторан

Бассейн

Номерной фонд

Здания (8 эт.)

Название	Кол-во	м²	Примечание
Superior	242	30	CV, max 3, 2+2
Deluxe*	142	40	CV/PV, max 3, 2+2
Family Room	2	60	CV, max 4, 2+2
Suite	4	80	PV, max 3, 2+2

* - connecting rooms (сообщающиеся номера)

В стандартном номере

- кондиционер
- напольное покрытие - кафель
- ванна/отдельный душ
- шампунь/гель для душа
- халаты / тапочки - (по запросу)
- фен
- сейф (бесплатно)
- мини-бар
- ТВ
- интернет - Wi Fi/wired (бесплатно)
- номера для некурящих

Услуги

- открытый бассейн с джакузи - 2
- джакузи
- массажный салон
- сауна
- сейф на ресепшн (бесплатно)
- интернет в лобби - Wi Fi/ wired (бесплатно)
- караоке
- прачечная
- магазины
- лимузин-сервис
- аренда машин
- room service (08:00-24:00)
- конференц - залы (50-200 чел.)

Детям

- детский бассейн
- детская кроватка
- детское меню
- услуги няни

Пляж

- зонтики и шезлонги на пляже (платно)

Рестораны и бары

- Uthayarn Pleng Kao (международная)
- Crystal Restaurant (международная)
- Pool Bar (легкие закуски, напитки)
- Coffee Conner (кафе, выпечка, легкие закуски, напитки)

Паттайя / Пляж Джомтьен

Grand Jomtien Palace Hotel 3

127 km

6 km

100 m

SPA

www.grandjomtienpalace.co.th

Комментарий ILVES TOUR: отель популярен благодаря хорошему сочетанию цены и качества. Размещение возможно в двух корпусах, а также в 1-2-х этажных бунгало. Рядом с отелем хорошо развитая инфраструктура.

- 1993 г. - 2014 г.
- mastercard, american express, visa
- 100 долларов.
- расстояние до центра Паттайи

Номерной фонд

Здание - Tower Wing (12 эт.)

Название	Кол-во	м²	Примечание
Superior*	214	28	GV/PV, max 3, 2+2
Top Superior*	18	28	GV/PV, max 3, 2+2
Deluxe*	44	30	SV, max 3, 2+2
Top Deluxe	16	30	SV, max 3, 2+2
Junior Suite	6	60	SV, max 3, 2+2

Здание - Grand Chalet Wing (3 эт.)

Superior Chalet	40	35	PV/GV, max 3, 2+2
Deluxe Chalet	10	38	PV/GV, max 3, 2+2

Здания - Grand Cottage Wing (2 эт.)

Cottage*	20	38	PV/GV, max 3, 2+2

* - connecting rooms (сообщающиеся номера)

В стандартном номере

- балкон
- кондиционер
- напольное покрытие - паркет/кафель
- ванна/отдельный душ
- шампунь/гель для душа
- фен
- мини-бар
- телефон
- ТВ - спутниковое
- интернет - Wi Fi (платно)

Услуги

- открытый бассейн - 3
- массажный салон
- сауна
- обмен валюты
- сейф на ресепшн (бесплатно)
- интернет в лобби - Wi Fi (платно)
- прачечная
- room service - 24ч.
- конференц - залы (до 180 чел.)

Детям

- детский бассейн-3
- детская кроватка
- детское меню
- услуги няни

Пляж

- зонтики и шезлонги на пляже (платно)

Рестораны и бары

- Sea Scape Coffee Shop (тайская, международная, морепродукты)
- Japanese Lamp (напитки, живая музыка(вечером))
- Flipper Pool Bar (тайская, международная)
- Grand Garden (международная, тайская)
- Octagon (тайская, международная)
- Chalet Coffee Shop (кафе, выпечка)
- Shamu Bar (тайская, международная)
- Shamu Restaurant

Здание Tower Wing

Superior

Superior Chalet

Лобби

Бассейн и здание Grand Chalet Wing

Основной бассейн

Ресторан Sea Scape

Jomtien Thani Hotel 3*

jomtienthanihotel.com

Комментарий ILVES TOUR: оптимальное сочетание цены и качества.

- 2000 г. - 2013 г.
- mastercard, visa
- 3000 Бат.
- расстояние до центра Паттайи

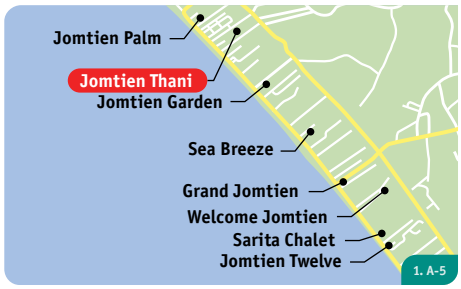

Здание отеля

Superior

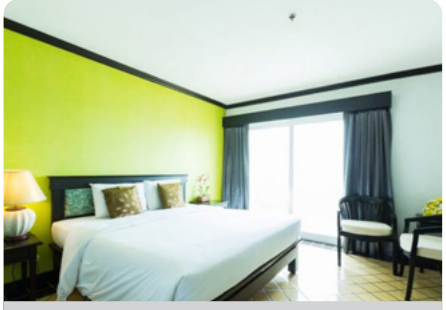
Deluxe

Бассейн

Лобби

Ресторан

Номерной фонд

Здание (8 эт.)

Название	Кол-во	м²	Примечание
Superior	225	32	CV/PV, max 3, 2+2
Deluxe	17	46	SV/PV, max 3, 2+2

В стандартном номере

- балкон
- кондиционер
- напольное покрытие - кафель
- ванна/душ
- шампунь/гель для душа
- халаты / тапочки
- фен
- сейф (бесплатно)
- телефон
- ТВ - спутниковое
- интернет - wired (бесплатно)
- номера для некурящих

Услуги

- открытый бассейн
- салон красоты
- массажный салон
- сауна
- тренажерный зал
- обмен валюты
- сейф на ресепшн (бесплатно)
- интернет в лобби - Wi Fi (платно)
- прачечная
- лимузин-сервис
- room service - 24ч.
- конференц - залы (30-200 чел.)

Детям

- детский бассейн
- детская кроватка
- детское меню
- услуги няни

Пляж

- зонтики и шезлонги на пляже (платно)

Рестораны и бары

- Chart Tong (международная)
- Pool Bar (легкие закуски, напитки)

Паттайя / Пляж Джомтьен

Jomtien Twelve Boutique Hotel 3*

128 km

7 km

50 m

www.jomtientwelve.com

Комментарий ILVES TOUR: экономный вариант размещения, удобное месторасположение.

- 2005 г. - 2014 г.
- mastercard, visa
- копия кредитной карты или 100 долларов.
- расстояние до центра Паттайи

Номерной фонд

Здание (4 эт.)

Название	Кол-во	м²	Примечание
Standard	18	20	NV, max 2
Superior	9	25	CV, max 3, 2+1
Cosy Superior	12	30	CV, max 3, 2+1
Sea View	18	30	SV, max 3, 2+1

В стандартном номере

- кондиционер
- душ
- халаты
- фен
- сейф
- утюг / гладильная доска - (по запросу)
- ТВ - спутниковое

Услуги

- интернет на всей территории - Wi Fi(платно)
- прачечная

Пляж

- зонтики и шезлонги на пляже (платно)

Рестораны и бары

- Restaurant (международная)

Здание отеля

Standard

Superior

Лобби

Seaview

Ресторан

Jomtien Garden Hotel and Resort 3*

www.jomtiengarden.com

Комментарий ILVES TOUR: уютный отель предоставляет возможность удобного размещения семей с несколькими детьми и больших компаний.

- 1997 г. - 2016 г.
- mastercard, american express, visa
- копия кредитной карты или 1000 Бат.
- расстояние до центра Паттайи

Здание отеля

Standard

Superior

Deluxe

Лобби

Ресторан Delice Garden

Бассейн

Номерной фонд

Здание (8 эт.)

Название	Кол-во	м²	Примечание
Standard	88	35	GV, max 3, 2+1
Superior	71	35	GV/SV, max 3, 2+1
Deluxe*	7	35	GV/SV, max 3, 2+1
Garden Suite 2-BR	14	70	GV, max 5, 4+1
Sea View Suite 2-BR	9	70	SV, max 5, 4+1
Deluxe Suite 2-BR	3	70	SV, max 5, 4+1

Виллы (2 эт.)

Villa 3-bedroom	27	48	GV, max 7, 6+1

* - connecting rooms (сообщающиеся номера)

В стандартном номере

- кондиционер
- напольное покрытие - ковролин
- ванна/душ
- фен
- мини-бар
- набор для чая/кофе
- телефон
- ТВ - спутниковое
- интернет - Wi Fi (платно)
- номера для некурящих

Услуги

- открытый бассейн - 2 (основной бассейн и на территории вилл)
- салон красоты
- массажный салон
- SPA - салон
- теннисный корт
- обмен валюты
- сейф на ресепшн (бесплатно)
- библиотека
- интернет в лобби - Wi Fi (платно)
- караоке
- сувенирный магазин
- прачечная
- лимузин-сервис
- аренда велосипедов
- room service
- конференц - залы (48-270 чел.)

Детям

- детский бассейн
- детская площадка
- детский клуб
- детская кроватка
- услуги няни

Пляж

- зонтики и шезлонги на пляже (платно)

Рестораны и бары

- Rimtalay (морепродукты, международная, тайская)
- Delice Garden (Fusion, международная, тайская)
- Garden Terrace (BBQ, морепродукты)
- Buffet Boutique (завтрак)
- Pool Cafe (легкие закуски, напитки)

Rita Resort & Residence 3*

124 km
3 km
2 km

SPA

www.ritaresort.com

Комментарий ILVES TOUR: уютный отель-бутик городского типа в стиле барокко. От отеля легко добраться на тук-туке до пляжа или до центра города. Рядом с отелем развитая инфраструктура – русский ресторан «8 подков», массажные салоны, магазины.

- 2011 г. - нет.
- mastercard, visa
- нет.
- расстояние до центра Паттайи

Номерной фонд

Здание (8 эт.)

Название	Кол-во	м²	Примечание
Superior	36	35	CV, max 2+1
Deluxe	12	45	CV, max 2
Suite	10	57	CV, max 2
Executive	4	57	CV, max 2
VIP	1	77	CV, max 2

В стандартном номере

- балкон
- кондиционер
- напольное покрытие - кафель
- ванна/душ
- шампунь/гель для душа
- фен
- сейф (бесплатно)
- мини-бар
- набор для чая/кофе
- микроволновка
- ТВ
- DVD - проигрыватель
- интернет - Wi Fi (бесплатно)

Услуги

- открытый бассейн с джакузи
- тренажерный зал
- интернет в лобби - Wi Fi (бесплатно)
- прачечная
- лимузин-сервис
- аренда машин
- аренда мотобайков
- room service (08:00-15:30)

Пляж

- зонтики и шезлонги на пляже (платно)

Рестораны и бары

- Rita Restaurant (международная)
- Pool Bar (легкие закуски, напитки)

Здания отеля

Deluxe

Superior

Deluxe

Suite

Бассейн

VIP

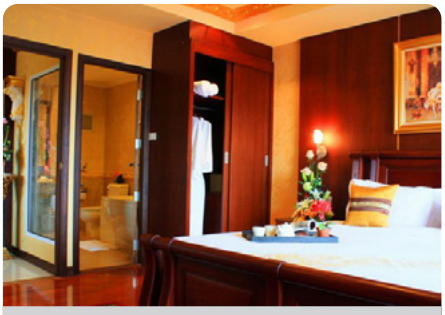

Executive

Executive

VIP

Executive

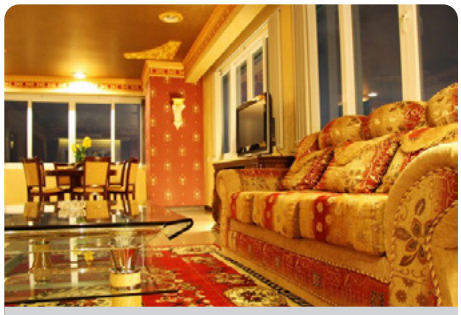

VIP

Rita Resort & Residence 3*

308 / 80 Moo 10, Tappraya Road,
Nongprue, Banglamung,
Chonburi 20150. Thailand

Natural Park Resort 3*

128 km

7 km

100 m

naturalparkresort.com

Комментарий ILVES TOUR: Тихий, уютный отель расположен на пляже Джомтиен через дорогу от моря. Рядом с отелем широкий выбор ресторанов, кафе, магазинчиков. До центра ехать 15 минут.

- 1990 г. - 2016 г.
- mastercard, visa
- нет.
- расстояние до центра Паттайи

Номерной фонд

Здание

Название	Кол-во	м²	Примечание
Standard ROH	92	26	GV, max 2
Superior	55	32	GV, max 3, 2+1
Deluxe	12	42	GV, max 3, 2+1
Бунгало			
Thai House	8	40	GV, max 3, 2+1
Bungalow Family Suite 2BR	2		GV, max 4
Bungalow Family Suite 3BR	2	120	GV, max 6
Suites			
Grand Family Suite 7-Bedroom	1	550	GV, max 14
Junior Suite	21	60	GV, max 3, 2+1
Виллы			
Penny-Farthing Pool Villa 6-Bedroom	1	650	CV, max 12, 12+2
Penny-Farthing Pool Villa 4-Bedroom	1	550	GV, max 8+2

В стандартном номере

- кондиционер
- ванна/душ
- фен
- сейф
- набор для чая/кофе
- ТВ
- интернет - Wi Fi (бесплатно)

Услуги

- сад на территории отеля
- массажный салон
- интернет на всей территории - Wi Fi (бесплатно)

Пляж

- зонтики и шезлонги на пляже (платно)

Рестораны и бары

- Fern Restaurant (завтрак)
- Rim Layy (европейская, тайская)

Здание отеля

Deluxe

Superior

Junior Suite

Thai House

Thai House

Бассейн

Phu View Talay Hotel 3*

www.phuviewtalayresort.com

Комментарий ILVES TOUR: бюджетное размещение для семейного отдыха и молодежи.

- 2010 г.
- нет.
- нет.
- нет.
- расстояние до центра Паттайи

Бассейн

Здание отеля

Standard

Superior

Ресторан

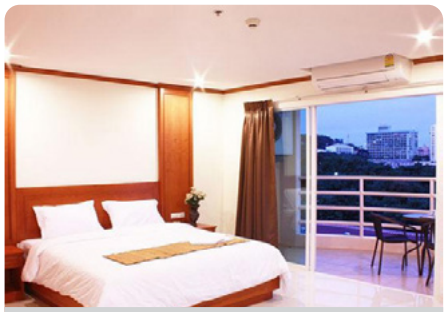

Deluxe

Номерной фонд

Здание (8 эт.)

Название	Кол-во	м²	Примечание
Standard	62	38	CV, max 3, 2+1
Superior	12	48	CV, max 3, 2+1
Deluxe	6	59	CV, max 3, 2+1

В стандартном номере

- балкон
- кондиционер
- напольное покрытие - кафель
- зона кухни
- душ
- сейф (бесплатно)
- ТВ

Услуги

- открытый бассейн
- обмен валюты
- сейф на ресепшн
- интернет в лобби - Wi Fi (бесплатно)
- парковка

Детям

- детский бассейн
- детская кроватка

Пляж

- зонтики и шезлонги на пляже (платно)

Рестораны и бары

- Phu View Talay (тайская, международная)

Паттайя / Юг Паттайи

Piyada Residence 3*

122 km

2 km

1.5 km

SPA

www.piyadapattaya.com

Комментарий ILVES TOUR: вариант бюджетного размещения для любителей быть в центре событий, в непосредственной близости от основных торгово-развлекательных центров, ресторанов и сердца ночной жизни.

- 2006 г. - нет.
- mastercard, visa
- 500 Бат.
- расстояние до центра Паттайи

Номерной фонд

Здание (7 эт.)

Название	Кол-во	м²	Примечание
Studio	61	28	CV, max 2, 2+1
Deluxe	8	40	CV, max 2, 2+1

В стандартном номере

- кондиционер
- душ
- сейф
- телефон
- ТВ - спутниковое
- интернет - wired (платно)

Услуги

- сейф на ресепшн
- прачечная

Здание отеля

Studio

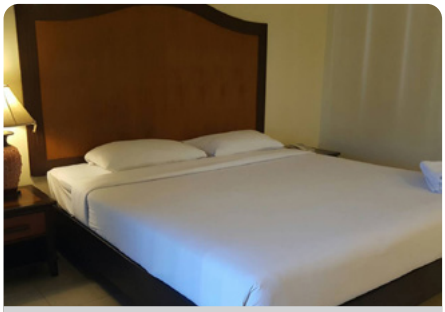

Deluxe

Лобби

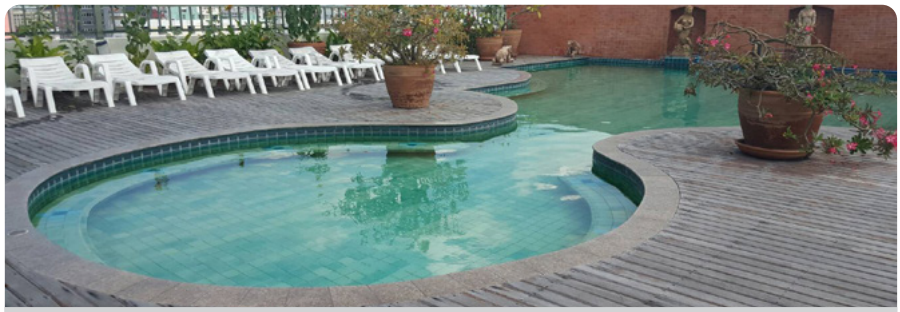

Бассейн

Prima Villa Hotel 3*

www.primavillahotel.com

Комментарий ILVES TOUR: уютный отель со своей территорией, рекомендуется для спокойного отдыха.

- 2008 г. - 2013 г.
- mastercard, visa
- 100 долларов.
- расстояние до центра Паттайи

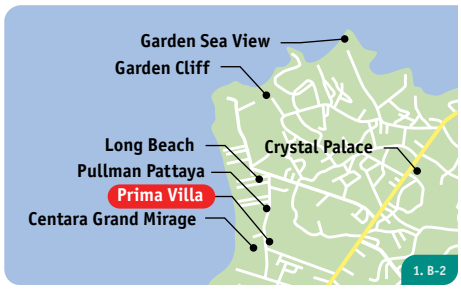

119 km

4 km

200 m

Здание-шале

Pacific Room

Prima Classic

Pool Access - ванная комната

Ресторан Bite

Ресторан Room No.1

Номерной фонд

Здание-шале (3 эт.)

Название	Кол-во	м²	Примечание
Pacific Room*	53	28	GV/PV, max 3
Pool Access*	11	28	PV, max 3

Здание (6 эт.)

Prima Classic*	132	30	SV/CV, max 3, 2+1

* - connecting rooms (сообщающиеся номера)

В стандартном номере

- балкон
- кондиционер
- напольное покрытие - кафель
- душ
- шампунь/гель для душа
- тапочки
- фен - (по запросу)
- сейф (бесплатно)
- утюг / гладильная доска - (по запросу)
- мини-бар
- набор для чая/кофе
- телефон
- ТВ
- интернет - Wi Fi (платно)
- рабочий стол
- номера для некурящих

Услуги

- открытый бассейн - 2
- обмен валюты
- интернет в лобби - Wi Fi (платно)
- интернет-уголок - wired/ (платно)
- прачечная
- магазин
- лимузин-сервис
- аренда машин
- room service (11:00-23:00)
- бизнес центр
- конференц - залы (до 80 чел.)

Детям

- детская кроватка

Пляж

- зонтики и шезлонги на пляже (платно)

Рестораны и бары

- Room Number 1 by Prima Villa (международная)
- Bite Bistro (для завтраков, легкие закуски, напитки)

Паттайя / Пляж Джомтьен

Sea Breeze Jomtien Resort 3*

127 km

6 km

100 m

SPA

www.seabreezeresortpattaya.com

Комментарий ILVES TOUR: отличный вариант размещения в своей категории, адекватное сочетание цены и качества.

- 1982 г. - 2008 г.
- mastercard, american express, visa, diners
- копия кредитной карты или 50% от стоимости проживания.
- расстояние до центра Паттайи

Номерной фонд

Здание A, B (3 эт.)

Название	Кол-во	м²	Примечание
Superior	43	28	GV/PV, max 3, 2+2
Standard	91	26	GV/PV, max 3, 2+2

Здание C (8 эт.)

Superior	129	30	SV, max 3, 2+2
Deluxe	9	32	SV, max 3, 2+2

* - connecting rooms (сообщающиеся номера)

В стандартном номере

- балкон
- кондиционер
- напольное покрытие - кафель
- ванна/душ
- шампунь/гель для душа
- сейф (бесплатно)
- мини-бар
- телефон
- ТВ - спутниковое
- интернет - Wi Fi (платно)
- номера для некурящих

Услуги

- открытый бассейн
- открытый бассейн с джакузи
- салон красоты
- массажный салон
- тренажерный зал
- настольный теннис
- обмен валюты
- сейф на ресепшн (бесплатно)
- интернет в лобби - Wi Fi (платно)
- сувенирный магазин
- прачечная
- лимузин-сервис
- room service (09:00-24:00)
- конференц - залы (20-100чел.)

Детям

- детский бассейн
- детская кроватка
- услуги няни

Пляж

- зонтики и шезлонги на пляже (платно)

Рестораны и бары

- The Breeze (морская, тайская)
- Suphamas Coffee Shop (международная, для завтраков)
- Pool Side Bar (легкие закуски, напитки)

Здания A и B

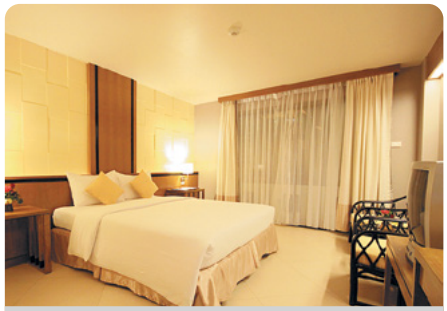

Standard A, B

Superior A, B

Superior Main (основное здание)

Основное здание и бассейн

Лобби

Ресторан The Breeze

Pattaya Park Beach Hotel 3*

www.pattayapark.com

SPA

Комментарий ILVES TOUR: отель с собственным аквапарком и аттракционами расположен на берегу моря. Рядом с отелем развитая инфраструктура. Бюджетное размещение для семей с детьми.

- 1987 г. - 2009 г.
- mastercard, american express, visa, diners
- нет.
- расстояние до центра Паттайи

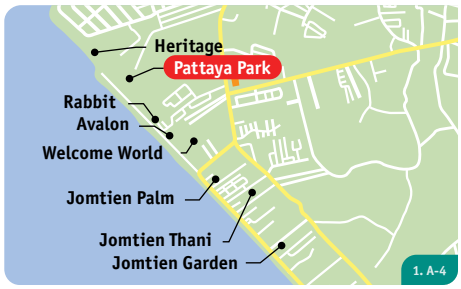

127 km

4 km

50 m

Здания отеля

Superior

Family 2 BR Suite

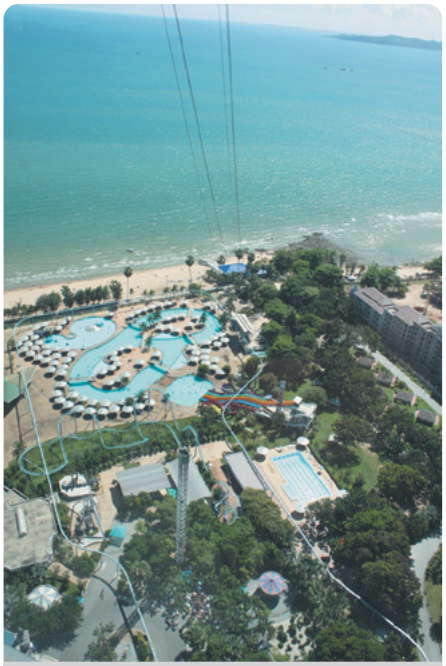

Аквапарк

Территория бунгало

Ресторан Gardenia

Номерной фонд

Здания - Park Wing / Tower Wing (15/25 эт.)

Название	Кол-во	м²	Примечание
Standard	168	34	CV/MV/SSV, max 3, 2+2
Superior	420	34	SSV, max 3, 2+2
Deluxe	48	36	SV, max 3, 2+2
Mini Suite	40	52	SSV, max 3, 2+2
Family 2-BR Suite	24	87	SSV, max 5, 4+2

Бунгало (1 эт.)

Bungalow	12	20	GV, max 3, 2+2

* - connecting rooms (сообщающиеся номера)

В стандартном номере

- балкон
- кондиционер
- ванна/душ
- фен
- сейф (бесплатно)
- мини-бар
- телефон
- ТВ - спутниковое
- номера для некурящих

Услуги

- открытый бассейн - 2
- аквапарк
- салон красоты
- массажный салон
- сауна
- SPA - салон
- тренажерный зал
- бильярд
- обмен валюты
- сейф на ресепшн (бесплатно)
- интернет-кафе
- прачечная
- магазин
- лимузин-сервис
- room service - 24 ч.
- конференц - залы - 5 (40-400 чел.)

Детям

- детский бассейн
- водная горка
- детская площадка
- детская кроватка
- услуги няни

Рестораны и бары

- Gardenia Coffee Shop I (тайская, международная)
- Gardenia Coffee Shop II (тайская, международная)
- Pool Bar (легкие закуски, напитки)
- Beachcomber Casual Restaurant (барбекю, легкие закуски, напитки)
- Intapalum Restaurant (китайская, морская)
- Panorama Revolving Restaurant (тайская, международная)
- Pinnacle Revolving Restaurant (тайская, международная)
- Meridian Revolving Restaurant (морская, международная)
- Apex Observation (тайская, международная)

Royal Palace Hotel 3*

123 km

1 km

400 m

SPA

www.royalpalaceroyaltwins.com

Комментарий ILVES TOUR: добротный отель, расположенный в самом центре города, подойдет для любителей шоппинга и вечерних развлечений.

- 1989 г. - 2012 г.
- mastercard, american express, visa, diners
- нет.
- расстояние до центра Паттайи

Номерной фонд

Здание (11 эт.)

Название	Кол-во	м²	Примечание
Standard*	271	32	CV/SV, max 3, 2+2
Deluxe	15	43	CV/SV, max 3, 2+2
Family Room	12	58	PV, max 5, 4+1
Junior Suite	4	58	SV, max 3, 2+2
Suite 1-bedroom	8	61	CV/SV, max 3, 2+2
Suite 2-bedroom	2	135	SV, max 5, 4+2
Royal Suite	2	198	SV, max 3, 2+2

* - connecting rooms (сообщающиеся номера)

В стандартном номере

- балкон
- кондиционер
- напольное покрытие - кафель
- ванна/душ
- шампунь/гель для душа
- фен
- мини-бар
- чайник
- телефон
- ТВ - спутниковое
- интернет - wired (платно)

Услуги

- открытый бассейн с джакузи
- массажный салон
- обмен валюты
- сейф на ресепшн (бесплатно)
- интернет-кафе - Wi Fi/ wired (платно)
- сувенирный магазин
- прачечная
- лимузин-сервис
- room service - 24 часа
- конференц - залы (20-450 чел.)

Детям

- детский бассейн
- детская кроватка
- детское меню
- услуги няни

Пляж

- зонтики и шезлонги на пляже (платно)

Рестораны и бары

- Ponthip Coffee Shop (международная, тайская)

Здание отеля

Standard

Deluxe

Лобби

Ресторан

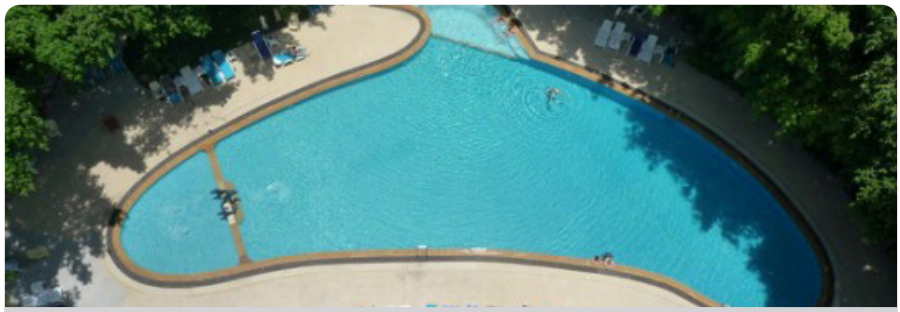

Бассейн

Royal Twins Palace Hotel 3*

www.royalpaleceroyaltwins.com

Комментарий ILVES TOUR: отель с очень удачным расположением для любителей шопинга и ночной жизни.

- 1992 г. - 2012 г.
- mastercard, visa
- 1000 Бат.
- расстояние до центра Паттайи

123 km

1 km

400 m

Здание отеля

Superior

Deluxe

Лобби

Ресторан

Бассейн

Номерной фонд

Здание (15 эт.)

Название	Кол-во	м²	Примечание
Superior*	296	40	CV/PV, max 3, 2+2
Deluxe	40	43	SV, max 3, 2+2
Suite 1-bedroom	8	58	CV/SV, max 3, 2+2
Suite 2-bedroom	2	61	CV/SV, max 6, 4+2

* - connecting rooms (сообщающиеся номера)

В стандартном номере

- балкон
- кондиционер
- напольное покрытие - кафель
- ванна/душ
- шампунь/гель для душа
- фен
- сейф (бесплатно)
- мини-бар
- чайник
- телефон
- ТВ
- интернет - wired (платно)

Услуги

- открытый бассейн с джакузи
- массажный салон
- бильярд
- обмен валюты
- сейф на ресепшн (бесплатно)
- интернет в лобби - wired (платно)
- прачечная
- магазин
- шатл-сервис
- лимузин-сервис
- room service - 24ч.
- конференц - залы (55-280 чел.)

Детям

- детский бассейн
- детская кроватка
- детское меню
- услуги няни

Пляж

- зонтики и шезлонги на пляже (платно)

Рестораны и бары

- Royal Coffee Shop (международная, тайская)
- Pool Bar (легкие закуски, напитки)

Паттайя / Центр Паттайи

Tropicana Hotel Pattaya 3*

123 km

500 m

50 m

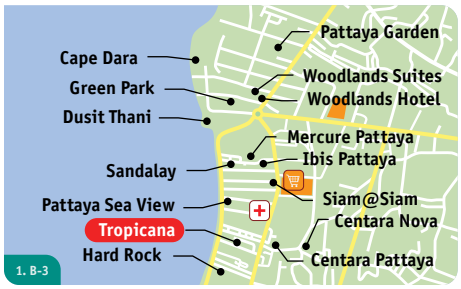

www.tropicanathailand.com

Комментарий ILVES TOUR: отель подойдет для любителей активного отдыха и шоппинга.

- 1971 г. - 2012 г.
- mastercard, american express, visa
- копия кредитной карты.
- расстояние до центра Паттайи

Номерной фонд

Здание (3 эт.)

Название	Кол-во	м²	Примечание
Superior Cabana Room*	60	30	GV, max 3
Deluxe Cabana Room	16	30	GV, max 3
Premier Main Wing*	65	30	PV, max 3
Premier Pool Level*	36	30	PV, max 3
Premier Junior Suite*	10	45	PV/GV, max 3
Family Suite	2	45	PV/GV, max 3
Cabana Suite	2	60	PV/GV, max 3

* - connecting rooms (сообщающиеся номера)

В стандартном номере

- кондиционер
- напольное покрытие - кафель
- душ
- шампунь/гель для душа
- фен
- мини-бар
- телефон
- ТВ
- интернет - Wi Fi (платно)
- номера для некурящих

Услуги

- открытый бассейн
- салон красоты
- массажный салон
- обмен валюты
- сейф на ресепшн (бесплатно)
- прачечная
- магазин
- лимузин-сервис
- аренда машин
- room service (06:00-16:00)
- конференц - залы - 60-300

Детям

- детский бассейн
- детская кроватка
- детское меню

Пляж

- зонтики и шезлонги на пляже (платно)

Рестораны и бары

- Coffee Shop (тайская, международная)
- Lobby Bar (легкие закуски, напитки)
- Pool Bar (легкие закуски, напитки)

Бассейн

Superior Cabana Room*

Deluxe Cabana Room

Premier Main Wing*

Лобби

Ресторан

Территори отеля

Sandalay Resort Pattaya 3*

www.sandalayresort.com

Комментарий ILVES TOUR: отель идеально подойдет для молодежи и любителей активного отдыха.

- 1986 г. - 2013 г.
- mastercard, american express, visa, diners
- нет.
- расстояние до центра Паттайи

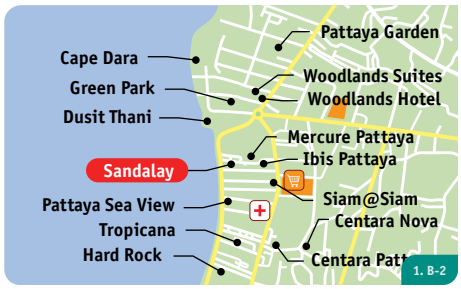

Здание отеля

Номерной фонд

Здание (6 эт.)

Название	Кол-во	м²	Примечание
Standard	52	23	CV, max 2, 2+1
Standard Plus	16	23	SV, max 2, 2+1
Deluxe	14	54	CV, max 2, 2+1
Deluxe Plus	12	53	SV, max 2, 2+1
Deluxe Grand	10	55	SV, max 2, 2+1

В стандартном номере

- балкон
- кондиционер
- ванна/отдельный душ
- фен
- мини-бар
- телефон - IDD
- ТВ - спутниковое
- интернет - Wi Fi (бесплатно)
- номера для некурящих

Услуги

- открытый бассейн с джакузи - 1
- массажный салон
- обмен валюты
- сейф на ресепшн (бесплатно)
- интернет в лобби - Wi Fi (бесплатно)
- прачечная
- room service - 24ч.
- конференц - залы (1-20чел.)

Детям

- детский бассейн - 1
- детская кроватка
- услуги няни

Пляж

- зонтики и шезлонги на пляже (платно)

Рестораны и бары

- Red Steps (международная)

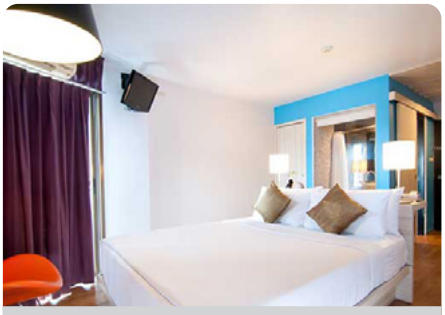

Standard

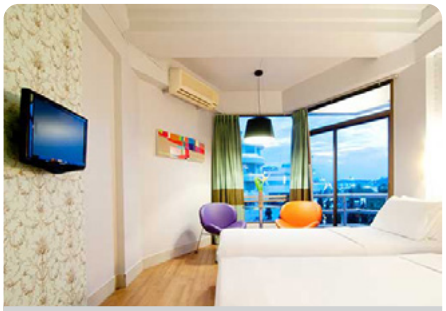

Standard Plus

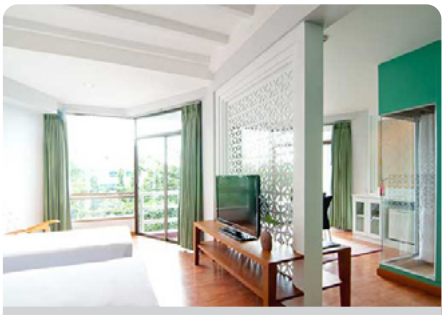

Deluxe

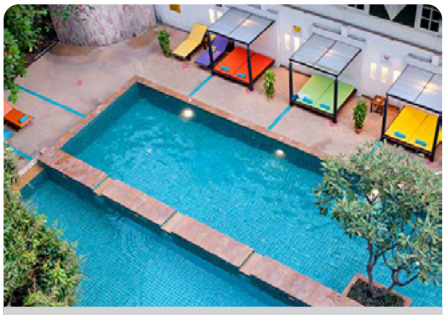

Бассейн

Лобби

Ресторан

Паттайя / Пляж Джомтьен

Welcome Jomtien Beach Hotel 3*

128 km

7 km

350 m

Комментарий ILVES TOUR: уютный отель с хорошим сервисом, все номера имеют вид на море.

- 1993 г. - 2009 г.
- mastercard, american express, visa
- нет.
- расстояние до центра Паттайи

Номерной фонд

Здание (18 эт.)

Название	Кол-во	м²	Примечание
Standard*	309	29	SSV, max 3, 2+2
Superior	49	32	SSV/MV, max 3, 2+2
Deluxe	23	32	SV, max 3, 2+2

* - connecting rooms (сообщающиеся номера)

В стандартном номере

- балкон
- кондиционер
- напольное покрытие - кафель
- ванна/отдельный душ
- фен
- телефон
- ТВ - спутниковое
- интернет - Wi Fi (платно)
- номера для некурящих

Услуги

- открытый бассейн
- фитнес-центр
- обмен валюты
- сейф на ресепшн (бесплатно)
- интернет в лобби - Wi Fi (платно)
- прачечная
- room service (24часа)
- конференц - залы (30-300 чел.)

Детям

- детский бассейн

Пляж

- зонтики и шезлонги на пляже (платно)

Рестораны и бары

- Krayatip (международная)

Здание отеля

Standard

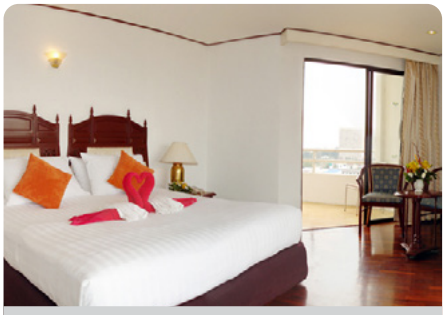

Superior

Deluxe

Бассейн

Лобби

Ресторан

Sarita Chalet & Spa Hotel 3*

www.saritachalet.com

Комментарий ILVES TOUR: бюджетное размещение, удаленное от центра месторасположение.

- 2007 г. - нет.
- mastercard, visa
- копия кредитной карты или 1500 Бат.
- расстояние до центра Паттайи

128 km

7 km

100 m

Здание отеля

Superior

Deluxe

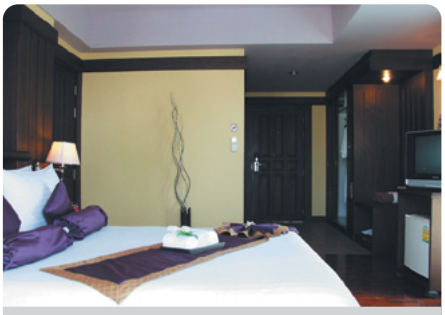

Top Deluxe

Ресторан Sasitara

Лобби

Бассейн

Номерной фонд

Здание (4 эт.)

Название	Кол-во	м²	Примечание
Superior*	66	28	CV, max 3, 2+2
Deluxe	22	29	SV, max 3, 2+2
Top Deluxe	4	28	SV, max 3, 2+2
Junior Suite*	2	58	SV, max 3, 2+2

* - connecting rooms (сообщающиеся номера)

В стандартном номере

- кондиционер
- напольное покрытие - паркет
- ванна/душ
- фен
- сейф (бесплатно)
- мини-бар
- телефон
- ТВ - спутниковое
- интернет - Wi Fi (платно)
- номера для некурящих

Услуги

- открытый бассейн
- SPA - салон
- интернет в лобби - Wi Fi/ wired (платно)
- прачечная
- room service (08:00-22:00)

Детям

- детский бассейн
- детская кроватка
- детское меню

Пляж

- зонтики и шезлонги на пляже (платно)

Рестораны и бары

- Sasitara (для завтраков, международная, тайская, итальянская)
- Pool Bar (легкие закуски, напитки)
- Lobby Bar (легкие закуски, напитки)

Unique Regency Hotel 3*

125 km

6 km

400 m

SPA

www.uniqueregencyhotel.com

Комментарий ILVES TOUR: новый отель, расположенный в 5 минутах езды от пляжа и 10 минутах от центра города.

- 2017 г. - 2010 г.
- mastercard, american express, visa, diners
- 1000 Бат.
- расстояние до центра Паттайи

Номерной фонд

Здание

Название	Кол-во	м²	Примечание
Deluxe	43	32	NV, max 3, 2+1
Deluxe City View	43	32	CV, max 3, 2+1
Premium	6	41	SSV, max 3, 2+1

В стандартном номере

- балкон - (часть номеров)
- кондиционер
- душ
- шампунь/гель для душа
- сейф
- мини-бар
- набор для чая/кофе
- телефон
- ТВ
- интернет - Wi Fi (бесплатно)
- номера для некурящих

Услуги

- открытый бассейн
- тренажерный зал
- интернет на всей территории - Wi Fi (бесплатно)
- прачечная
- парковка

Детям

- детская кроватка

Пляж

- зонтики и шезлонги на пляже (платно)

Рестораны и бары

- House on the Hill (международная)
- Senses - Roof Top Bar (легкие закуски, напитки)

Здание отеля

Deluxe

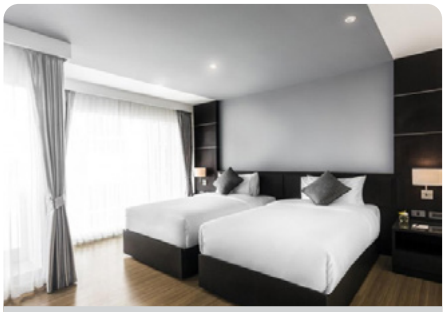

Premium

Тренажерный зал

Ресторан

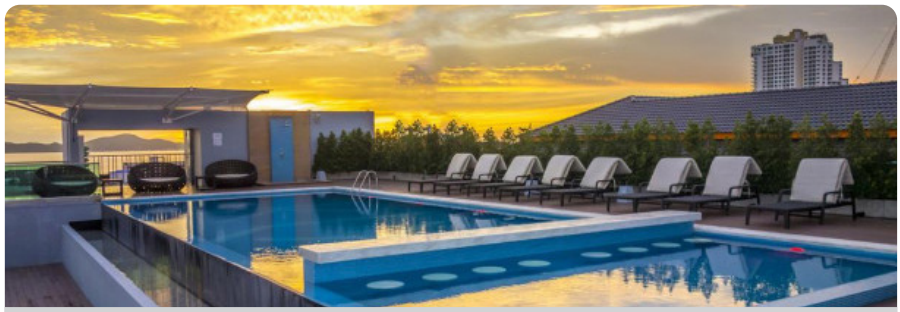

Бассейн

Pattaya Garden Hotel 3*

gardenseaviewresort.com/pattayagarden

Комментарий ILVES TOUR: экономичный вариант для любителей шоппинга и активной вечерней жизни.

- 1998 г. - 2013 г.
- mastercard, american express
- копия кредитной карты или 1000 Бат.
- расстояние до центра Паттайи

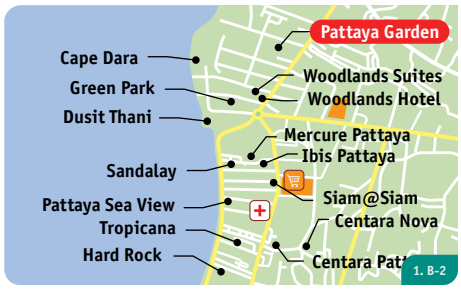

Здание отеля

Standard

Superior

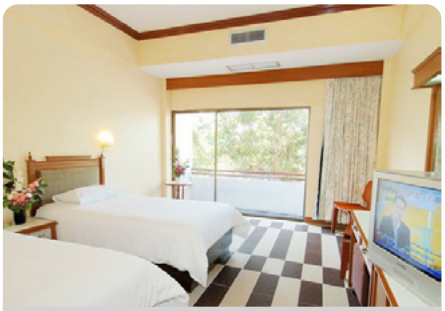

Deluxe

Бунгало

Бассейн

Ресторан

Номерной фонд

Здание (3 эт.)

Название	Кол-во	м²	Примечание
Standard*	62	24	CV, max 3, 2+2
Superior*	141	28	CV, max 3, 2+2
Deluxe*	48	28	CV/PV, max 3, 2+2

Бунгало (1 эт.)

Superior Bungalow	144	28	GV, max 3, 2+2

Виллы (1 эт.)

Villa	31	31	GV, max 3, 2+2
Deluxe Villa	13	38	GV, max 3, 2+2

* - connecting rooms (сообщающиеся номера)

В стандартном номере

- балкон/терраса
- кондиционер
- напольное покрытие - кафель
- ванна/душ
- шампунь/гель для душа
- мини-бар
- телефон
- ТВ - спутниковое
- номера для некурящих

Услуги

- открытый бассейн - 2
- массажный салон
- настольный теннис
- обмен валюты
- сейф на ресепшн (бесплатно)
- интернет в лобби - Wi Fi (платно)
- прачечная
- лимузин-сервис
- room service (06:30-18:00)
- конференц - залы (30-350чел.)

Детям

- детский бассейн
- детская кроватка

Пляж

- зонтики и шезлонги на пляже (платно)

Рестораны и бары

- Saithong Restaurant (европейская, азиатская, тайская, для завтраков, международная)
- Lobby Bar (легкие закуски, напитки)
- Pool Bar (легкие закуски, напитки)

Apollo Apart Hotel 2*

123 km

3

900 m

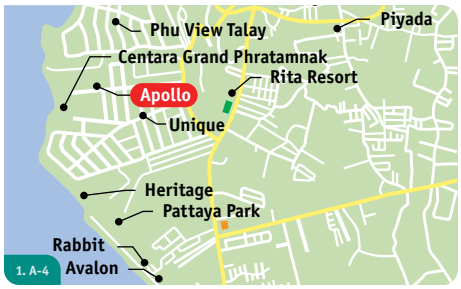

apollopattaya.com

Комментарий ILVES TOUR: бюджетный вариант размещения в небольшом уютном отеле с удачным месторасположением.

- 2015 г. - 2016 г.
- mastercard, visa
- нет.
- расстояние до центра Паттайи

Номерной фонд

Здание (5 эт.)

Название	Кол-во	м²	Примечание
Single Standard Studio	3	18	CV, max 1
Double Standard Studio	15	24	CV, max 2
Superior Studio Suite	2	35	CV, max 2
1-Bedroom Senior Suite	5	45	CV, max 2+1
3-Bedroom Executive Suite	1	120	CV, max 6+2

В стандартном номере

- кондиционер
- напольное покрытие - кафель
- душ
- шампунь/гель для душа
- фен - (по запросу)
- сейф
- утюг / гладильная доска - (по запросу)
- чайник
- микроволновка
- ТВ - спутниковое
- интернет - Wi Fi (бесплатно)

Услуги

- массажный салон
- обмен валюты
- интернет на всей территории - Wi Fi (бесплатно)
- русскоговорящий сотрудник
- room service - 09:00-21:00

Рестораны и бары

- Apollo Restaurant (русская, тайская, международная)

Здание отеля

Double Standard Studio

1-Bedroom Senior Suite

Superior Studio Suite

Ресторан

KOH CHANG / KOH KOOD

Острова Чанг и Куд

KOH CHANG / KOH KOOD

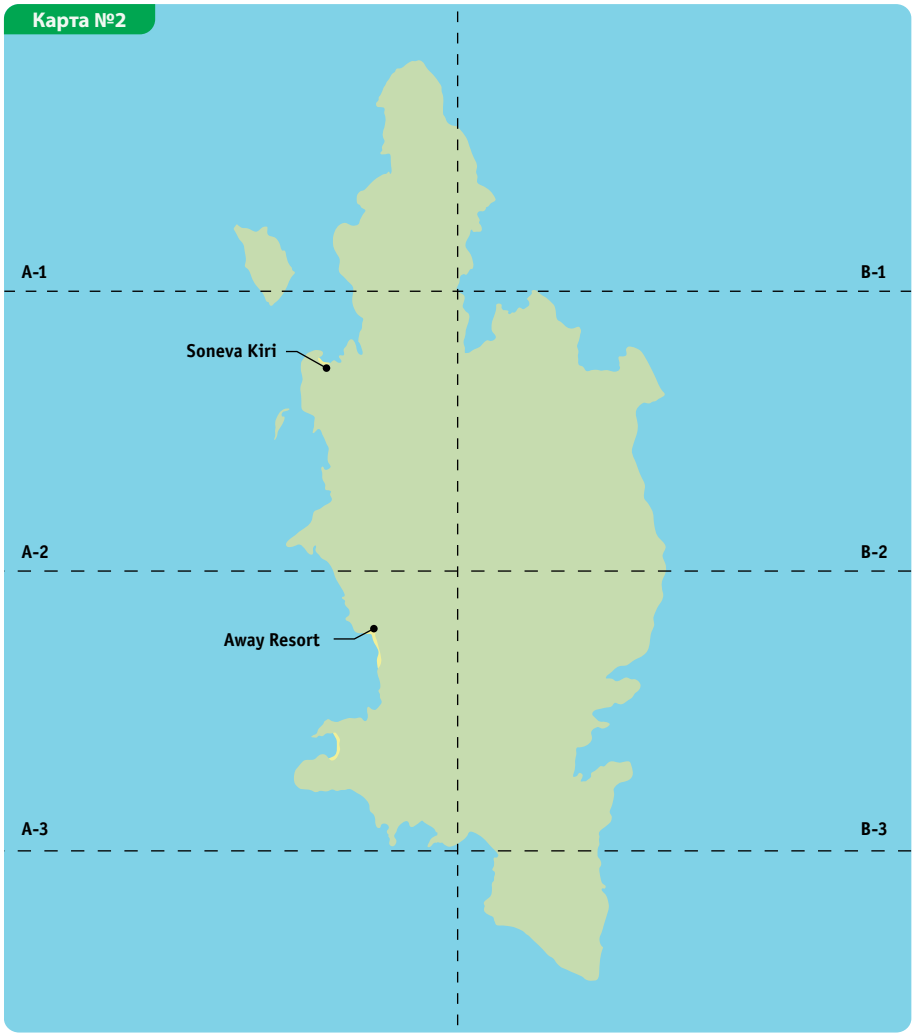

ОБЩАЯ ИНФОРМАЦИЯ

Остров Куд – второй по величине остров архипелага Чанг, и четвертый по величине остров Таиланда. Ко Куд имеет горный ландшафт, богатую флору и фауну, живописные водопады, пустынные пляжи с кристально чистой водой и особую атмосферу уединенного тропического острова.

Морской путь до Ко Куда, от пирса города Трат или острова Чанг, занимает около часа. Благоприятное время для посещения – октябрь-март. Ко Куд рекомендуется для романтического уединенного отдыха. Инфраструктура острова развита как правило только при отелях, основными развлечениями здесь являются катание на каноэ, сноркелинг, дайвинг, виндсерфинг и рыбалка.

Остров Чанг - что в переводе с тайского означает «Слон», - второй по площади, после Пхукета, остров Таиланда. Расположен он приблизительно в 400 километрах к юго-востоку от Бангкока в провинции Трат, у самой границы с Камбоджей.

Ранее Ко Чанг был известен как курорт, где преимущественно отдыхали состоятельные жители Таиланда, которые находили здесь спокойствие, уют и возможность умиротворенно отдохнуть от городской суеты. В настоящее время остров Чанг становится все более популярным среди иностранных гостей, которые предпочитают уединение в девственном тропическом уголке, шуму и веселью, царящему на традиционных тайских курортах. Иностранцев притягивает сюда возможность отдохнуть на экзотическом острове, где еще цивилизация не доминирует над дикой природой и курортная инфраструктура не напоминает «городские джунгли». Количество туристов, посещающих остров, непрерывно растет.

В 1982 году Чанг и многочисленные близлежащие острова были объединены в морской Национальный парк, с целью сохранения и приумножения уникальной флоры и фауны этого региона Таиланда. В целом, площадь парка занимает 192 кв. км. земли и 458 кв. км. морской поверхности. Остров очень привлекателен для пеших прогулок по джунглям. Наиболее развита в этом отношении Восточная часть Ко Чанга. Здесь есть джунгли, реки, водопады, мангровые заросли, орхидеи - богатый растительный и животный мир. В джунглях Ко Чанга живет 29 видов животных: макаки, олени, дикие кабаны, мангусты, лангуры и другие. Здесь обитает более 70 видов птиц. Из змей на острове встречаются питон и королевская кобра.

Всего здесь обнаружено 42 вида рептилий, среди которых есть эндемик - кочангская лягушка - которая встречается только здесь. 80% территории острова покрыто джунглями.

Центральная его часть гористая. Самая высокая вершина острова 744 метра над уровнем моря. На острове есть пять больших и десятки маленьких водопадов, которые наиболее красивы в сезон дождей (с мая по сентябрь) и сразу после его окончания, вплоть до ноября. Иногда, в сезон дождей, посещение водопадов запрещено, так как поток воды смывает все на своем пути. В засушливый период водопады менее красивы, но воды для купания всегда достаточно.

Морской мир – главная достопримечательность Ко Чанга. Подводная жизнь представлена несметным количеством экзотических рыб, моллюсков, черепах и даже небольшими акулами и скатами, которые плавают среди несметного числа коралловых рифов. Бухта Салак-Пет, хранящая тайны затонувшего корабля, очень интересна для подводного плавания.

KOH CHANG / KOH KOOD

Ко Чанг быстро превращается в основной центр дайвинга в Таиланде. На острове существует несколько школ дайвинга, как для новичков, так и для более опытных дайверов. Маленькие острова к югу от Ко Чанга предоставляют прекрасную возможность для снорклинга - плаванья с маской и трубкой.

Рыбацкие деревни были первыми поселениями на Ко Чанге. В настоящее время рыбалка в промышленных масштабах на острове запрещена. Однако, местные рыбаки имеют разрешение на ловлю рыбы и морепродуктов для себя и для ресторанов острова.

Большинство жителей острова живет за счет культивирования кокосового ореха, производства резины, ловли рыбы и разведения на фермах креветок. В последние годы все больше жителей острова находят работу в расширяющейся инфраструктуре туризма.

Инфраструктура острова достаточно развита. Здесь есть международный госпиталь, полиция, почта и множество банкоматов.

К наиболее интересным достопримечательностям острова можно отнести музей флота и статую принца Чумпонского. На севере Чанга расположена небольшая часовня, вход в которую охраняют два канных изваяния слонов.

ПЛЯЖИ

Все самые известные пляжи острова Чанг расположены вдоль его западного побережья.

Уайт Сэнд Бич (White Sand Beach) - самый популярный и самый протяженный пляж. Южная часть пляжа расположена близко к дороге, а с северной стороны к побережью вплотную подступают горы. На White Sand Beach всегда очень много отдыхающих, играющих в футбол или волейбол или просто загорающих на белоснежном песке. Параллельно пляжу расположена деревня местных жителей, в которой можно найти немало приятных ресторанов и баров, предлагающих отличные европейские блюда. Здесь есть все: магазины, интернет-кафе, пекарня, полицейский участок, медицинская клиника и многое другое. Неподалеку расположен наблюдательный пункт, с которого открываются превосходные виды на пляж и безграничное морское пространство.

Пляж Клонг Прао (Klong Prao) – очень тихое и уединенное место, утопающее в тени кокосовых пальм. Пляж удален от основной дороги. Его песчаную полосу пересекает поперек небольшая и удивительно теплая лагуна, которую во время отлива можно перейти вброд. Клонг Прао разделен на несколько пляжей каналами, берущими начало в водопадах центральной части острова. Побережье идеально для людей, которые предпочитают спокойный пляжный отдых.

На **пляже Кай Бэ** (Kai Bae) лучше всего наблюдать закат солнца. С побережья открывается прекрасный вид на множество мелких островов, до которых можно добраться на каяках. Во время отливов, когда вода опускается до уровня груди, можно даже дойти до ближайшего из островов. Это отличное место для плавания с маской.

Лоунли Бич (Lonely Beach) - каменистый берег, уединенные маленькие отели, дикая природа и невысокие цены.

Пляжи острова Ко Чанг прекрасны, не важно песчаные или каменистые, практически все они очень пологие и пригодны для купания.

KOH CHANG / KOH KOOD

ТРАНСПОРТ

По острову проложена одна дорога вдоль побережья. Передвигаться можно на местных такси - пикапах белого цвета. Маршрутные такси курсируют по острову на протяжении всего дня. Для посадки нужно лишь махнуть водителю рукой, для остановки нужно воспользоваться звонком, расположенным в салоне. В позднее время или в случае желания воспользоваться индивидуально услугами такси, стоимость нужно обсуждать с водителем.

ПИТАНИЕ

Рестораны при отелях предлагают европейскую и местную кухню, адаптированную для иностранцев. Цены приемлемые. Небольшие уютные ресторанчики расположенные непосредственно на пляже, в вечернее время предлагаю морепродукты, приготовленные на гриле. Вдоль основной дороги расположено множество ресторанов с тайской, немецкой, шведской, индийской и русской кухней.

White Sand Beach - ресторан «15 Palms» - хорошая европейская кухня, «Paddys Palm» единственный на острове Ирландский паб.

Klong Prao - напротив отеля «Coconut» расположен ресторан «Koh

Chang Plaza» - европейско-тайское меню.

Kai Bae Beach - любителям русской кухни рекомендуем ресторан «Пиратский паб» - русская, европейская кухни, живая музыка, огненное шоу, возле отеля

«Chang Park» ресторан с морепродуктами «Kings

Seafood», на выезде с Кай Бэй ресторан «Kai Bae Marina» - европейская кухня, большие порции.

Bang Bao - место для любителей морепродуктов. Особое внимание заслуживает ресторан «Budda View».

ТОРГОВЫЕ ЦЕНТРЫ И РЫНКИ

Торговых центров на острове нет. В каждой пляжной зоне существует множество мелких лавочек с разнообразным островным товаром. Самый большой рынок на острове находится в деревне рыбаков Банг Бао (здесь самые высокие цены на острове).

НОЧНАЯ ЖИЗНЬ

Сосредоточена в пляжной зоне «Lonley Beach», где расположено множество небольших баров и кафе. Это место удалено от основных пляжей острова, выбраться от сюда в позднее время не всегда просто. Основной контингент Lonley Beach – бэкпэкеры. Из легкодоступных мест, с приятной атмосферой и живой музыкой, рекомендуем «Sabay Bar» на пляже White Sand.

ОСОБЕННОСТЬ РЕГИОНА (РЕКОМЕНДАЦИИ ILVES TOUR)

Отличное место для семейного отдыха с маленькими детьми, для которых купание на некоторых пляжах, с неглубоким заходом в воду, будет просто идеальным. Также остров рекомендуется для отдыха и уединения молодоженов и любителей спокойного пляжного отдыха, интересующихся подводным миром тропического моря.

ПОГОДА

На климат Ко Чанга оказывают влияние северо-восточные и юго-западные муссоны. Погода на острове бывает весьма изменчивой. Дождливый сезон здесь длится с июня до октября, а сухой с ноября до мая. Большинство посетителей предпочитают посещать остров в период между декабрем и мартом, это наилучшее время для пребывания, так как температура воздуха редко превышает 30°C остров в период между декабрем и мартом, это наилучшее время для пребывания, так как температура воздуха редко превышает 30°C.

ЭКСКУРСИИ ОСТРОВА ЧАНГ

Название	Описание	Длительность
1. Дискавери	Маршрут экскурсии проходит по извилистому серпантину горной трассы острова. В программе: посещение китайского храма и деревни слонов, прогулка по джунглям к водопаду Клонг Плиу, центр латексных изделий и смотровая площадка. Эта поездка идеальна для любого туриста, она не занимает много времени, не утомительна физически и весьма познавательна.	9 часов
2. Тур в Чантабури	Провинция Чантабури славится своими фруктовыми плантациями и центром торговли драгоценными камнями. В программе экскурсии: посещение дельфинария, храмового комплекса Ват Чанг Яй, рынка ювелиров и заповедного парка Намток Плиу с водопадом и озером.	11 часов
3. Дневной круиз по островам со сноркелингом	Путешествие по островам национального морского заповедника Ко Чанг с остановками в красивейших местах архипелага, где, плавая с маской, можно полюбоваться впечатляющим своим разнообразием подводным миром Сиамского залива.	2 часа

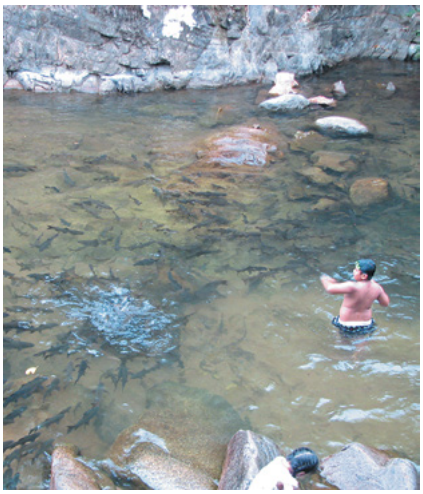

4. Водопад Клонг Плиу	Остров Чанг по праву можно назвать островом множества водопадов. Самым привлекательным является водопад Клонг Плиу, в любое время года дарящий путешественникам максимум наслаждения. Купание в водопаде дарит незабываемые ощущения.	2 часа
5. Катание на слонах	Путешествие по тропическому лесу на слонах и купание в водах горной реки, сидя на спинах этих умнейших животных.	1,5 часа
6. Рыбалка на хищника	Уникальная возможность для любителей рыбалки попробовать свои силы в ловле экзотических рыб Сиамского залива. Азарт рыбалки, свежий морской воздух, голубое небо и морские блюда, приготовленные на борту!	8,5 часов

7. Дайвинг	Дайвинг – это великолепная возможность как для новичков, так и для профессионалов полюбоваться красотами подводного мира. Программа предполагает два погружения на глубину 6-12 метров в районе коралловых рифов.	11 часов
8. Прогулка по джунглям	Это путешествие позволяет побывать в самых недоступных, для обычного европейского обывателя, уголках тропических джунглей. В сопровождении опытного гида, путешественники прогуляются по живописным тропам, наслаждаясь красотами настоящих джунглей.	5 часов
9. По джунглям на квадроциклах	Двухчасовое сафари по тропическому бездорожью. Экстрим и восторг.	2 часа
10. Прогулка по верхушкам деревьев	Этот проект французской компании "Tree Top World" дает возможность ощутить легкий экстрим практически каждому человеку, независимо от возраста и физической подготовки. Здесь можно почувствовать себя настоящим жителем леса, преодолевая расстояние по ветвям и верхушкам деревьев.	2,5 часа

Остров Куд

Soneva Kiri by Soneva Resorts 5*

370 km

0 m

www.soneva.com

Комментарий ILVES TOUR: роскошный отель для самых взыскательных клиентов. Уникальные услуги, необычное размещение и ощущение нахождения в раю заставят вас возвращаться сюда снова и снова. В отель гости добираются на гидроплане из аэропорта Суварнапуми.

- 2009 г. - 2014 г.
- mastercard, american express, visa, diners
- 1000 долларов.

Номерной фонд

Виллы (1-2 эт.)

Название	Кол-во	м²	Примечание
Bayview Pool Villa Suite	6	464	GV/PV, max 3+1
Sunset Ocean View Pool Villa Suite	5	482	SV/MV, max 3+1
Beach Pool Villa Suite	11	403	SV, max 3+1
2 BR Sunset Ocean View Pool Retreat	1	598	SV/MV, max 4+2
2BR Junior Beach Pool Retreat	3	617	SV, max 5+2
3BR Beach Pool Reserve	1	641	SV, max 4+3
4BR Bayview Pool Reserve	1	1211	GV, max 12
4BR Sunset Ocean View Pool Reserve	2	1211	SV/MV, max 12
5BR Bayview Pool Reserve	2	1845	GV, max 14
5BR Sunset Ocean View Pool Reserve	1	1845	GV, max 14
5BR Beach Pool Reserve	2	1845	SV, max 14
6BR Sunset Ocean View Pool Reserve	1	2928	SV/MV, max 16

В стандартном номере

- балкон/терраса
- кондиционер
- потолочный вентилятор
- напольное покрытие - натуральное дерево/кафель
- LR+1BR
- обеденный стол
- гардеробная
- ванна/отдельный душ
- сауна
- шампунь/гель для душа
- халаты / тапочки, фен
- сейф (бесплатно)
- мини-бар
- набор для чая/кофе
- ТВ
- DVD/CD - проигрыватель
- интернет - Wi Fi/wired (бесплатно)
- iPod
- рабочий стол
- номера для некурящих
- количество уровней - 2
- патио, внутренний дворик
- бассейн

Услуги

- открытый бассейн
- SPA - салон, сауна
- занятия аэробикой, йогой
- дайвинг-центр
- тренажерный зал
- уроки - тайской кухни, тай чи
- бильярд
- настольный теннис
- теннисный корт
- обмен валюты
- библиотека
- DVD-библиотека
- интернет в лобби - Wi Fi/wired (бесплатно)
- прачечная
- магазин
- лимузин-сервис
- аренда велосипедов
- room service (24 часа)
- бизнес центр
- конференц - залы (10 чел.)

Детям

- детская анимация
- детский бассейн
- водная горка
- детская площадка
- детский клуб
- детская кроватка
- детское меню
- услуги няни

Пляж

- зонтики и шезлонги на пляже (бесплатно)

Рестораны и бары

- The Dining Room (средиземноморская, тайская)
- The View, Benz (тайская)
- The Beach (международная)
- Pool Bar, Beach Bar, So Chilled (легкие закуски, напитки)
- So Spirited (европейская, тайская)
- So Chocoholic (галерея шоколада и кофе, легкие закуски, напитки)
- So Deli-cious (для завтраков)
- Chefs Table, Tree Pod Dining (европейская, тайская)

Бассейн

Bayview Pool Villa Suite

Cliff Pool Villa Suite

So Spirited

Ресторан The View

Tree Pod Dining

Пляж

Территория отеля

Номерной фонд

В отеле 35 просторных вилл, отделанных натуральным деревом, и декорированных в традиционном тайском стиле. Виллы расположены среди пышной зелени на скале, склонах холма и у пляжа, и имеют живописный вид на океан и сады. Располагают собственными бассейнами. Гостям всех вилл предоставляется эксклюзивный сервис, включая услуги персонального дворецкого - Мистера или Миссис Пятницы. Для перемещения по территории курорта гостям каждой виллы предоставляется электромобиль.

Bayview Pool Villa Suite
Расположена на холме, включает главную спальню с гардеробной и ванной комнатой открытого плана – с ванной и душем, террасу с зоной отдыха и обеденной зоной, нижнюю террасу с зоной отдыха, шезлонгами и бассейном в форме полумесяца, несколько террас с шезлонгами.

Sunset Ocean View Pool Villa Suite
Расположена на возвышенности, включает спальню с гардеробной и ванной комнатой открытого плана – с ванной и душем, несколько просторных террас с зоной отдыха и обеденной зоной, шезлонгами и бассейном в форме полумесяца.

Beach Pool Villa Suite
Расположена рядом с пляжем, включает спальню с гардеробной и ванной комнатой открытого плана – с ванной и душем, террасу с зоной отдыха и обеденной зоной, нижнюю террасу с зоной отдыха, шезлонгами и бассейном в форме полумесяца, несколько террас с шезлонгами.

2 BR Sunset Ocean View Pool Retreat
Включает главную спальню с гардеробной и ванной комнатой открытого плана – с ванной и душем, гостиную зону с телевизором 42» LCD, дополнительную спальню с ванной комнатой, террасу с зоной отдыха и обеденной зоной, нижнюю террасу с зоной отдыха, шезлонгами и бассейном в форме полумесяца, несколько террас с шезлонгами.

2BR Junior Beach Pool Retreat
Включает главную спальню с гардеробной и ванной комнатой открытого плана – с ванной, парной и душем, зону для СПА процедур, тренажерный зал, гостиную зону с телевизором 42» LCD, дополнительную ванную комнату с душем, зону для хранения багажа, террасу с зоной отдыха и обеденной зоной, нижнюю террасу с зоной отдыха, шезлонгами и бассейном в форме полумесяца, несколько террас с шезлонгами.

3BR Beach Pool Reserve
Вилла на холме, состоит из гостиной и трёх спален. На просторной террасе расположен бассейн, лежаки, обеденная зона.

Reserve 4-5-6 Bedrooms
Роскошные многоспальные виллы на холме со своими бассейнами. В каждой вилле есть прислуга.

Ocean Pool Villa Suite

Private Hill Reserve

Остров Чанг / Пляж Клонг Прао

Dewa Koh Chang 5*

232 km

8 km

0 m

SPA

www.thedewakohchang.com

Комментарий ILVES TOUR: уютный отель-бутик, отвечающий всем требованиям островного отдыха: спокойствие и полное отвлечение от городской суеты.

- 2006 г. - 2012 г.
- mastercard, american express, visa
- 100 долларов.
- расстояние до центра пляжа Вайт Сэнд

Номерной фонд

Здание (3 эт.)

Название	Кол-во	м²	Примечание
Deluxe*	40	54	PV/NV, max 3, 2+1

Виллы (1-2 эт.)

Villa	17	60	PV/GV, max 3, 2+1
Grand Villa 1BR	2	126	SV, max 3, 2+1

* - connecting rooms (сообщающиеся номера)

В стандартном номере

- балкон/терраса
- кондиционер
- напольное покрытие полированный бетон
- ванна/отдельный душ
- шампунь/гель для душа
- халаты / тапочки
- фен
- сейф (бесплатно)
- мини-бар
- набор для чая/кофе
- телефон
- ТВ - спутниковое
- DVD - проигрыватель
- интернет - Wi Fi (бесплатно)
- рабочий стол
- номера для некурящих

Услуги

- открытый бассейн
- джакузи
- массажный салон
- SPA - салон
- сейф на ресепшн (бесплатно)
- библиотека
- интернет на всей территории - Wi Fi(бесплатно)
- интернет-кафе
- прачечная
- магазин
- шатл-бас
- лимузин-сервис
- аренда машин
- аренда мотоциклов
- room service (07:00-22:30ч.)
- бизнес центр

Детям

- детский бассейн
- детская кроватка
- детское меню
- услуги няни

Пляж

- бар на пляже
- зонтики и шезлонги на пляже (бесплатно)

Рестораны и бары

- The Restaurant (европейская, тайская)
- The Beach (барбекю, живая музыка)
- Pool Bar (легкие закуски, напитки)
- The Cafe (легкие закуски, напитки)

Лобби

Deluxe

Villa

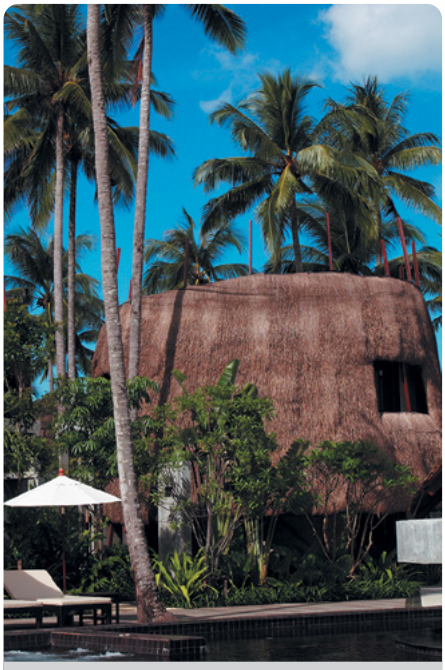

Villa

Пляж Клонг Прао

Emerald Cove Resort 5*

www.emeraldcovekohchang.com

Комментарий ILVES TOUR: стильный, элегантный отель отличается высоким уровнем сервиса и предлагает широкий спектр услуг для гостей.

- 2004 г. - 2010 г.
- mastercard, american express, visa, diners
- 2000 Бат.
- расстояние до центра пляжа Вайт Сэнд

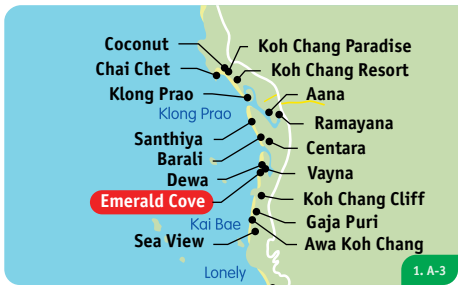

323 km

11 km

0 m

Территория отеля

Deluxe

Deluxe Premium Wing

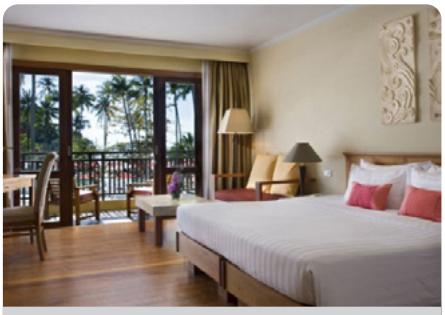

Deluxe Ocean facing

Бассейн

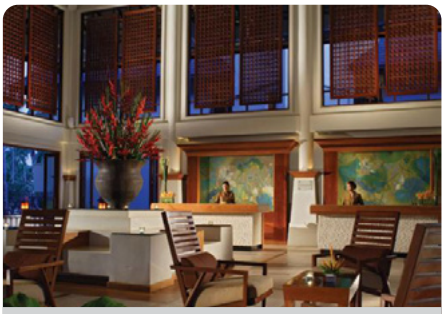

Лобби

Пляж

Номерной фонд

Здание (3 эт.)

Название	Кол-во	м²	Примечание
Deluxe*	77	50	GV, max 3, 2+2
Deluxe Premium Wing	34	50	MV, max 3, 2+1
Deluxe Ocean facing*	81	50	SV/PV, max 3, 2+2
Deluxe Ocean Facing Premium Wing	34	50	SV, max 3, 2+1

* - connecting rooms (сообщающиеся номера)

В стандартном номере

- балкон
- кондиционер
- напольное покрытие - паркет/кафель
- ванна/отдельный душ
- шампунь/гель для душа
- халаты / тапочки
- фен
- сейф (бесплатно)
- утюг / гладильная доска - (по запросу)
- мини-бар
- набор для чая/кофе
- телефон - IDD
- ТВ - спутниковое
- интернет - Wi Fi (бесплатно)
- iPod docking station
- рабочий стол
- номера для некурящих

Услуги

- открытый бассейн - 2
- открытый бассейн с джакузи
- салон красоты
- массажный салон
- парная
- SPA - салон
- занятия аэробикой
- занятия йогой
- фитнес-центр
- дайвинг-центр
- каякинг
- уроки тайской кухни
- настольный теннис
- обмен валюты
- сейф на ресепшн (бесплатно)
- библиотека
- интернет в лобби - Wi Fi (бесплатно)
- прачечная
- лимузин-сервис
- аренда машины
- аренда велосипедов
- аренда мотобайков
- аренда яхты
- русскоговорящий сотрудник
- room service (24 часа)
- конференц - залы (20-150 чел.)

Детям

- анимация
- детский бассейн
- детская площадка
- детский клуб
- детская кроватка
- детское меню
- услуги няни

Пляж

- зонтики и шезлонги на пляже (бесплатно)

Рестораны и бары

- The Cove Terrace (для завтраков, азиатская, международная)
- Just Thai (тайская)
- Macao Club (легкие закуски, напитки)
- Pool Lounge (легкие закуски, напитки)

Gaja Puri Resort and Spa 5*

325 km

10 km

0 m

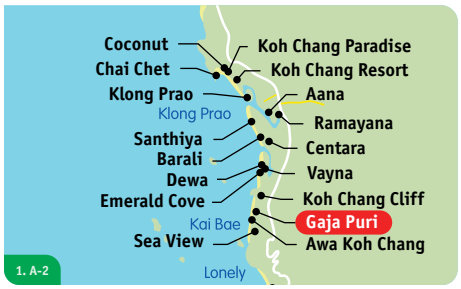

SPA

www.gajapuri.com

Комментарий ILVES TOUR: уютный отель, расположенный в живописном месте. Рекомендуется для желающих уединиться, провести отдых в тишине и единении с природой.

- 2007 г. - 2013 г.
- mastercard, american express, visa,
- копия кредитной карты.
- расстояние до центра пляжа Вайт Сэнд

Номерной фонд

Коттеджи (1 эт.)

Название	Кол-во	м²	Примечание
Superior	8	42	GV, max 3, 2+2
Deluxe	8	48	GV, max 3, 2+2
Beachfront	2	42	SSV, max 3, 2+2
Виллы (1 эт.)			
Pool Villa	4	115	GV, max 3, 2+2
Pool Villa Suite 2 bedrooms	1	180	GV, max 3, 2+2
Виллы (1 эт.)			
Lanai Deluxe	19	52	GV, max 2
Lanai Beach	1	56	SV, max 2

В стандартном номере

- терраса
- кондиционер
- потолочный вентилятор
- напольное покрытие - паркет
- ванна/отдельный душ
- халаты / тапочки
- фен
- сейф (бесплатно)
- мини-бар
- набор для чая/кофе
- телефон
- ТВ
- DVD - проигрыватель
- интернет - Wi Fi (бесплатно)
- номера для некурящих

Услуги

- открытый бассейн - 2
- джакузи
- массажный салон
- SPA - салон
- библиотека
- DVD-библиотека
- интернет в лобби - Wi Fi (бесплатно)
- сувенирный магазин
- прачечная
- лимузин-сервис
- аренда машины
- аренда мотобайков
- room service (07:00-22:00)
- конференц - залы (25 чел.)

Детям

- детская кроватка

Пляж

- зонтики и шезлонги на пляже (бесплатно)

Рестораны и бары

- Matang Restaurant (европейская, международная, тайская)
- Pool Bar (легкие закуски, напитки)
- Beach Restaurant, Terrace & Bar (западная, тайская)

Территория отеля

Superior

Deluxe

Pool Villa

Территория рядом с пляжем

Бассейн

Ресторан Matang

AWA Koh Chang 4*

www.awakohchang.com

Комментарий ILVES TOUR: новый уютный отель. Для гостей отеля несколько раз в день предоставляется шатл-сервис на один из лучших пляжей острова White Sand.

- 2014 г. - нет.
- mastercard, american express, visa
- нет.
- расстояние до центра пляжа Вайт Сэнд

326 km

11 km

0 m

Территория отеля (3D-визуализация)

Superior Hillside

Здания отеля (3D-визуализация)

Лобби (3D-визуализация)

Бассейн (3D-визуализация)

Пляж Кай Бэ

Номерной фонд

Здание (4 эт.)

Название	Кол-во	м²	Примечание
Superior Hillside	32	40	MV, max 2, 2+1
Deluxe	49	54	PV, max 2, 2+1
Deluxe Premium	16	54	PV, max 2, 2+2
Deluxe Beachfront	20	54	SV, max 2, 2+1
Suite	2	108	SV, max 2, 2+2

В стандартном номере

- балкон
- кондиционер
- душ
- шампунь/гель для душа
- халаты / тапочки
- фен
- сейф (бесплатно)
- мини-бар
- набор для чая/кофе
- ТВ
- DVD - проигрыватель
- интернет - Wi Fi (бесплатно)
- номера для некурящих

Услуги

- открытый бассейн
- массажный салон
- SPA - салон
- сейф на ресепшн (бесплатно)
- интернет в лобби - Wi Fi (бесплатно)
- интернет-уголок
- прачечная
- магазин
- шатл-сервис
- лимузин-сервис
- аренда машин
- аренда мотобайков
- room service
- бизнес центр

Детям

- детский бассейн
- детская кроватка

Пляж

- зонтики и шезлонги на пляже (бесплатно)

Рестораны и бары

- The Spoon (европейская, тайская)
- The Sala (винотека, барбекю на берегу моря, Гриль, десерты, европейская, закуски, западная, напитки, стэйки, международная, морепродукты, тайская)
- The Teas (кафе, выпечка, напитки)
- The River (легкие закуски, напитки)

Aana Resort & Spa 4*

321 km

6 km

200 m

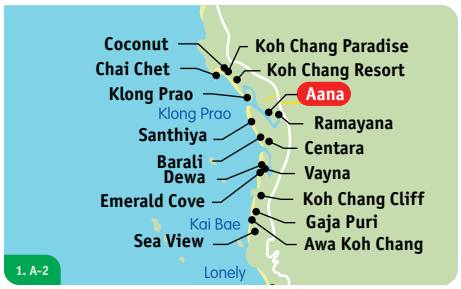

SPA

www.aanaresort.com

Комментарий ILVES TOUR: концепция отеля в максимальной приближенности к природе. Рекомендуется для романтического отдыха пар.

- 2005 г. - 2014 г.
- mastercard, american express, visa
- копия кредитной карты.
- расстояние до центра пляжа Вайт Сэнд

Номерной фонд

Здание (3 эт.)

Название	Кол-во	м²	Примечание
Deluxe	42	38	GV/PV/RV, max 3, 2+2
Здание-шале (3 эт.)			
Grand Deluxe*	6	48	PV/RV, max 3, 2+2
Top View Villa with Plunge Pool	6	58	PV/RV/SV, max 3, 2+2
Виллы (1 эт.)			
Villa with Plunge Pool	17	48	GV/PV/RV, max 3, 2+2

* - connecting rooms (сообщающиеся номера)

В стандартном номере

- балкон/терраса
- кондиционер
- напольное покрытие - кафель
- обеденный стол
- ванна/душ
- шампунь/гель для душа
- халаты / тапочки
- фен
- сейф (бесплатно)
- мини-бар
- набор для чая/кофе
- телефон
- ТВ - спутниковое
- интернет - Wi Fi (платно)
- номера для некурящих

Услуги

- открытый бассейн - 2
- массажный салон
- SPA - салон
- тренажерный зал
- интернет на всей территории - Wi Fi (бесплатно)
- интернет-кафе
- сувенирный магазин
- прачечная
- шатл-бас
- лимузин-сервис
- room service (10:00-22:00)
- конференц - залы (до 150 чел.)

Детям

- детский бассейн
- детская кроватка
- детское меню
- услуги няни

Пляж

- зонтики и шезлонги на пляже (бесплатно)

Рестораны и бары

- Cinnamon Restaurant (тайская, международная)
- Beach Bar (легкие закуски, напитки)
- Pool Bar (легкие закуски, напитки)

Территория отеля

Deluxe

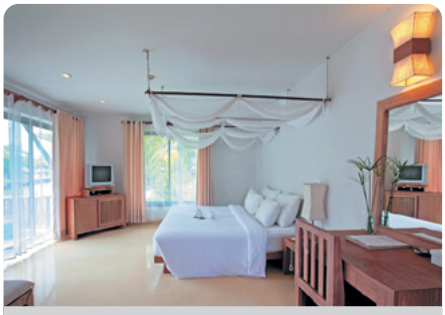

Grand Deluxe

Villa with Plunge Pool

Здания-шале

Ресторан Cinnamon

Бассейн

Bhumiyama Beach Resort 4*

www.bhumiyama.com

Комментарий ILVES TOUR: небольшой, по-семейному уютный отель в тайском стиле, расположенный на территории национального парка, с великолепным пляжем. Идеален для романтического путешествия или семейного отдыха.

- 2003 г. - 2014 г.
- mastercard, american express, visa
- копия кредитной карты или стоимость одной ночи.
- расстояние до центра пляжа Вайт Сэнд

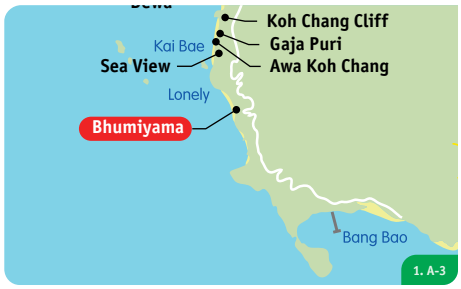

328 km

13 km

0 m

Бассейн

Superior Garden View

Здание - шале (Superior)

Bungalow

Бунгало

Ресторан By the sea

Пляж Лоунли (Lonely Beach)

Номерной фонд

Здание-шале (2 эт.)

Название	Кол-во	м²	Примечание
Superior Sea View	2	32	SV, max 2, 2+2
Superior Garden View	28	32	GV, max 2, 2+1

Бунгало (2 эт.)

Bungalow *	8	38	GV/SV, max 3, 2+1
Bungalow Deluxe	8	38	GV/SV, max 3, 2+1

* - connecting rooms (сообщающиеся номера)

В стандартном номере

- балкон/терраса
- кондиционер
- ванна/душ
- шампунь/гель для душа
- фен
- сейф (бесплатно)
- мини-бар
- набор для чая/кофе
- чайник
- интернет - Wi Fi (платно)

Услуги

- открытый бассейн
- массажный салон
- обмен валюты
- сейф на ресепшн (бесплатно)
- DVD-библиотека
- интернет в лобби - Wi Fi (бесплатно)
- интернет-уголок
- прачечная
- шатл-сервис
- лимузин-сервис
- аренда машин
- аренда велосипедов
- аренда мотобайков
- room service (10:00-22:00)
- бизнес центр
- конференц - залы (до 80 чел.)

Детям

- детский бассейн
- детская кроватка

Пляж

- зонтики и шезлонги на пляже (бесплатно)

Рестораны и бары

- By the sea (тайская, международная)
- Pool Bar (легкие закуски, напитки)

387

Остров Куд

Away Koh Kood Resort 4*

370 km

0 m

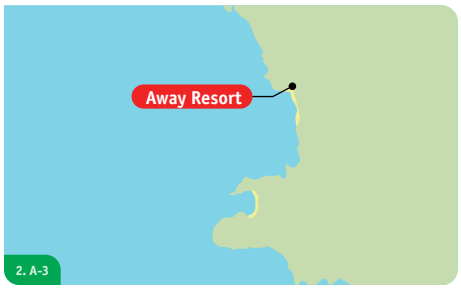

www.awayresorts.com

Комментарий ILVES TOUR: отличное место для спокойного, уединенного отдыха и единения с природой.

- 2007 г. - 2013 г.
- mastercard, american express, visa
- копия кредитной карты.

Номерной фонд

Бунгало (1-2 эт.)

Название	Кол-во	м²	Примечание
Duplex	10	44	SV, max 4, 2+2
Deluxe Ocean Facing	10	40	SV, max 2, 2+1
Deluxe Ocean Front	10	42	SV, max 3, 2+2

В стандартном номере

- балкон/терраса
- кондиционер
- потолочный вентилятор
- напольное покрытие - натуральное дерево
- душ
- шампунь/гель для душа
- фен
- сейф (бесплатно)
- набор для чая/кофе
- ТВ
- номера для некурящих

Услуги

- открытый бассейн
- массажный салон
- бильярд
- библиотека
- интернет на всей территории - Wi Fi (бесплатно)
- прачечная
- магазины
- лимузин-сервис
- аренда мотобайков
- room service (11:00-21:00)

Детям

- детский бассейн
- детская кроватка
- услуги няни

Пляж

- зонтики и шезлонги на пляже (бесплатно)

Рестораны и бары

- Escape (международная, азиатская, тайская)
- Castaway Pub (легкие закуски, напитки)

Территория отеля

Deluxe Oceanfront Bungalow

Deluxe Ocean Facing Bangalow

Duplex Bungalow

Deluxe Ocean Facing Bangalow

Ресторан Escape

Бассейн

Centara Koh Chang Tropicana Resort 4*

www.centarahotelsresorts.com

Комментарий ILVES TOUR: отель с большой территорией, по которой протекает небольшая речка, что придает отелю уют и национальный колорит.

- 1990 г. - 2012 г.
- mastercard, american express, visa, diners
- нет.
- расстояние до центра пляжа Вайт Сэнд

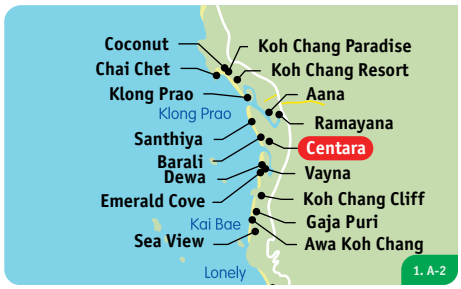

323 km

8 km

0 m

Бассейн у пляжа

Superior

Deluxe

Водная горка

Deluxe Cabana

Ресторан Sea Breeze

Пляж Клонг Прао

Номерной фонд

Здания-шале (2 эт.)

Название	Кол-во	м²	Примечание
Superior*	60	42	GV/PV, max 3, 2+1
Deluxe*	20	45	GV/PV, max 3, 2+1

Виллы (1-2 эт.)

Deluxe Cabana*	46	39	GV/SV, max 3, 2+1
Deluxe Ocean View Cabana*	4	48	SV, max 3, 2+2
Premium Deluxe Cabana	18	65	GV/SV, max 3, 2+2
Premium Ocean View Deluxe Cabana	1	65	SV, max 3, 2+2
Cabana Suite	9	62	GV/SV, max 4, 2+2

* - connecting rooms (сообщающиеся номера)

В стандартном номере

- балкон/терраса
- кондиционер
- потолочный вентилятор
- напольное покрытие - паркет
- ванна/душ
- фен
- сейф (бесплатно)
- мини-бар
- набор для чая/кофе
- телефон - IDD
- ТВ - спутниковое
- интернет - Wi Fi (бесплатно)
- номера для некурящих

Услуги

- открытый бассейн
- открытый бассейн с джакузи
- массажный салон
- SPA - салон
- йога
- фитнес-центр
- каякинг
- настольный теннис
- сейф на ресепшн (бесплатно)
- библиотека
- интернет на всей территории - Wi Fi(бесплатно)
- интернет-кафе
- прачечная
- лимузин-сервис
- room service (11:00-23:00)
- конференц - залы (до 200 чел.)

Детям

- детский бассейн - 2
- водная горка
- детская площадка
- детский клуб
- детская кроватка
- детское меню

Пляж

- бар на пляже
- зонтики и шезлонги на пляже (бесплатно)

Рестораны и бары

- Sea Breeze Seafood Restaurant (международная, для завтраков, морская, тайская)
- Splash Pool Bar (легкие закуски, напитки)
- Lobby Bar (легкие закуски, напитки)

Barali Beach Resort & Spa 4*

323 km

8 km

0 m

SPA

www.baralikohchang.com

Комментарий ILVES TOUR: уютный отель с красивой территорией, расположенный на хорошем пляже. Рекомендуется для семейного отдыха.

- 2003 г. - 2016 г.
- mastercard, visa
- нет.
- расстояние до центра пляжа Вайт Сэнд

Номерной фонд

Виллы (1 эт.)

Название	Кол-во	м²	Примечание
Deluxe Villa*	24	47	GV, max 3, 2+1
Premier Deluxe Villa	9	47	GV, max 3, 2+1
Beachfront Villa	3	47	SV, max 3, 2+1
Pool Villa	2	62	GV, max 3, 2+1
Junior Suite Villa	2	62	SV, max 3, 2+1

* - connecting rooms (сообщающиеся номера)

В стандартном номере

- балкон/терраса
- кондиционер
- ванна/душ
- шампунь/гель для душа
- халаты / тапочки
- фен
- сейф (бесплатно)
- мини-бар
- набор для чая/кофе
- телефон
- ТВ
- интернет - Wi Fi (платно)

Услуги

- открытый бассейн с джакузи
- сауна
- SPA - салон
- сейф на ресепшн (бесплатно)
- библиотека
- интернет в лобби - Wi Fi (платно)
- интернет-кафе
- прачечная
- магазин
- лимузин-сервис
- room service (10:00-22:00)
- конференц - залы (до 30 чел.)

Детям

- детский бассейн
- детская кроватка

Пляж

- зонтики и шезлонги на пляже (бесплатно)

Рестораны и бары

- Barali Restaurant (международная)
- Pool Bar (легкие закуски, напитки)
- Beach Bar (легкие закуски, напитки)

Территория отеля

Deluxe Villa

Deluxe Pool Villa

Лобби

Виллы

Ресторан Barali

Бассейн

KC Grande Resort & Spa 4*

www.kckohchang.com

Комментарий ILVES TOUR: добротный отель для спокойного семейного отдыха. Чистейшее море и удобное месторасположение. Новый корпус Hillside находится через дорогу и располагает водной горкой и инфраструктурой для детского отдыха.

- 2001 г. - 2013 г.
- mastercard, visa
- копия кредитной карты или 1000 Бат.
- расстояние до центра пляжа Вайт Сэнд

315 km

1 km

0 m

Территория отеля (основное здания и виллы)

Deluxe

Sea View Grande Deluxe

Новое здание Hillside

Jacuzzi Deluxe (здание Hillside)

Ресторан Gusto

Бассейн

Номерной фонд

Здание (3 эт.)

Название	Кол-во	м²	Примечание
Deluxe*	39	45	GV, max 3, 2+1
Sea View Grande Deluxe*	37	53	SV, max 3, 2+1
Sea View Grande Suite*	4	107	SV, max 3, 2+1

Виллы (1 эт.)

Garden View Deluxe*	29	47	GV, max 3, 2+1
Beach Front Deluxe	6	47	SV, max 3, 2+1
Paradise Beachfront	14	60	SV, max 3, 2+1

Новое здание Hillside (3-4 эт.)

Название	Кол-во	м²	Примечание
Jacuzzi Deluxe*	24	45	CV, max 3, 2+1
Pool View Jacuzzi Deluxe*	23	45	PV, max 3, 2+1
Ocean View Jacuzzi Deluxe*	14	45	SV, max 3, 2+1
Pool Access Jacuzzi Deluxe**	18	45	PV, max 3, 2+1

* - connecting rooms (сообщающиеся номера)

В стандартном номере

- балкон
- кондиционер
- напольное покрытие - паркет
- ванна/душ
- шампунь/гель для душа
- халаты / тапочки
- фен
- сейф (бесплатно)
- мини-бар
- набор для чая/кофе
- телефон
- ТВ - спутниковое
- DVD - проигрыватель
- интернет - Wi Fi (бесплатно)
- рабочий стол
- номера для некурящих

Услуги

- открытый бассейн - 3
- открытый бассейн с джакузи
- массажный салон
- сауна
- SPA - салон
- фитнес-центр
- DVD-библиотека
- интернет в лобби - Wi Fi (бесплатно)
- интернет-уголок
- прачечная
- лимузин-сервис
- room service (07:00-22:30)
- диско-клуб
- конференц - залы (до 240 чел.)

Детям

- детский бассейн - 2
- водная горка
- детский клуб
- детская кроватка
- детское меню

Пляж

- зонтики и шезлонги на пляже (бесплатно)

Рестораны и бары

- The Beach Restaurant (морепродукты, международная, тайская, барбекю)
- KC Restaurant (морепродукты, международная, тайская, барбекю)
- KC Coffee Corner (кондитерские изделия, легкие закуски, напитки)
- Sea Turtle (Pool Bar) (легкие закуски, напитки)
- Gusto Restaurant (итальянская)
- Horizon Pool Bar (легкие закуски, напитки)
- Sea Cave Pool Bar (легкие закуски, напитки)

Koh Chang Paradise Resort & Spa 4*

319 km

4 km

0 m

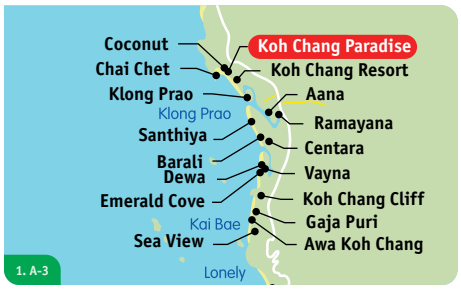

SPA

www.kohchangparadise.com

Комментарий ILVES TOUR: отель рекомендуется для семейного отдыха. Оптимальному сочетанию цены и качества. Spa-салон отеля известен своим высококвалифицированным персоналом и предлагает большой выбор процедур.

- 2003 г. - 2012 г.
- mastercard, visa, american express
- 2000 Бат.
- расстояние до центра пляжа Вайт Сэнд

Номерной фонд

Бунгало (1 эт.)

Название	Кол-во	м²	Примечание
Superior	38	24	GV, max 3, 2+1
Superior Beach Front	7	24	SV, max 3, 2+1
Deluxe	21	32	GV, max 3, 2+2

Виллы (1 эт.)

Pool Villa	7	116	GV, max 3, 2+2
Beach Front Pool Villa	3	120	GV, max 3, 2+2

* - connecting rooms (сообщающиеся номера)

В стандартном номере

- терраса
- кондиционер
- напольное покрытие - натуральное дерево
- душ
- шампунь/гель для душа
- халаты/тапочки
- фен
- сейф (бесплатно)
- мини-бар
- набор для чая/кофе
- телефон
- ТВ - спутниковое
- DVD - проигрыватель
- интернет - Wi Fi (бесплатно)
- номера для некурящих

Услуги

- открытый бассейн с джакузи
- массажный салон
- парная
- SPA - салон
- интернет в лобби - Wi Fi (бесплатно)
- интернет-уголок
- сувенирный магазин
- прачечная
- аренда машин
- аренда мотобайков
- room service (10:00-22:30)

Детям

- детский меню
- детский бассейн
- детская площадка
- детская кроватка
- услуги няни

Пляж

- зонтики и шезлонги у бассейна

Рестораны и бары

- The Paradise Restaurant (европейская, тайская, итальянская, китайская, международная)
- Coffee Corner (легкие закуски, напитки)
- Beach Bar (легкие закуски, напитки)

Superior Beach Front

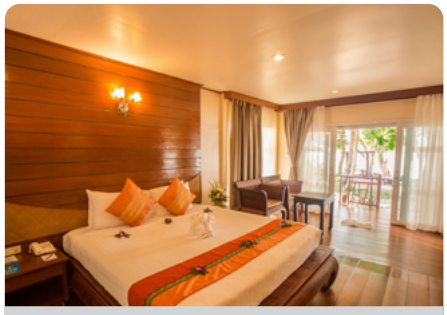

Superior Beach Front

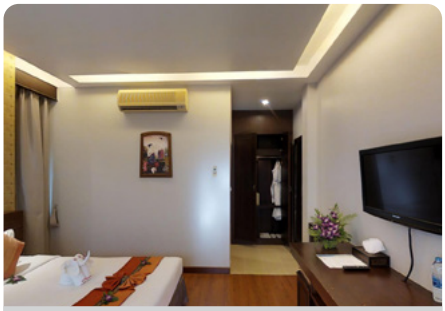

Superior

Пляж

Лобби

Территория отеля

Santhiya Tree Koh Chang Resort 4*

www.santhiya.com

Комментарий ILVES TOUR: стильный уединенный отель с большими номерами и отличным сервисом, рекомендуется для любителей спокойного отдыха и молодоженов. Отель является обладателем сертификата «Green Leaf», что говорит о чистоте пляжа и бережном отношении к окружающей среде.

- 2002 г. - 2013 г.
- mastercard, visa
- копия кредитной карты или 5000 Бат.
- расстояние до центра пляжа Вайт Сэнд

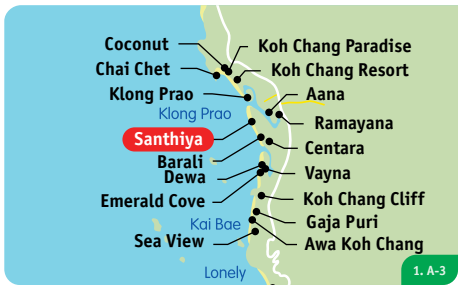

323 km

8 km

0 m

Бассейн

Deluxe

Deluxe Pool Access

Deluxe

Chantara

Deluxe Pool Access

Номерной фонд

Коттеджи (1 эт.)

Название	Кол-во	м²	Примечание
Deluxe	33	50	GV, max 3, 2+1
Deluxe Pool Access	17	50	PV/PA, max 3, 2+1
Deluxe Pool Access Plus	7	50	SV/PA, max 3, 2+1

В стандартном номере

- терраса
- кондиционер
- напольное покрытие - натуральное дерево
- обеденный стол
- ванна/отдельный душ
- шампунь/гель для душа
- халаты / тапочки
- фен
- сейф (бесплатно)
- мини-бар
- набор для чая/кофе
- телефон
- ТВ - спутниковое
- DVD/CD - проигрыватель
- интернет - Wi Fi (бесплатно)
- рабочий стол
- номера для некурящих

Услуги

- открытый бассейн - 3
- массажный салон
- сауна
- SPA - салон
- фитнес-центр
- уроки - тайской кухни
- обмен валюты
- библиотека
- интернет на всей территории - Wi Fi(бесплатно)
- интернет-уголок
- прачечная
- магазин
- лимузин-сервис
- аренда машины
- аренда мотобайков
- room service (10:00-22:30)
- конференц - залы (до 50 чел.)

Детям

- детский бассейн
- детская кроватка
- детское меню

Пляж

- зонтики и шезлонги на пляже (бесплатно)

Рестораны и бары

- Chantara Restaurant (международная, тайская)
- By The Sea Restaurant and Bar (тайская, международная)

Sea View Resort & Spa Koh Chang 4*

326 km

11 km

0 m

SPA

www.seaviewkohchang.com

Комментарий ILVES TOUR: отличный вариант для уединенного отдыха на очень красивом пляже.

- 1991 г. - 2013 г.
- mastercard, visa
- копия кредитной карты.
- расстояние до центра пляжа Вайт Сэнд

Номерной фонд

Здания (1,3,4 эт.)

Название	Кол-во	м²	Примечание
Deluxe Sea View	50	49	SV, max 3, 2+1
Grand Deluxe Sea View	51	61	SV, max 3, 2+2
Panorama Suite	18	72	SV, max 3, 2+2
Junior Family Room	12	63	PV/SV, max 3, 2+2
Deluxe Family 2 Bedroom	7	80	GV/SV, max 4, 3+2

В стандартном номере

- балкон
- кондиционер
- напольное покрытие - кафель
- ванна/отдельный душ
- шампунь/гель для душа
- халаты / тапочки
- фен
- сейф (бесплатно)
- мини-бар
- набор для чая/кофе
- телефон
- ТВ - спутниковое
- интернет - wired (бесплатно)

Услуги

- каяки
- открытый бассейн с джакузи - 2
- SPA - салон
- фитнес-центр
- уроки тайской кухни
- бильярд
- настольный теннис
- библиотека
- интернет в лобби - Wi Fi (бесплатно)
- прачечная
- шатл-сервис
- лимузин-сервис
- аренда машин/мотобайков
- room service (11:00-21:30)
- конференц - залы (20-150 чел.)

Детям

- детский бассейн - 2
- водная горка
- детская кроватка
- детское меню
- услуги няни

Пляж

- зонтики и шезлонги на пляже (бесплатно)

Рестораны и бары

- Sunset Beach Restaurant (тайская, морепродукты, международная)
- Lighthouse Cuisine (международная, тайская)
- Pool Bar (легкие закуски, напитки)

Здание отеля

Deluxe Sea View

Бассейн

Ресторан

Лобби

Пляж Кай Бэ

Kacha Resort and Spa Koh Chang 3*

www.kohchangkacha.com

Комментарий ILVES TOUR: уютный семейный отель. Состоит из двух зон - Hill Side (через дорогу от моря) и Sea Side (рядом с морем).

- 2004 г. - 2014 г.
- mastercard, visa
- 300 Бат.
- расстояние до центра пляжа Вайт Сэнд

315 km

200 m

0 m

Здание Hill-Side Deluxe

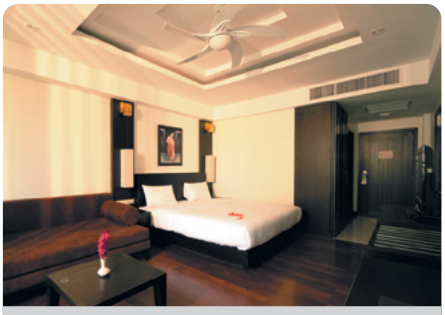

Hillside Deluxe Building

Seaside Deluxe Building

Spa

Ресторан Le Zanne

Детский клуб

Пляж Вайт Сэнд

Номерной фонд

Здания и виллы (1-3 эт.)

Название	Кол-во	м²	Примечание
Hillside Deluxe Building*	98	40	MV/PV, max 3, 2+1
Seaside Deluxe Building*	50	40	GV, max 3, 2+2
Deluxe Chalet	15	40	GV, max 5, 4+2
Deluxe Villa	6	50	GV, max 3, 2+2
Seaview Deluxe Villa	5	50	SV, max 3, 2+2
Beachfront Chalet	8	50	SV, max 3, 2+2
Sea Side Junior Suite	4	60	GV, max 3, 2+2
Deluxe Beachfront Villa	1	70	SV, max 3, 2+2
Seaview Deluxe Pool Villa	1	150	SV, max 5, 4+2
Family Suite (Hillside Wing)	3	80	PV, max 5, 4+2
Junior Suite (Hillside Wing)	2	95	PV, max 3, 2+2
Grand Suite (Hilside Wing)	2	100	PV/CV, max 3, 2+2

* - connecting rooms (сообщающиеся номера)

В стандартном номере

- балкон/терраса
- кондиционер
- потолочный вентилятор
- напольное покрытие - паркет
- ванна/отдельный душ
- шампунь/гель для душа
- фен
- сейф (бесплатно)
- мини-бар
- набор для чая/кофе
- телефон
- ТВ
- номера для некурящих

Услуги

- открытый бассейн
- открытый бассейн с джакузи
- джакузи
- массажный салон
- SPA - салон
- тренажерный зал
- бильярд
- библиотека
- интернет в лобби - Wi Fi (бесплатно)
- прачечная
- room service (10:00-22:00)
- бизнес центр
- конференц - залы (30-250 чел.)

Детям

- детский бассейн
- водная горка
- детский клуб
- детская кроватка
- детское меню

Пляж

- зонтики и шезлонги на пляже (бесплатно)

Рестораны и бары

- Kacha Restaurant (тайская, морская, международная)
- Le Zanne (итальянская)
- Pool Bar (легкие закуски, напитки)
- Beach Bar (легкие закуски, напитки)

Aiyapura Koh Chang 4*

313 km

1,5 km

0 m

www.aiyapura.com

Комментарий ILVES TOUR: Отель пользуется большой популярностью у спортсменов и йога-групп, т.к. на его территории есть большой спортивный комплекс, площадки для медитаций на открытом воздухе, батутный центр. Отель разрешает размещение с небольшими животными.

- .
- .
- нет.
- нет.
- расстояние до центра пляжа Вайт Сэнд

Номерной фонд

Здание (2 эт.)

Название	Кол-во	м²	Примечание
Premier	19	43	SV, max 2
Deluxe	52	36	GV, max 3, 2+1

Виллы (1 эт.)

Garden Villa	21	56	GV, max 3, 2+1

В стандартном номере

- балкон/терраса
- кондиционер
- напольное покрытие - паркет
- ванна/отдельный душ
- шампунь/гель для душа
- фен
- сейф
- мини-бар
- набор для чая/кофе
- телефон
- ТВ
- DVD-проигрыватель
- интернет - Wi Fi (бесплатно)
- рабочий стол

Услуги

- каяки
- интернет на территории отеля
- велосипеды
- массаж на пляже
- открытый бассейн
- сад
- тренажерный зал
- DVD-библиотека
- парковка

Детям

- детский игровой центр

Пляж

- зонтики и шезлонги на пляже (бесплатно)

Рестораны и бары

- Rabiangtalay (европейская, тайская)
- Ruen Plub Plueng (завтрак)
- Bread Oven (выпечка)
- Pool Bar (напитки)

Территория отеля

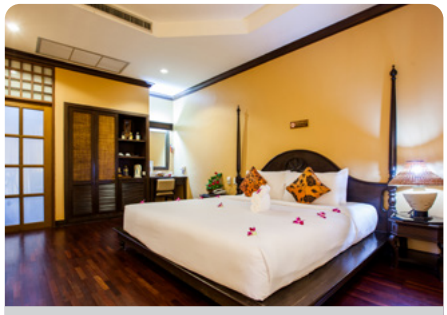

Premier

Premier

Бассейн

Здания отеля

Территория отеля

Территория отеля

Пляж

Спортивный клуб

Лобби

Aiyapura Koh Chang 4*

29 Moo3, Koh Chang, Trat 23170 Thailand

Ramayana Koh Chang Resort & Spa 4*

321 km

6 km

500 m

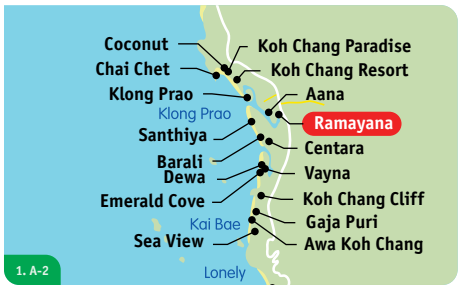

SPA

www.ramayana.co.th

Комментарий ILVES TOUR: стильный отель для желающих насладиться уединенным отдыхом в настоящих джунглях. Рекомендуется для отдыха молодоженов.

- 2007 г. - 2010 г.
- mastercard, american express, visa
- копия кредитной карты или стоимость одной ночи.
- расстояние до центра пляжа Вайт Сэнд

Номерной фонд

Здание (2 эт.)

Название	Кол-во	м²	Примечание
Hanuman Deluxe	50	34	GV, max 3, 2+1
Ravana Junior Suite	12	38	GV/PV, max 3, 2+1
Rama Family 2BR Suite	3	68	GV/PV, max 5, 4+1

В стандартном номере

- балкон/терраса
- кондиционер
- напольное покрытие - натуральное дерево
- обеденный стол
- душ
- шампунь/гель для душа
- халаты / тапочки
- фен
- сейф (бесплатно)
- мини-бар
- набор для чая/кофе
- телефон
- ТВ - спутниковое
- интернет - Wi Fi (платно)
- рабочий стол
- номера для некурящих

Услуги

- открытый бассейн
- массажный салон
- сауна
- SPA - салон
- фитнес-центр
- сейф на ресепшн (бесплатно)
- библиотека
- DVD-библиотека
- интернет на всей территории - Wi Fi(платно)
- интернет-кафе
- прачечная
- магазин
- шатл-бас
- лимузин-сервис
- аренда машин
- аренда мотобайков
- room service (07:00-22:00)
- бизнес центр
- конференц - залы (100чел.)

Детям

- детский бассейн
- детская площадка
- анимационные программы
- детский клуб
- детская кроватка
- детское меню
- услуги няни

Пляж

- шаттл сервис до пляжа
- зонтики и шезлонги на пляже (бесплатно)

Рестораны и бары

- Karatee Kitchen (тайская, морепродукты)
- Krailas Restaurant (завтрак, морепродукты, международная)
- Pra-U-Mas Garden (легкие закуски, напитки)

Бассейн

Hanuman Deluxe

Hanuman Deluxe

SPA

Детска площадка

Территория отеля

Krailas

Koh Chang Cliff Beach Resort 3*

www.kohchangcliffbeach.com

Комментарий ILVES TOUR: уютный отель, рекомендуется для романтического отдыха.

- 2000 г. - 2012 г.
- mastercard, visa
- нет.
- расстояние до центра пляжа Вайт Сэнд

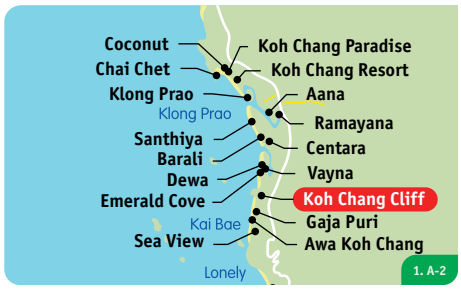

325 km

10 km

0 m

Бассейн

Номерной фонд

Здание (2 эт.)

Название	Кол-во	м²	Примечание
Mandalay	16	45	SV/PV, max 3, 2+2
Seaview Poolside	4	45	SV/PV, max 3, 2+2
Cliffview	2	40	SV, max 3, 2+2
Cliffview Deluxe	12	45	SV/GV, max 3, 2+2

Виллы (1 эт.)

Lotus Family Bungalow	8	80	SV/GV, max 3, 2+2
Thai House	5	50	SV max 3, 2+2
Two Bedroom Beach Villa Sea View	1	120	SV max 6, 4+2

В стандартном номере

- балкон/терраса
- кондиционер
- напольное покрытие - кафель
- душ
- шампунь/гель для душа
- фен
- мини-бар
- телефон
- ТВ
- CD - проигрыватель
- интернет - Wi Fi (платно)
- номера для некурящих

Услуги

- открытый бассейн
- открытый бассейн с джакузи
- массажный салон
- SPA - салон
- мини-гольф
- бильярд
- обмен валюты
- сейф на ресепшн (платно)
- интернет в лобби - Wi Fi/ wired (платно)
- прачечная
- магазин
- шатл-сервис
- аренда мотобайков
- room service (10:00-22:00)

Детям

- детский бассейн
- детская кроватка
- детское меню
- услуги няни

Пляж

- зонтики и шезлонги на пляже (бесплатно)

Рестораны и бары

- CoCo Beach Bar and Restaurant (международная)
- Pool Bar (легкие закуски, напитки)
- Beach Bar (легкие закуски, напитки)

Mandalay

Lotus Family Bungalow

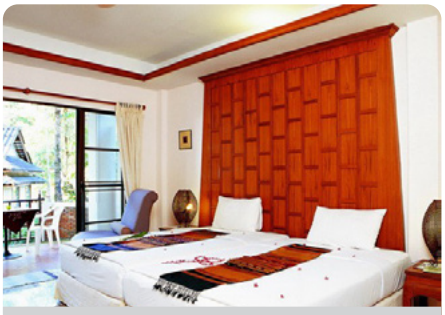

Seaview Poolside

Ресторан CoCo Beach

Пляж Кай Бэ

Banpu Resort 3*

315 km

500 m

0 m

www.banpuresort.com

Комментарий ILVES TOUR: по-домашнему уютный отель расположен на великолепном пляже.Рекомендуется для семейного отдыха и молодоженов.

- 2000 г. - 2014 г.
- mastercard, visa
- копия кредитной карты.
- расстояние до центра пляжа Вайт Сэнд

Номерной фонд

Здания (2 эт.)

Название	Кол-во	м²	Примечание
Superior	16	16	GV, max 2, 2+1
Family Room	2	55	GV, max 4, 4+2

Бунгало (1 эт.)

Bungalow Twin	4	24	SSV/SV, max 2, 2+1
Bungalow	13	24	SV/GV, max 2, 2+1

В стандартном номере

- балкон
- кондиционер
- напольное покрытие - паркет
- душ
- шампунь/гель для душа
- фен
- сейф (бесплатно)
- мини-бар
- набор для чая/кофе
- телефон
- ТВ
- интернет - Wi Fi (бесплатно)

Услуги

- открытый бассейн
- сейф на ресепшн (бесплатно)
- интернет в лобби - wired/ Wi Fi (платно)
- интернет-кафе
- прачечная
- магазин
- аренда машин
- аренда мотобайков
- room service

Детям

- детская кроватка

Пляж

- зонтики и шезлонги на пляже (бесплатно)

Рестораны и бары

- The Banpu Restaurante (тайская, международная)

Бассейн

Superior

Family Room

Bungalow

Bungalow

Лобби

Ресторан

Chai Chet Resort 3*

www.chaichet.com

Комментарий ILVES TOUR: уютный отель на хорошем пляже.

- 1998 г. - 2013 г.
- mastercard, visa
- нет.
- расстояние до центра пляжа Вайт Сэнд

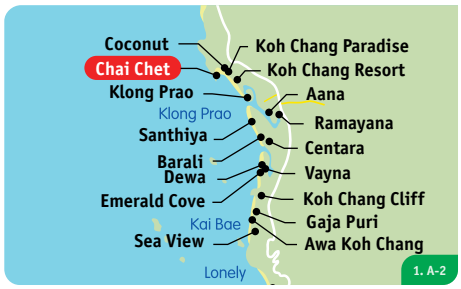

319 km

5 km

0 m

Здание отеля

Standard Sea View

Deluxe Beach

Standard Room Hillside

Villa Beach Front

Ресторан

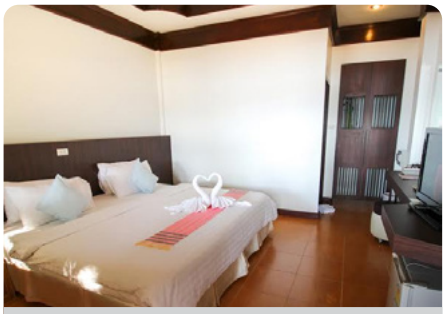

Villa Beach Front

Номерной фонд

Здание (2 эт.)

Название	Кол-во	м²	Примечание
Standard Room Beach	35	20	GV, max 3, 2+1
Standard Room Hillside	16	20	GV/SV, max 3, 2+1
Standard Sea View	12	20	GV/SV, max 3, 2+1
Deluxe Beach	28	32	GV, max 3, 2+1

Виллы (1 эт.)

Название	Кол-во	м²	Примечание
Villa Hillside	15	20	GV, max 3, 2+1
Villa Garden	12	20	GV, max 3, 2+1
Villa Beach Front	10	20	SV, max 3, 2+1
Grand Villa	10	32	SV, max 3, 2+1

В стандартном номере

- балкон/терраса
- кондиционер
- ванна/душ
- шампунь/гель для душа
- сейф
- мини-бар
- ТВ
- интернет - Wi Fi (бесплатно)

Услуги

- открытый бассейн
- массажный салон
- сейф на ресепшн (бесплатно)
- интернет в лобби - Wi Fi (бесплатно)
- прачечная
- лимузин-сервис
- аренда мотобайков
- room service (10:00-21:00)
- конференц - залы (до 150 чел.)

Детям

- детский бассейн

Пляж

- зонтики и шезлонги на пляже (бесплатно)

Рестораны и бары

- Restaurant (европейская, морская, тайская)
- Pool Bar (легкие закуски, напитки)

Klong Prao Resort 3*

320 km

5 km

0 m

www.klongpraoresort.com

Комментарий ILVES TOUR: уникальность отеля состоит в том, что с одной стороны от отеля расположено море, с другой - лагуна, по которой можно поплавать на лодке. Отель для романтичного отдыха.

- 1993 г. - 2012 г.
- mastercard, visa
- 1000 Бат.
- расстояние до центра пляжа Вайт Сэнд

Номерной фонд

Здания (1-2 эт.)

Название	Кол-во	м²	Примечание
Standard G / D	24	23	GV, max 3, 2+1
Standard C	24	25	LV, max 3, 2+1
Superior	16	30	LV, max 3, 2+1
Deluxe	42	35	GV/LV/SV, max 3, 2+1
Deluxe with jacuzzi	2	35	GV/LV/SV, max 3, 2+1

Виллы (1 эт.)

Villa	20	37	LV, max 3, 2+1

В стандартном номере

- балкон/терраса
- кондиционер
- напольное покрытие - кафель
- душ
- шампунь/гель для душа
- фен
- телефон - IDD
- ТВ - спутниковое
- номера для некурящих

Услуги

- открытый бассейн
- массажный салон
- сейф на ресепшн (бесплатно)
- интернет в лобби - Wi Fi (бесплатно)
- прачечная
- магазин
- room service (11:00-22:00)
- конференц - залы (60-200 чел.)

Детям

- детский бассейн
- детская кроватка

Пляж

- зонтики и шезлонги на пляже (бесплатно)

Рестораны и бары

- Rim Had (тайская, морская, международная)
- Fueng Fa Restaurant (тайская, международная)
- Pool Bar (легкие закуски, напитки)

Территория отеля

Standard C

Здание - Standard C

Deluxe

Здание - Deluxe

Бассейн

Ресторан Rim Had

Coconut Beach Resort 3*

www.coconutbeachkohchang.com

Комментарий ILVES TOUR: отель с хорошим пляжем, расположенный в непосредственной близости от торговых лавок, ресторанов и баров.

- 2000 г. - 2009 г.
- mastercard, visa
- 50% от стоимости проживания.
- расстояние до центра пляжа Вайт Сэнд

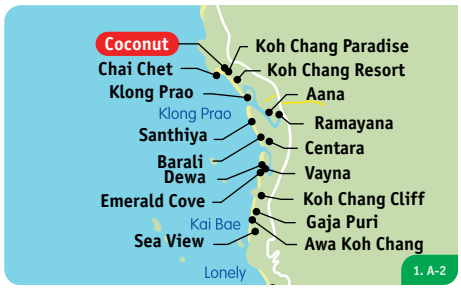

319 km

5 km

0 m

Территория отеля

Wanishapool 1, 2

Здание отеля

Superior Bungalow

Superior Bungalow

Бассейн

Номерной фонд

Здания (2 эт.)

Название	Кол-во	м²	Примечание
Wanishapool 1, 2	38		GV/PV, max 3, 2+1
Torrung Building	12		GV, max 3, 2+1

Бунгало (1 эт.)

Название	Кол-во	м²	Примечание
Superior Bungalow	11	35	GV, max 3, 2+1

Виллы (1-2 эт.)

Villa 1	10	28	GV, max 3, 2+1
Villa 2	36	28	GV, max 3, 2+1

В стандартном номере

- балкон
- кондиционер
- напольное покрытие - кафель
- душ
- халаты
- телефон
- ТВ
- интернет - Wi Fi (бесплатно)
- рабочий стол
- номера для некурящих

Услуги

- открытый бассейн - 2
- салон красоты
- массажный салон
- SPA - салон
- водные развлечения
- обмен валюты
- караоке
- прачечная
- шатл-сервис
- лимузин-сервис
- аренда машин
- аренда мотобайков
- room service
- бизнес центр
- конференц - залы (60-160 чел.)

Детям

- детский бассейн - 2
- детская кроватка
- детское меню

Пляж

- зонтики и шезлонги на пляже (бесплатно)

Рестораны и бары

- Yen Sabay Restaurant (международная, азиатская, тайская, барбекю)
- Pool Bar (легкие закуски, напитки)
- Beach Bar (легкие закуски, напитки)

Koh Chang Resort & Spa 3*

319 km

4 km

0 m

www.kohchangresortandspa.com

Комментарий ILVES TOUR: один из первых отелей острова, удобный вариант для экономичного отдыха.

- 1987 г. - 2012 г.
- visa
- нет.
- расстояние до центра пляжа Вайт Сэнд

Номерной фонд

Здания (3 эт.)

Название	Кол-во	м²	Примечание
Standard Hillside*	55	24	GV, max 3, 2+2
Superior Building*	86	28	CV/GV/SV, max 3, 2+2
Superior Hillside	10	26	GV/PV, max 3, 2+2
Superior Type B	7	24	GV/PV, max 3, 2+2
Deluxe	9	31	GV, max 3, 2+2

Бунгало (1-2 эт.)

Superior Bungalow	14	26	GV, max 3, 2+2
Beach Front Bungalow	18	31	SV, max 3, 2+2
Family Bungalow	1	44	SV/GV, max 3, 2+2

* - connecting rooms (сообщающиеся номера)

В стандартном номере

- балкон
- кондиционер
- напольное покрытие - кафель
- душ
- фен
- мини-бар
- телефон
- ТВ
- интернет - Wi Fi (платно)
- номера для некурящих

Услуги

- открытый бассейн - 2
- массажный салон
- SPA - салон
- бильярд
- настольный теннис
- сейф на ресепшн (бесплатно)
- интернет в лобби - Wi Fi (бесплатно)
- караоке
- прачечная
- шатл-сервис
- лимузин-сервис
- аренда мотобайков
- room service (07:00-22:00)
- конференц - залы (до 450 чел.)

Детям

- детский бассейн
- детская площадка
- детская кроватка

Пляж

- бар на пляже
- зонтики и шезлонги на пляже (бесплатно)

Рестораны и бары

- Sunset Seaside (международная, азиатская, тайская)
- Pool Bar (легкие закуски, напитки)
- Beach Bar (легкие закуски, напитки)

Территория отеля

Standard Hillside

Здание отеля (Standard)

Здание отеля

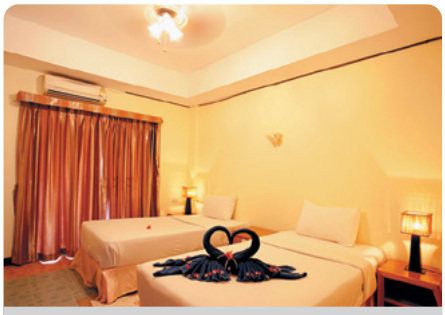

Superior Building

Бассейн

Ресторан Sunset Seaside

Vayna Boutique Koh Chang 3*

www.vjhotelkohchang.com

Комментарий ILVES TOUR: экономный вариант размещения на очень хорошем пляже.

- 2006 г. - 2012 г.
- mastercard, visa
- нет.
- расстояние до центра пляжа Вайт Сэнд

319 km

5 km

0 m

Бассейн

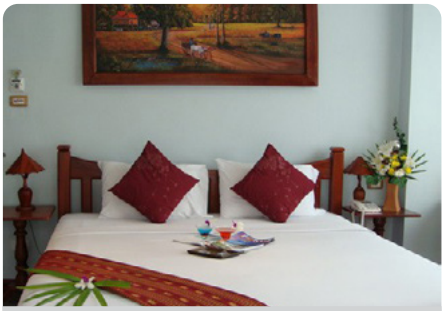

Superior

Superior

Ресторан

Spa

Здание отеля

Номерной фонд

Здание (3 эт.)

Название	Кол-во	м²	Примечание
Superior	47	32	GV, max 2, 2+1
Deluxe	11	35	GV, max 2, 2+1
Deluxe Sea View	3	42	SV, max 2, 2+1

В стандартном номере

- балкон/терраса
- кондиционер
- напольное покрытие - кафель
- ванна/отдельный душ
- фен
- сейф (бесплатно)
- набор для чая/кофе
- телефон
- ТВ
- интернет - Wi Fi/wired (платно)
- номера для некурящих

Услуги

- открытый бассейн
- джакузи
- массажный салон
- сауна
- SPA - салон
- сейф на ресепшн (бесплатно)
- интернет в лобби - wired/ Wi Fi (платно)
- прачечная
- лимузин-сервис
- аренда машин
- аренда мотобайков

Детям

- детский бассейн
- детская кроватка
- детское меню

Пляж

- зонтики и шезлонги на пляже (бесплатно)

Рестораны и бары

- V.J.Restaurant (тайская, итальянская, азиатская, международная)
- Pool Bar (легкие закуски, напитки)

Cookies Hotel Koh Chang 3*

314 km

0 km

0 m

www.cookieskohchang.com

Комментарий ILVES TOUR: бюджетное размещение на одном из лучших пляжей острова.

- 1996 г. - 2012 г.
- нет.
- нет.
- расстояние до центра пляжа Вайт Сэнд

Номерной фонд

Здания (2-3 эт.)

Название	Кол-во	м²	Примечание
Hillside	30	26	CV, max 2, 2+1
Superior	15	30	GV/PV, max 2, 2+1
Deluxe	16	30	SV, max 2, 2+1
Family Room	3	35	CV, max 4, 4+1

В стандартном номере

- балкон/терраса
- кондиционер
- напольное покрытие - кафель
- душ
- шампунь/гель для душа
- фен
- сейф (бесплатно)
- мини-бар
- ТВ
- интернет - Wi Fi (бесплатно)

Услуги

- открытый бассейн
- обмен валюты
- интернет в лобби - Wi Fi (бесплатно)
- лимузин-сервис
- room service (11:00-22:00)

Детям

- детский бассейн
- детская кроватка

Пляж

- зонтики и шезлонги на пляже (бесплатно)

Рестораны и бары

- Cookies Restaurant (европейская, итальянская, тайская)
- Beach Bar (легкие закуски, напитки)

Бассейн

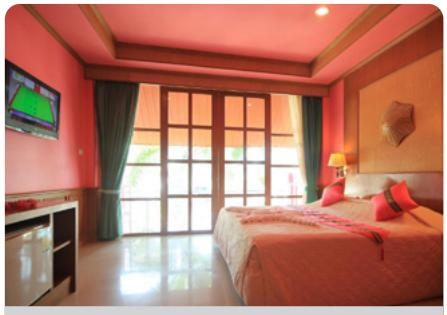

Deluxe

Hillside

Территория отеля

Здание отеля

HUA HIN

Хуа Хин

HUA HIN

ОБЩАЯ ИНФОРМАЦИЯ

Хуа Хин и прилегающие к нему курортные города Ча –Ам (на севере) и Пранбури (на юге) находится на побережье Сиамского залива в провинции Прачуап Кирикан, в 225 километрах к юго-западу от Бангкока. Хуа Хин расположен на живописном многокилометровом побережье, славящемся своим чистейшим белым песком. В переводе с тайского название побережья означает - «каменная голова», из-за его береговой линии покрытой валунами.

Ча-Ам расположен в 25 км от Хуа Хина. Главное достоинство данного курорта это неиспорченные пляжи, обрамленные пальмовыми плантациями. Небольшие ресторанчики на берегу предложат вам вкусные блюда на любой вкус.

В окрестностях городка Пранбури, расположенного в 23 км от Хуа Хина, находится множество храмов интересных для посещения.

Хуа Хин считается самым старинным курортом Сиама, появившимся в 20-е годы прошлого века. 25 ноября 1911 г. здесь была торжественно открыта новая железнодорожная станция – Хуа Хин, на которой почти 80 лет совершает остановку знаменитый «Восточный экспресс». Король Rama VI выбрал Хуа Хин для строительства своей летней резиденции, после чего и остальные члены королевского семейства устремились на юг. Именно здесь королем Рамой VI был построен первый в Таиланде гольф-клуб, названный Королевским гольф-клубом, действующий и по сей день. Хуа Хин является излюбленным местом отдыха королевской семьи.

Курорт известен на всю страну благодаря своему пляжу, отгороженному скалой от небольшой рыбацкой деревушки. Туристов поражает чистота и белизна песка на этом пляже и обилие тропической зелени.

HUA HIN

ТРАНСПОРТ

Передвигаться по городу можно на двух видах, так называемых, тук-туков. Один из них выглядит как трехколесный мотороллер с диванчиком для пассажиров, другой вид тук-тука сделан на основе пикапа, в крытом кузове которого оборудованы сиденья для пассажиров. Такси в городе есть,но их не очень много, заказать машину можно на ресепшн в отеле.

ПИТАНИЕ

Основная масса ресторанов, помимо отельных, расположена в центральной части города, в непосредственной близости от ночного рынка. Здесь предлагается как местная, так и европейская кухня.

ТОРГОВЫЕ ЦЕНТРЫ И РЫНКИ

Одна из достопримечательностей города – ночной рынок, где можно приобрести оригинальные сувениры, предметы декора, текстиль, украшения и многое другое. Central Plaza Chiangrai – крупный торговый центр, предлагающий одежду и обувь, аксессуары, косметику, сувениры, ювелирную продукцию, книги и диски, услуги салонов красоты, ресторанов и кафе, супермаркет и кинотеатр.

HUA HIN

НОЧНАЯ ЖИЗНЬ

Хуа Хин отличается от всех регионов страны отсутствием ночной жизни, здесь нет баров с шоу для взрослых и шумных дискотек.

ОСОБЕННОСТЬ РЕГИОНА (РЕКОМЕНДАЦИИ ILVES TOUR)

Отсутствие промышленности и шумных атрибутов ночной жизни делают этот курорт идеальным местом для семейного отдыха и отдыха той категории туристов, которые ценят тишину и умиротворенность. Любителей активного отдыха здесь ждут катание на яхтах, водных мотоциклах, лошадях, а так же теннис и виндсерфинг.

ПОГОДА

Хуа-Хин и Ча-Ам славятся отличными гольф полями. Хуа Хина представлен тремя сезонами. Сезон дождей - с июня по октябрь, когда юго-западные муссоны с ливневыми дождями приходят из Индийского океана. Дождь идет не каждый день, средняя температура составляет в 24°C - 32°C. Холодный сезон – с ноября по февраль. Северо-восточные муссоны из Средней Азии обычно приносят относительно прохладные, сухие воздушные массы в это время года. Это - наилучшее время, чтобы посетить Таиланд и в частности Хуа Хин.

Средняя температура устанавливается в районе 24°C-26°C. Жаркий сезон - с марта по май. Это - самое жаркое время, температура воздуха поднимается до 34°C.

ЭКСКУРСИИ ХУА ХИНА

Название	Описание	Длительность
1. Обзорная экскурсия Хуа Хин, Ча-Ам	Посещение как современных, так и исторических объектов, которые на сегодняшний день являются , своего рода, памятниками архитектуры города, а также его визитной карточкой: Летний дворец Пхра Ратчанивей Марукхатайван, железнодорожный вокзал, обзорная площадка на горе Као Такиаб, буддистский храм и шелковая фабрика.	3,5 часа
2. Виноградники и храм Хуат Монкгол	Посещение виноградников, обед и дегустация вина. По пути посещение буддистского храма и прогулка по прилегающему к нему парку.	4 часа
3. Виноградники и водопады Пала-У	Путешествие по национальному парку-заповеднику Каенг Крачан, прогулка по джунглям к водопаду, посещение виноградников, обед и дегустация вина.	7 часов

4. Храмы и дворцы Петчабури	Знакомство с историческим городом, посещение исторического парка, летней резиденции Рамы IV с парковым ансамблем на трех холмах, и пещеры Као Луанг, в которой находится буддистский храм.	4 часа
5. Заповедник Сам Рой Йот	Путешествие по национальному заповеднику: прогулка на лодке через мангровые заросли, пешее путешествие через гору на живописный пляж, посещение пещеры, внутри которой расположена беседка Рамы V, отдых и обед на пляже.	7 часов
6. Плавучий рынок и сад роз	Посещение традиционного тайского плавучего рынка, Королевской фабрики изделий из тикового дерева, тайской кондитерской и сада роз, представленного этнографической тайской деревней и ботаническим садом.	9 часов

7. Река Квай	Двухдневное путешествие в северо-западную часть страны. Прогулка на длиннохвостых лодках по каналам и посещение плавучего рынка, посещение Королевского Центра резьбы по тиковому дереву, деревни слонов, водопада, размещение в отеле-бутике, сплав по реке в спасательных жилетах, танцы племени Мон, прогулка по фруктовому саду и посещение пещеры, традиционная тайская аптека, путешествие на плоту к водопаду, дегустация чая, термальные источники.	2 дня
8. Королевский Бангкок	Посещение столицы Таиланда, знакомство с историей, культурой и архитектурой Королевства. Посещение Королевского дворца, храма лежачего Будды – Ват По, круиз по каналам Бангкока, прогулка и обед на известной улице Каосан.	12 часов
9. Мир-Сафари	Живописный парк с животными тропических широт, живущих под открытым небом. Гостей ожидает прогулка по парку и различные шоу.	10 часов

Хуа Хин / Север Хуа Хина

Anantara Hua Hin Resort & Spa 5*

2 km

7 km

0 m

SPA

www.anantara.com

Комментарий ILVES TOUR: великолепный отель для уединенного отдыха, с собственным красивым пляжем. Развитая инфраструктура для детей. Множество развлечений для взрослых: SPA-процедур, занятия йогой, уроки тайской кухни и все необходимые условия для занятий различными видами спорта.

- 2001 г. - 2010 г.
- mastercard, american express, visa, diners
- копия кредитной карты или 2000 Бат за одну ночь.
- расстояние до центра Хуа Хина

Номерной фонд

Здания (2 эт.)

Название	Кол-во	м²	Примечание
Premium Garden View*	31	32	GV, max 3, 2+1
Deluxe Garden View*	81	32	GV, max 3, 2+1
Premium Sea View*	25	36	SV, max 3, 2+1
Club Lagoon Room*	38	50	LV, max 3, 2+1
Anantara Suite*	12	64	GV/SV, max 4, 2+2

* - connecting rooms (сообщающиеся номера)

В стандартном номере

- балкон/терраса
- кондиционер
- напольное покрытие - паркет
- ванна/душ
- шампунь/гель для душа
- халаты / тапочки
- фен
- сейф (бесплатно)
- утюг / гладильная доска
- мини-бар
- набор для чая/кофе
- кофеварка
- телефон
- ТВ - спутниковое
- DVD - проигрыватель
- интернет - wired/ Wi Fi (платно)
- рабочий стол
- номера для некурящих

Услуги

- открытый бассейн - 2
- салон красоты
- массажный салон
- SPA - салон
- занятия йогой
- фитнес-центр
- уроки тайской кухни
- настольный теннис
- теннисный корт - 2
- обмен валюты
- сейф на ресепшн (бесплатно)
- библиотека
- DVD-библиотека
- интернет в лобби - Wi Fi (бесплатно)
- интернет-кафе
- сувенирные магазины
- прачечная
- шатл-сервис
- лимузин-сервис
- аренда машин
- аренда велосипедов
- аренда мотобайков
- room service - 24 часа
- конференц - залы (10-80 чел.)

Детям

- детский бассейн
- анимационные программы
- детский клуб
- детская кроватка
- детское меню
- услуги няни

Пляж

- зонтики и шезлонги на пляже (бесплатно)

Рестораны и бары

- Sala Siam (BBQ, международная)
- Issara Cafe (завтрак)
- Baan Thalia (итальянская)
- Sai Thong (морепродукты, барбекю)
- Rim Nam (тайская)
- Loy Nam Pool Bar (легкие закуски, напитки)
- Club Lagoon (легкие закуски, напитки)

Sala Siam

Deluxe Garden View

Deluxe Premium View

Ресторан Issara Cafe

Бассейн (Lagoon)

Территория отеля рядом с пляжем

Aleenta Resort Hua Hin - Pranburi 5*

www.aleenta.com

Комментарий ILVES TOUR: чистейшая экология, девственная природа, тайский архитектурный стиль, шумоизоляция номеров и западный уровень сервиса создают атмосферу умиротворения. Отличное место для уединенного романтического отдыха вдали от суеты.

- 2003 г. - 2010 г.
- mastercard, american express, visa, diners
- копия кредитной карты.
- расстояние до центра города.

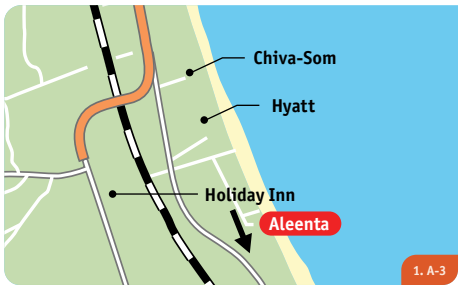

8 km
9 km
0 m

2 Bedroom Chaba Villa

Ocean View Residence

Ocean View Residence

Pool Residence

Pool Residence

Palm Pool Residence

Ресторан

Номерной фонд

Здания (1-3 эт.)

Название	Кол-во	м²	Примечание
Ocean View Residence	5	45	SV, max 2
Pool Residence	3	61	SV, max 2
Palm Pool Residence	5	75	SV, max 2
Frangipani Residence	5	75	SV, max 3
Penthouse	1	67	SV, max 2
2 Bedroom Chaba Villa	2	120	SV, max 6
2 Bedroom Frangipani Suite	1	80	SV, max 4-6
2 Bedroom Beach House Residence	2	54	SV, max 4
3 Bedroom Owner Villa	2	400	SV, max 6-8
4 Bedroom Private Villa	1	340	SV, max 8-10

В стандартном номере

- терраса
- кондиционер
- напольное покрытие полированный бетон
- спальня с зоной гостиной
- душ
- шампунь/гель для душа
- халаты / тапочки
- сейф (бесплатно)
- мини-бар
- набор для чая/кофе
- кофеварка
- телефон
- интернет - Wi Fi (бесплатно)
- iPod docking station
- номера для некурящих

Услуги

- открытый бассейн
- массажный салон
- сауна
- SPA - салон
- занятия йогой
- тренажерный зал
- уроки - тайской кухни
- обмен валюты
- DVD-библиотека
- интернет на всей территории - Wi Fi (бесплатно)
- прачечная
- магазин
- шатл-сервис
- лимузин-сервис
- аренда велосипедов
- room service

Детям

- детский бассейн
- детская кроватка

Пляж

- зонтики и шезлонги на пляже (бесплатно)

Рестораны и бары

- The Restaurant (тайская, международная)

Хуа Хин / Юг Хуа Хина

Chiva-Som International Health Resort 5*

12 km

5 km

0 m

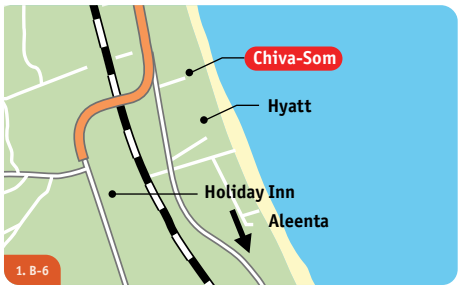

SPA

www.chivasom.com

Комментарий ILVES TOUR: уникальный отель, имеющий статус Международного Оздоровительного центра, входит в пятерку лучших Спа-курортов мира. Эксклюзивные программы детокс, похудение, дестресс, спа. Для каждого гостя разрабатывается индивидуальная программа оздоровления.

- 1995 г. - 2019 г.
- mastercard, american express, visa, diners
- нет.
- расстояние до центра Хуа Хина

Номерной фонд

Здания (4 эт.)

Название	Кол-во	м²	Примечание
Ocean Room	11	34	SV/PV/GV, max 2
Ocean Deluxe Room	13	48	SV, max 2
Ocean PremiumRoom	5	54	SV, max 2
Anchan	1	63	SV, max 2
Juniper Suite	1	68	SV, max 2
Patchouli Suite	1	70	SV, max 2
Jasmine Suite	1	89	SV, max 2
Champaka Suite	2	104	SV, max 2
Golden Bo Suite	1	102	SV, max 2
Leelawadee Suite	1	147	SV, max 2

Pavilions (1 эт.)

Thai Pavilion	10	66	LV/GV, max 2
Thai Pavilion Suite	7	96	LV/GV, max 2

В стандартном номере

- балкон
- кондиционер
- спальня с зоной гостиной
- ванна/душ
- шампунь/гель для душа
- халаты / тапочки
- фен
- сейф (бесплатно)
- мини-бар
- телефон - IDD
- ТВ
- DVD - проигрыватель
- интернет - Wi Fi (бесплатно)
- рабочий стол
- номера для некурящих

Услуги

- закрытый бассейн - 1
- открытый бассейн - 1
- джакузи
- салон красоты
- сауна
- парная
- SPA - салон
- занятия аэробикой
- занятия йогой
- фитнес-центр
- обмен валюты
- библиотека
- интернет в лобби - Wi Fi (бесплатно)
- интернет в библиотеке - WF(бесплатно)
- прачечная
- бутики/сувенирные магазины
- шатл-сервис
- лимузин-сервис
- аренда машин
- врач
- room service - 24 часа

Пляж

- зонтики и шезлонги на пляже (бесплатно)

Рестораны и бары

- The Emerald Room (международная)
- The Taste of Siam (тайская)
- The Orchid Lounge (живая музыка(четверг/суббота вечером))

Здания отеля

Thai Pavilion

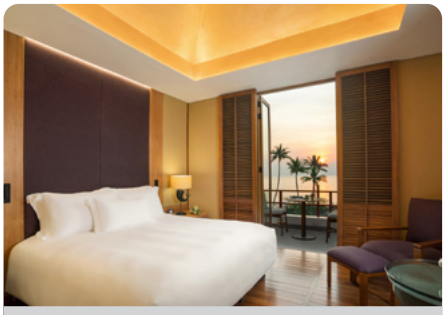

Juniper Suite

The Orchid Lounge

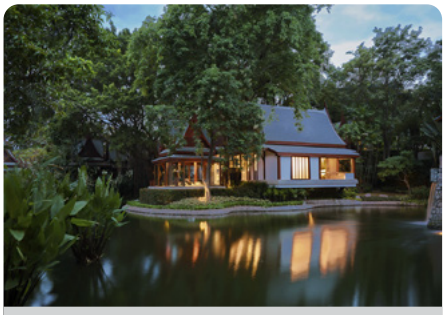

Thai Pavilion Suite

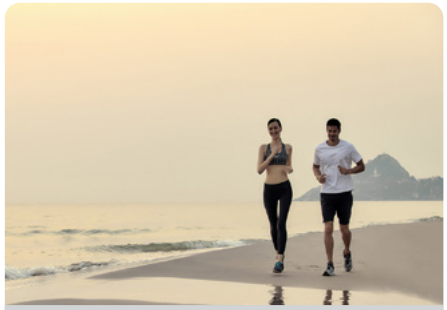

Пляж

Ресторан Emerald Room

Dusit Thani Hua Hin 5*

www.dusit.com

Комментарий ILVES TOUR: идеальный отель для спокойного семейного отдыха. Гостям, проживающим в Club Room, Grand Room и Suites предоставляются дополнительные привилегии.

- 1990 г. - 2012 г.
- mastercard, american express, visa, diners
- копия кредитной карты.
- расстояние до центра города.

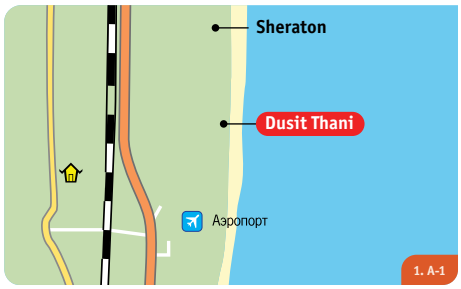

4 km
11 km
0 m

Территория отеля

Lanai Room

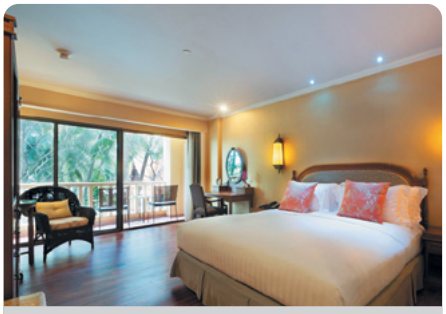
Superior

Лобби

Ресторан San Marco

Пляж

Бассейн

Номерной фонд

Здание (7 эт.)

Название	Кол-во	м²	Примечание
Superior*	176	36	GV/SV/PV, max 3, 2+1
Lanai Room*	34	36	PV, max 3, 2+1
Dusit Club Room*	43	36	GV/SV/PV, max 3, 2+1
Club Suite*	16	75	GV/SV/PV, max 3, 2+1

* - connecting rooms (сообщающиеся номера)

В стандартном номере

- балкон/терраса
- кондиционер
- напольное покрытие - ковролин
- ванна/отдельный душ
- шампунь/гель для душа
- халаты / тапочки
- фен
- сейф (бесплатно)
- утюг / гладильная доска
- мини-бар
- набор для чая/кофе
- телефон
- ТВ - спутниковое
- DVD - проигрыватель
- интернет - wired/ Wi Fi (бесплатно)
- номера для некурящих

Услуги

- открытый бассейн - 2
- джакузи
- салон красоты
- массажный салон
- сауна
- SPA - салон
- фитнес-центр
- уроки тайской кухни
- сквош
- настольный теннис
- теннисный корт
- обмен валюты
- интернет на всей территории - Wi Fi (бесплатно)
- интернет-кафе
- сувенирные магазины
- прачечная
- шатл-бас
- лимузин-сервис
- room service - 24 ч.
- бизнес центр
- конференц - залы (до 500 чел.)

Детям

- детский бассейн
- детская площадка
- анимационные программы
- детский клуб
- детская кроватка
- детское меню
- услуги няни

Пляж

- зонтики и шезлонги на пляже (бесплатно)

Рестораны и бары

- The Restaurant (международная, тайская, барбекю)
- Ban Benjarong (тайская)
- San Marco
- Rim Talay Bar Grill (международная, морская)
- Lobby Bar (легкие закуски, напитки)
- The Polo Bar (легкие закуски, напитки)
- Sala Thip (Poolside Bar) (легкие закуски, напитки)

Centara Grand Resort & Villas Hua Hin 5*

8 km
1 km
0 m

www.centarahotelsresorts.com

Комментарий ILVES TOUR: этот отель является исторической достопримечательностью Хуа Хина. Он сохранил в своем интерьере изящество эпохи колониального времени начала 20 века. Идеален для любителей сочетать спокойный отдых днем и прогулки по магазинам и ресторанам вечером.

- 1923 г. - 2011 г.
- mastercard, american express, visa, diners
- копия кредитной карты или 2000 Бат за одну ночь.
- расстояние до центра Хуа Хина

Номерной фонд

Здание (3 эт.)

Название	Кол-во	м²	Примечание
Deluxe	87	37	GV, max 3, 2+1
Premium Deluxe*	32	50	GV, max 3, 2+1
Premium Deluxe Club	20	58	GV/PV, max 3, 2+2
Junior Suite*	10	65	GV/PV, max 3, 2+2
Deluxe Suite*	8	72	GV/PV, max 2+1
Duplex Suite*	10	72	GV/PV, max 2+1
Duplex Suite*	2	135	GV/PV, max 4+2

Виллы (1 эт.)

Deluxe SPA Villa	4	61	GV, max 2
Deluxe Pool Villa	16	76	GV, max 2+1
Premium Deluxe Pool	22	120	GV, max 2+1

* - connecting rooms (сообщающиеся номера)

В стандартном номере

- балкон
- кондиционер
- потолочный вентилятор
- напольное покрытие - паркет
- ванна/отдельный душ
- шампунь/гель для душа
- халаты / тапочки
- фен
- сейф (бесплатно)
- утюг / гладильная доска - (по запросу)
- мини-бар
- набор для чая/кофе
- телефон
- ТВ - спутниковое
- интернет - Wi Fi (платно)
- рабочий стол
- номера для некурящих

Услуги

- открытый бассейн - 3
- открытый бассейн с джакузи
- салон красоты
- массажный салон
- парная
- SPA - салон
- занятия аэробикой
- занятия йогой
- фитнес-центр
- уроки тайской кухни
- мини-гольф
- настольный теннис
- теннисный корт - 2
- обмен валюты
- библиотека
- DVD-библиотека
- интернет в библиотеке - WF(бесплатно)
- сувенирные магазины
- прачечная
- лимузин-сервис
- аренда велосипедов
- room service - 24ч.
- конференц - залы (20-220чел.)

Детям

- анимация
- детский бассейн - 4
- детская площадка
- детский клуб
- детская кроватка
- детское меню
- услуги няни

Пляж

- зонтики и шезлонги на пляже (бесплатно)

Рестораны и бары

- Railway Restaurant (тайская, международная)
- Coast Beach Club and Bistro (Гриль, Пицца, морепродукты)
- Suan Bua Thai Restaurant (тайская)
- Hagi (японская)
- Museum (легкие закуски, напитки)
- Palm Terrace (международная, азиатская)
- Elephant Bar (легкие закуски, напитки)

Территория отеля

Premium Deluxe

Deluxe

Deluxe Pool Villa

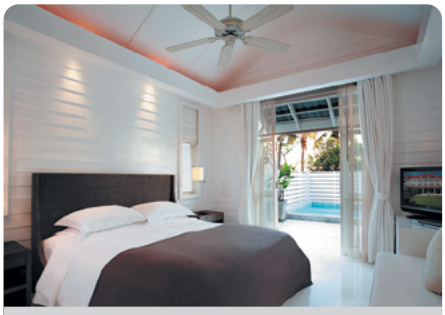
Deluxe Pool Villa

Бассейн

Ресторан Railway

Intercontinental Hua Hin Resort 5*

www.ihg.com

Комментарий ILVES TOUR: современный отель, расположенный в центре Хуа Хина, идеально подходит и для проведения медового месяца и для отдыха с детьми.

- 2009 г. - нет.
- mastercard, american express, visa, diners
- копия кредитной карты или 2000 Бат за одну ночь.
- расстояние до центра города.

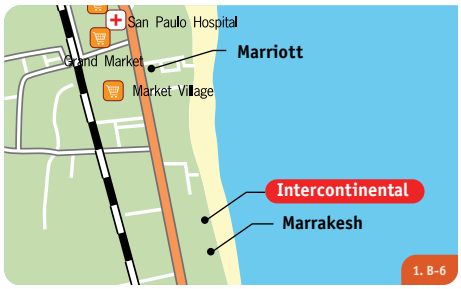

10 km
1 km
0 m

Территория отеля

Resort Classic

Premier Room

Детский клуб

Лобби

Пляж

Ресторан Azure

Номерной фонд

Здание - Beach Wing

Название	Кол-во	м²	Примечание
Resort Classic*	34	45	SV/GV/PV, max 3, 2+1
Premier Room*	26	55	SV/GV/PV, max 3, 2+1
Club InterContinental Room*	28	55	SSV, max 3, 2+1

Здание - Blue Port Wing

Superior Blue Port	40	31	GV/PV, max 3, 2+1

* - connecting rooms (сообщающиеся номера)

В стандартном номере

- iPod-dock station
- балкон
- кондиционер
- напольное покрытие - паркет
- ванна/отдельный душ
- шампунь/гель для душа
- халаты / тапочки
- фен
- сейф (бесплатно)
- утюг / гладильная доска - (по запросу)
- мини-бар
- набор для чая/кофе
- телефон
- ТВ - спутниковое
- DVD - проигрыватель
- интернет - Wi Fi (бесплатно)
- номера для некурящих

Услуги

- открытый бассейн
- джакузи
- массажный салон
- SPA - салон
- йога
- фитнес-центр
- тренажерный зал
- уроки тайской кухни
- обмен валюты
- интернет в лобби - Wi Fi (бесплатно)
- интернет-кафе
- сувенирные магазины
- прачечная
- лимузин-сервис
- room service (24 часа)
- конференц - залы (40-80 чел.)

Детям

- детский бассейн
- анимационные программы
- детский клуб
- детская кроватка
- детское меню
- услуги няни

Пляж

- бар на пляже
- зонтики и шезлонги на пляже (бесплатно)

Рестораны и бары

- Pirom (морепродукты, тайская)
- Felicita (итальянская)
- Azure (барбекю)
- Pool Bar (легкие закуски, напитки)
- Lee La Bar (легкие закуски, напитки)

Хуа Хин / Юг Хуа Хина

Holiday Inn Vana Nava Hua Hin 4*

13 km

4 km

900 m

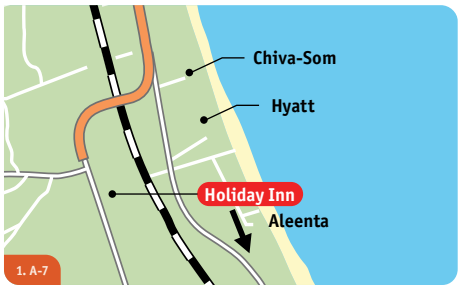

SPA

www.ihg.com

Комментарий ILVES TOUR: Новый отель для семейного отдыха. На территории отеля расположен аквапарк Vana Nava Hua Hun Water Jungle. Для гостей отеля предоставляется единоразовый бесплатный вход в аквапарк.

- 2017 г. - нет.
- mastercard, american express, visa, diners
- 1000 Бат.
- расстояние до центра Хуа Хина

Номерной фонд

Здание (27 эт.)

Название	Кол-во	м²	Примечание
Vana Nova Room	48	39	MV, max 3, 2+1
Ocean View Room	217	39	SV, max 3, 2+1
Kid Suite	14	52	CV, max 2, 2+2
Ocean Suite	14	68	CV, max 3, 2+1
Panoramic Suite	6	53	SV, max 3, 2+1
Sky Suite	1	128	CV/SV, max 3, 2+1

В стандартном номере

- балкон
- кондиционер
- спальня с зоной гостиной
- душ
- шампунь/гель для душа
- халаты / тапочки
- фен
- сейф
- утюг / гладильная доска
- набор для чая/кофе
- кофеварка
- телефон
- ТВ - спутниковое
- интернет - Wi Fi (бесплатно)
- рабочий стол

Услуги

- бизнес сервис
- маникюр/педикюр
- открытый бассейн
- аквапарк
- сауна
- SPA - салон
- тренажерный зал
- обмен валюты
- интернет на всей территории - Wi Fi (бесплатно)
- прачечная
- лимузин-сервис
- room service
- парковка

Детям

- водная горка
- детский клуб

Пляж

- шаттл сервис до пляжа
- пляжный клуб
- зонтики и шезлонги на пляже (платно)

Рестораны и бары

- Plamong (для завтраков, международная)
- Vana Nava Sky Bar (легкие закуски, напитки)
- Vana Nava Sky (азиатская, средиземноморская, японская)
- Thalay Bar (кафе, выпечка)
- Pool Bar

Территория и здание отеля

Vana Nova Room

Ocean View Room

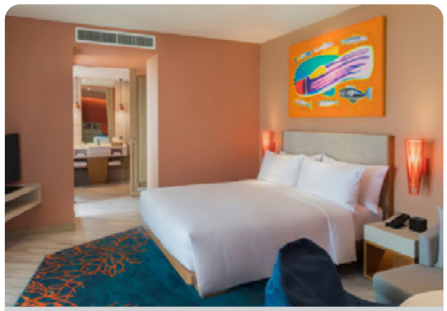

Kid Suite

Kid Suite

Детский клуб

Бассейн

Hyatt Regency Hua Hin 5*

www.hyatt.com

Комментарий ILVES TOUR: отель рекомендуется для отдыха молодоженов и семей с детьми, для которых отель располагает детским клубом и бассейном, игровой площадкой, специальным меню и услугами няни. Также отель идеально подходит для проведения деловых и неформальных мероприятий.

- 2001 г. - 2019 г.
- mastercard, american express, visa, diners
- -.
- расстояние до центра города.

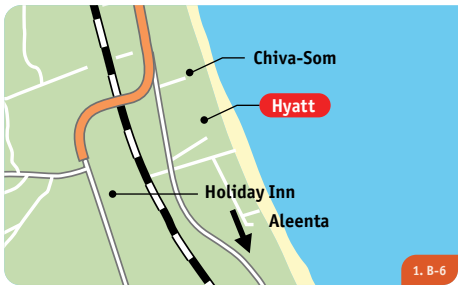

12 km
5 km
0 m

Территория отеля

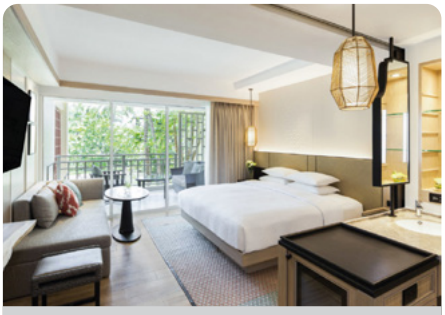
Hyatt Guestroom

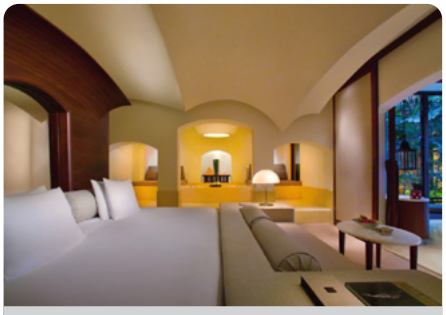
The Barai Pool Suite

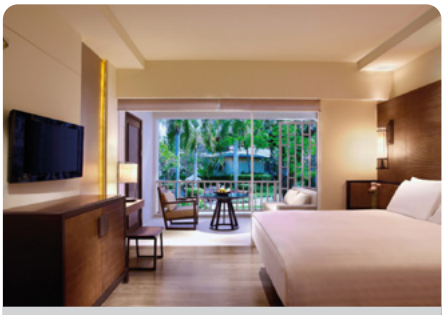
Regency Club Room

Ресторан McFarland House

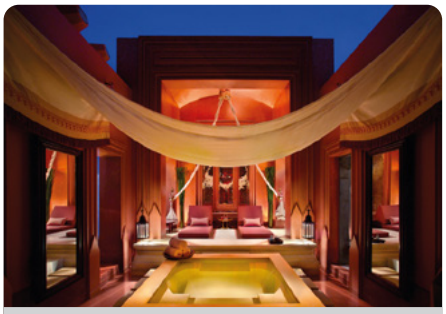
SPA

Номерной фонд

Здание (3 эт.)

Название	Кол-во	м²	Примечание
Hyatt Guestroom*	81	38	PV/GV/SV, max 3, 2+2
Deluxe Room	49	38	SV, max 3, 2+2
Regency Club Room	41	38	PV, max 3, 2+2
Club Deluxe	20	66	PV, max 3, 2+2

Виллы (2 эт.)

The Barai Balcony Suite	4	129	SV, max 3, 2+1
The Barai Pool Suite	4	129	GV, max 3, 2+1

* - connecting rooms (сообщающиеся номера)

В стандартном номере

- балкон - (часть номеров)
- терраса - (не во всех номерах)
- кондиционер
- напольное покрытие - кафель
- ванна/отдельный душ
- шампунь/гель для душа
- халаты / тапочки
- фен
- сейф
- мини-бар
- набор для чая/кофе
- телефон - IDD
- ТВ - спутниковое
- интернет - wired (бесплатно)
- номера для некурящих

Услуги

- открытый бассейн - 2
- джакузи
- салон красоты
- массажный салон
- сауна
- SPA - салон
- занятия йогой
- фитнес-центр
- уроки тайской кухни
- уроки - массажа
- теннисный корт
- обмен валюты
- сейф на ресепшн (бесплатно)
- библиотека
- интернет в лобби - wired/ Wi Fi (платно)
- сувенирные магазины
- прачечная
- магазин
- шатл-сервис
- лимузин-сервис
- аренда машин
- room service (24часа)
- бизнес центр
- конференц - залы (до 400 чел.)

Детям

- детский бассейн
- водная горка
- детская площадка
- анимационные программы
- детский клуб
- детская кроватка
- детское меню
- услуги няни

Пляж

- зонтики и шезлонги на пляже (бесплатно)

Рестораны и бары

- Figs Restaurant (международная, итальянская)
- Talay Thai Restaurant & Bar (тайская, морепродукты)
- You & Mee Noodle Shop & Poolside Bar (азиатская)
- McFarland House (для завтраков, легкие закуски, напитки)
- Fountain Lounge (живая музыка(четверг/суббота вечером), легкие закуски, напитки)

Marrakesh Resort and Spa 5*

11 km

2 km

0 m

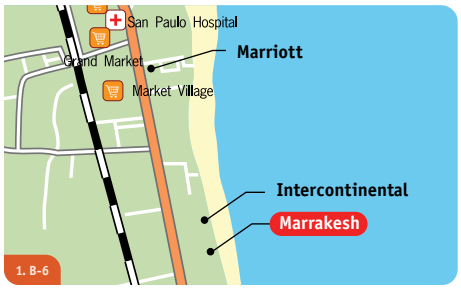

www.marrakesh-huahin.com

Комментарий ILVES TOUR: уютный отель на побережье, выполненный в марокканском стиле, рекомендуется как для пар, так и для семей с детьми.

- 2011 г. - нет.
- mastercard, american express, visa, diners
- 2000 Бат или 60% от стоимости проживания.
- расстояние до центра Хуа Хина

Номерной фонд

Здание (4 эт.)

Название	Кол-во	м²	Примечание
Jacuzzi Suite	57	55	SV/GV, max 2+1
Fountain Pool Suite	13	60	PV, max 2+1
Oceanfront Suite	4	62	SSV, max 2+1
Celestial Suite	2	105	SSV, max 2+1

* - connecting rooms (сообщающиеся номера)

В стандартном номере

- терраса
- кондиционер
- напольное покрытие - кафель
- гардеробная
- ванна с джакузи/ отдельный душ
- шампунь/гель для душа
- халаты / тапочки
- фен
- сейф (бесплатно)
- мини-бар
- набор для чая/кофе
- телефон
- ТВ
- DVD/CD - проигрыватель
- интернет - Wi Fi (бесплатно)
- iPod
- рабочий стол
- номера для некурящих

Услуги

- открытый бассейн
- салон красоты
- массажный салон
- сауна
- парная
- SPA - салон
- занятия аэробикой
- занятия йогой
- тренажерный зал
- уроки - тайской кухни
- обмен валюты
- сейф на ресепшн (бесплатно)
- DVD-библиотека
- интернет на всей территории - Wi Fi(бесплатно)
- караоке
- прачечная
- магазин
- шатл-сервис
- лимузин-сервис
- room service (06:00-23:00)
- бизнес центр
- конференц - залы (до 100 чел.)

Детям

- анимация
- детская площадка
- детский клуб
- детская кроватка
- детское меню
- услуги няни

Пляж

- зонтики и шезлонги на пляже (бесплатно)

Рестораны и бары

- Al Hamra Restaurant (марокканская, европейская, тайская)
- Al Janna Bar (легкие закуски, напитки)

Здания отеля

Jacuzzi Suite

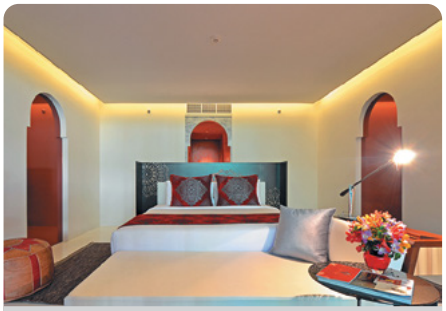

Fountain Pool Suite

Лобби

Бассейн

Ресторан Al Hamra

Пляж

Marriott Hua Hin Resort & Spa 5*

www.marriott.com

Комментарий ILVES TOUR: прекрасный вариант для семейного отдыха. Отличный пляж, множество развлечений как для взрослых, так и для маленьких гостей отеля.

- 1984 г. - 2016 г.
- mastercard, american express, visa, diners
- нет.
- расстояние до центра города.

8 km

9 km

0 m

Территория отеля

Superior

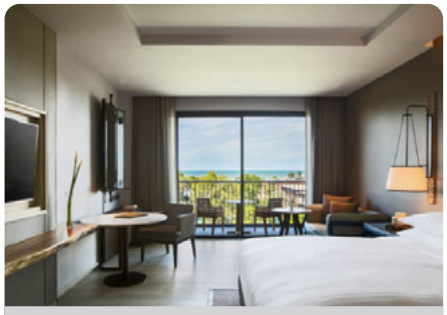

Deluxe Sea View

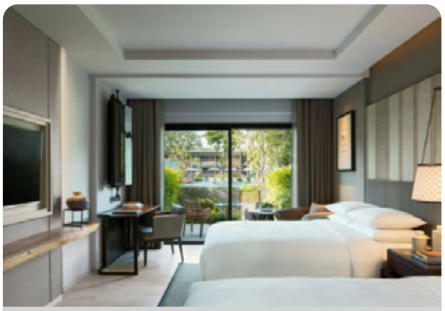

Deluxe Pool Terrace

Бассейн

Пляж

Big Fish

Номерной фонд

Здание (7 эт.)

Название	Кол-во	м²	Примечание
Superior*	191	39	GV, max 3, 2+2
Deluxe Sea View*	46	36	SV, max 3, 2+2
Deluxe Pool Terrace*	20	39	PV/SV, max 3, 2+2
Deluxe Pool Access*	40	39	PV, max 3, 2+2

* - connecting rooms (сообщающиеся номера)

В стандартном номере

- балкон
- кондиционер
- спальня с зоной гостиной
- душ
- шампунь/гель для душа
- халаты / тапочки
- фен
- сейф
- утюг / гладильная доска
- мини-бар
- набор для чая/кофе
- телефон
- ТВ - спутниковое
- интернет - Wi Fi (платно)
- рабочий стол
- Spa-зона

Услуги

- открытый бассейн - 5
- сауна
- SPA - салон
- фитнес-центр
- обмен валюты
- сейф на ресепшн (бесплатно)
- интернет в лобби - Wi Fi (платно)
- сувенирные магазины
- прачечная
- лимузин-сервис
- аренда машин
- аренда велосипедов
- room service (24часа)
- бизнес центр
- конференц - залы (до 300 чел.)

Детям

- детский бассейн
- водная горка
- детская площадка
- детский клуб
- детская кроватка
- детское меню
- услуги няни

Пляж

- зонтики и шезлонги на пляже (бесплатно)

Рестораны и бары

- Amber Kitchen (Гриль, международная)
- Big Fish (Гриль, морепродукты)
- Siam Bakery (международная)
- Pool Bar (Гриль, напитки)
- Lobby Lounge & Bar (международная)

Хуа Хин / Центр Хуа Хина

Sheraton Hua Hin Resort & Spa 5*

6 km

13 km

0 m

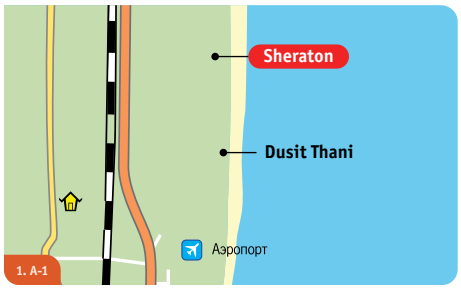

www.marriott.com

Комментарий ILVES TOUR: отель известного бренда, с высоким уровнем сервиса, большой территорией и комфортным размещением. Рекомендуется и для семейного, и для романтического отдыха.

- 2007 г. - 2010 г.
- mastercard, american express, visa, diners
- копия кредитной карты или 2000 Бат.
- расстояние до центра Хуа Хина

Номерной фонд

Здание (2 эт.)

Название	Кол-во	м²	Примечание
Garden View Room*	56	49	GV, max 3, 2+2
Garden Terrace*	58	49	GV, max 3, 2+2
Deluxe Lagoon View*	52	49	LV, max 3, 2+2
Deluxe Lagoon Access*	54	49	LV, max 3, 2+2
Ocean Front*	8	49	SV, max 3, 2+2
1-Bedroom Suite*	12	98	LV/SV, max 3, 2+2

* - connecting rooms (сообщающиеся номера)

В стандартном номере

- балкон
- кондиционер
- напольное покрытие - кафель
- ванна/отдельный душ
- шампунь/гель для душа
- халаты / тапочки
- фен
- сейф (бесплатно)
- утюг / гладильная доска
- мини-бар
- набор для чая/кофе
- телефон
- ТВ
- интернет - Wi Fi/wired (платно)
- номера для некурящих

Услуги

- открытый бассейн - 3
- салон красоты
- массажный салон
- сауна
- SPA - салон
- занятия йогой
- фитнес-центр
- уроки - тайской кухни
- настольный теннис
- теннисный корт - 2
- обмен валюты
- сейф на ресепшн (бесплатно)
- интернет в лобби - Wi Fi (бесплатно)
- интернет-кафе
- прачечная
- магазины
- шатл-сервис
- лимузин-сервис
- room service (24 часа)
- конференц - залы (до 250 чел.)

Детям

- анимация
- детский бассейн - 2
- детская площадка
- детский клуб
- детская кроватка
- детское меню
- услуги няни

Пляж

- зонтики и шезлонги на пляже (бесплатно)

Рестораны и бары

- InAzia (тайская, японская, индийская)
- The Deck (тайская, международная)
- Sundara Lounge (легкие закуски, напитки)
- Salas Pool Restaurant (международная, тайская, итальянская)
- Luna Lanai Beach Bar Restaurant (тайская, японская, индийская, морская)
- Sheraton Salas (итальянская)

Территория отеля

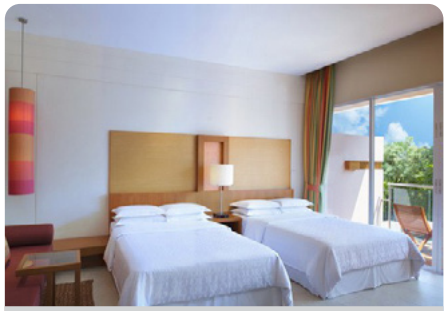

Garden View Room

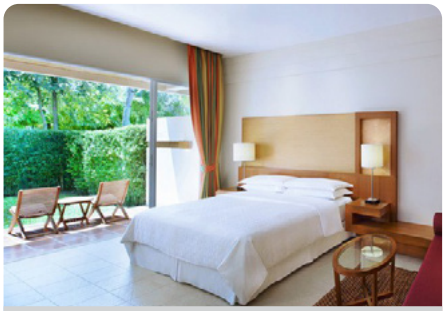

Garden Terrace

Deluxe Lagoon Access

Лобби

Luna Lanai Beach Bar

Ресторан InAzia

NORTH OF THAILAND

Золотой Треугольник, Чианг Май, Чианг Рай

NORTH OF THAILAND

ОБЩАЯ ИНФОРМАЦИЯ

Север Таиланда – это один из самых красивых регионов страны. Национальные природные парки, находящиеся в горах, покрытых богатой тропической растительностью, водопады и горячие источники, рисовые поля, чайные плантации и фруктовые сады, древние храмы, горные буддистские монастыри, Золотой Треугольник и знаменитые маленькие тайские деревушки, в которых проживают племена длинношеих и длинноухих женщин.

На севере горы покрыты лесами, состоящими из деревьев ценных пород, а в долинах, благодаря более сухому климату и благоприятному температурному режиму, в изобилии выращиваются «северные» виды фруктов и овощей, не прижившиеся нигде больше на территории страны: картофель, яблоки, клубнику. Здесь развита и деревообрабатывающая и горнодобывающая промышленность, а также на родные промыслы и сувенирное производство. Произведения мастеров севера продаются не только в Таиланде,но и за его пределами.

Население северного Таиланда состоит из жителей городов и горных деревушек, жизненный уклад которых не меняется уже несколько сотен лет. По национальной принадлежности очень высокий процент составляют этнические лаосцы, бирманцы, китайцы, кроме того, население тибето-бирманской группы насчитывает около 500 тысяч человек. Эти племена проживают в отдаленных от городов местах, на склонах гор, в деревнях, построенных из бамбука. Наибольшее количество поселений находится в провинции Чианг Май, а также в районе города Маехонгсон, граничащего с Бирмой. Многие века основным занятием горных племен севера являлось выращивание мака. Сегодня же племена являются наиболее интересной туристической достопримечательностью севера.

Всего час полета от столицы Королевства Таиланда, и вы окажетесь в совершенно другом мире со своей трепетно охраняемой историей и культурой, где находятся древние города, основанные за долго до Бангкока.

ПОГОДА

Регион обладает умеренным тропическим климатом, на который оказывают влияние горный ландшафт и сезонные муссонные дожди. В прохладный период с ноября по февраль температура колеблется от +23°С до +33°С, в ночное время в горах понижается до +0°С. В самый жаркий период с марта по май, средняя температура поднимается до +40°С. Первые дожди начинаются в конце мая, и дождливый сезон продолжается до октября.

ILVES TOUR предлагает несколько маршрутов посещения достопримечательностей севера Таиланда, описание самых популярных программ предложено ниже.

ЧИАНГ РАЙ – ЧИАНГ МАЙ 4 ДНЯ / 3 НОЧИ

День 1-й

Прибытие в аэропорт города Чианг Рай утренним рейсом, встреча и заселение в отель. Обед в ресторане. Посещение храма Wat Rongkhun (Белый Храм). Посещение деревни племён: Акха, Каренов, Палонг, Падонг, Яо, Мео. Знакомство с укладом жизни местного населения. Трансфер в отель Чианг Рая.

По желанию посещение ночного базара или ночной Сити-тур на тук-туках (за дополнительную плату).

День 2-й

Завтрак в отеле. Посещение королевского сада Дой Тунг, Пагоды Дой Тунг, резиденции королевы-матери. Переезд до пограничного города Мэе Сай - самого северного города Таиланда, центра резьбы по нефриту. Обед. За дополнительную плату возможно посещение Бирмы (2 часа: прогулка по городу Тачилек на тук-туке, посещение китайского женского монастыря, традиционного Бирманского буддистского храма и Золотой Пагоды, национального базара, магазина беспошлинной торговли).

Переезд в Золотой треугольник, где сходятся границы Лаоса, Бирмы и Таиланда. Посещение единственного в мире Музея опиума. За дополнительную плату возможно посещение Лаоса (на скоростной лодке через реку Меконг на местный рынок, где можно приобрести сувениры, знаменитый виски с коброй и скорпионами, а также лаосское пиво, производимое по рецепту чешских пивоваров). Возвращение в Чианг Рай.

День 3-й

Завтрак в отеле. Посещение чайной плантации в городке Сантикхири (бывший Мэсалонг). Посещение деревни китайских беженцев. Осмотр ландшафтных видов с обзорной площадки, чайная дегустация и посещение китайского рыночка, где можно приобрести зелёный, красный, жёлтый чай элитных сортов. Посещение горячих источников. Обед. Посещение пещеры Чианг Дао по пути в Чианг Май. Прибытие в Чианг Май. Заселение в отель.

День 4-й

Завтрак в отеле. Посещение буддистского храма Ват Дой Сутеп на вершине горы. Трансфер в аэропорт города Чианг Май.

ЧИАНГ МАЙ – ЧИАНГ РАЙ 5 ДНЕЙ / 4 НОЧИ

День 1-й

Прибытие в аэропорт города Чианг Май рано утром. Посещение храма Ват Пра Дой Сутхеп, одного из самых почитаемых буддистских храмов страны, расположенного на вершине горы, на высоте 1601 метров над уровнем моря, откуда открывается прекрасный панорамный вид на город Чианг Май. Обед в ресторане. Посещение центра народных промыслов (тайский шелк, роспись бумажных зонтиков, резьба по тиковому дереву, серебро). Вечером ужин в национальном ресторане с танцевальным шоу (за доп.плату).

День 2-й

Завтрак в отеле. Посещение национального парка Дой Интханон (самая высокая точка на территории Таиланда 2595 м.), прогулка по древнему лесу, посещение пагод, возведенных в честь юбилеев королевской четы. Обед в середине прогулки на привале. 16.00-17.00. Возвращение в Чианг Май.

День 3-й

Завтрак в отеле. Переезд в Чианг Рай. По пути: обед, посещение горячих источников и пещеры Чианг Дао. Обед. Посещение чайной плантации в городке Сантикхири (бывший Мэсалонг). Осмотр чудесных ландшафтных видов с обзорной площадки, чайная дегустация и посещение китайского рыночка. Возможность покупки зеленого, красного, желтого, прессованного чая элитных сортов. К вечеру прибытие во второй по значимости город Севера Таиланда – Чианг Рай. Поселение в отель. По желанию посещение ночного базара или Ночной Сити-тур на тук-туках (за дополнительную плату).

День 4-й

Завтрак в отеле. Посещение королевского сада Дой Тунг и резиденции королевы-матери. Переезд до пограничного города Мэе Сай, центра резьбы по нефриту. За дополнительную плату в 50 долларов возможно посещения Бирмы (2 часа: прогулка по городу Тачилек на тук-туке, посещение китайского женского монастыря, традиционного Бирманского буддистского храма и Золотой Пагоды, национального базара, магазина беспошлинной торговли). Обед. Переезд в Золотой треугольник. Здесь сходятся границы Лаоса, Бирмы и Таиланда. На этой территории издавна выращивали опиумный мак. Посещение единственного в мире Музея опиума, гигантской статуи Будды и памятника 60-летию восхождения на престол Короля Таиланда Рамы IX, обзорной площадки. За дополнительную плату возможно посещение Лаоса (на скоростной лодке через реку Меконг на местный рынок, где можно приобрести сувениры, знаменитый виски с коброй и скорпионами, а также лаосское пиво, производимое по рецепту чешских пивоваров). Возвращение в Чианг Рай около 20-00.

День 5-й

Завтрак в отеле. Посещение деревни племени длинношеих женщин Падуан, шеи которых украшают изделия из чистого золота, весом до 8 кг. А также посещение других племён: Акха, Каренов, Палонг, Падонг, Яо, Мео. Знакомство с укладом жизни местного населения. Трансфер в аэропорт города Чианг Рай.

CHIANG MAI

ОБЩАЯ ИНФОРМАЦИЯ

Расположенный в 700 километрах от Бангкока, Чианг Май - второй по величине, после столицы, город в стране. Чианг Май расположен в потрясающе красивом месте на берегу реки Пинг. Плодородная пойма реки Пинг и множество рисовых полей окружены покрытыми лесом горами, среди которых – самый высокий в Таиланде пик Дой Интханон - 2 565 метров над уровнем моря.

Основанный в XIII веке королем Менграем, город стал главным центром буддизма ветви Тхеравада и сумел сохранить свою самобытность. Она проявляется как в повседневной жизни людей, говорящих на своем диалекте, имеющих свои особые традиции и кухню, так и в древних постройках, храмах, отличающихся оригинальным архитектурным стилем и богатой декоративной отделкой.

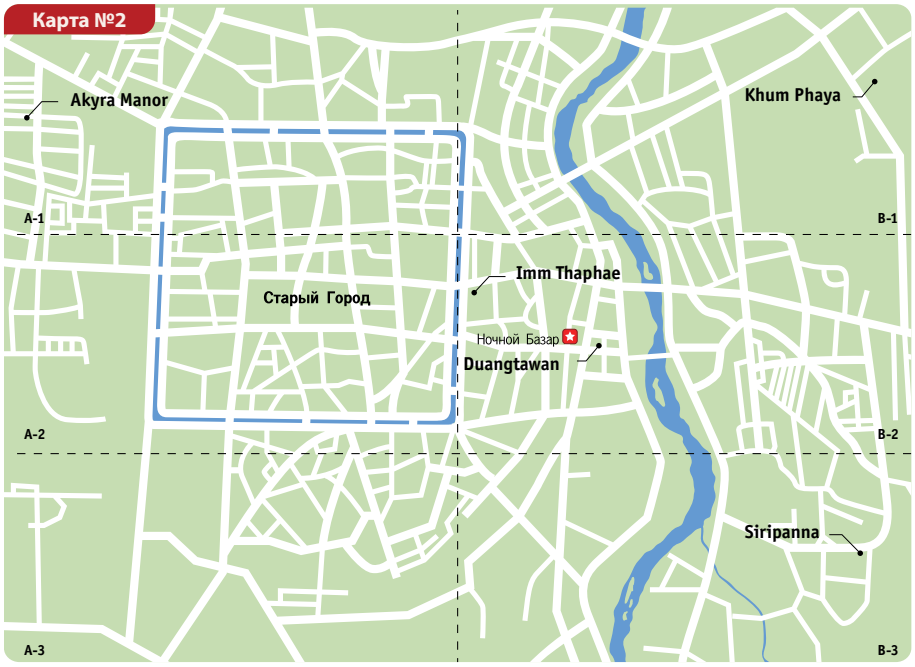

Город знаменит великолепными историческими памятниками, впечатляющими горными пейзажами, красочными праздниками и своеобразными изделиями народных промыслов. Традиционно Чианг Май является центром народных ремесел, где производят изделия из шелка, дерева, серебра, керамики. За последние годы, туризм становится все более и более важным пунктом экономического роста для города. Туристам в Чианг Мае предлагается богатый выбор первоклассных отелей и горных курортов.

ТРАНСПОРТ

Передвигаться по городу можно на двух видах, так называемых, тук-туков. Один из них выглядит как трехколесный мотороллер с диванчиком для пассажиров, другой вид тук-тука сделан на основе пикапа, в крытом кузове которого оборудованы сиденья для пассажиров. Пикапы можно использовать как в частном, так и в общественном порядке, они курсирую по городу и цвет их окраски определяет маршрут. Стоимость проезда фиксированная, маршрут можно уточнить у водителя.

ПИТАНИЕ

При каждом отеле есть ресторан, предлагающий как местную, так и европейскую кухню. Так же в центральной части города находится множество ресторанов и баров, предлагающих итальянскую, мексиканскую и местную кухню.

ТОРГОВЫЕ ЦЕНТРЫ И РЫНКИ

Ночной базар – одна из достопримечательностей города, здесь, помимо стандартных сувениров распространенных на всех рынках страны, можно найти действительно уникальные и оригинальные вещи ручной работы. Сувениры, антиквариат, драгоценности, шелк, изделия из дерева и керамику в Чианг Мае можно приобрести по более низким ценам.

Множество центров народного промысла расположено на территории города и в пригороде.

Торговые центры Чианг Мая: Pantip Plaza расположен рядом с ночным рынком, предлагает большой выбор компьютерной техники. Airport Plaza, самый крупный торговый центр, где предлагаются дешевые мобильные телефоны, одежда, обувь, аксессуары, сувениры, домашний декор, ювелирные украшения, косметика и многое другое. Kad Suan Kaew, также известный как Central, один из крупнейших торговых центров, предлагающий одежду, обувь, аксессуары, сувениры и многое другое.

Также в городе есть супермаркеты известной тайской цепочки Lotus.

НОЧНАЯ ЖИЗНЬ

Основные бары и ночные клубы сосредоточены в центральной части города, в некоторых из них исполняют живую музыку.

ОСОБЕННОСТЬ РЕГИОНА (СОВЕТЫ ILVES TOUR)

Чианг Май рекомендуется для любителей природы, SPA-процедур и знакомства с историей, традициями и бытом Таиланда.

CHIANG RAI

ОБЩАЯ ИНФОРМАЦИЯ

Чианг Рай является столицей одноименной провинции. На тайском диалекте название Чианг Рай означает «ворота в Золотой треугольник». Этот райский уголок богат красивейшими горными пейзажами, старинными буддистскими храмами, руинами древних зданий.

Чианг Рай - самая северная провинция в Таиланде, расположенная в 785 км от Бангкока на высоте 580 м над уровнем моря. Город Чианг Рай был основан в 1262 году королем Менграем, как столица Ланна – «королевства миллиона рисовых полей».

Как гласит легенда, король основал этот город после того, как нашел своего любимого сбежавшего слона на берегу здешней реки Кок. В XVI веке город был захвачен бирманцами, которые правили на его территории вплоть до 1786 года, затем тайцы вернули свои права на город. Существует мнение, что именно здесь, в храме Ват Пхра Кео, первоначально была установлена статуя Изумрудного Будды, перевезенная позже в Бангкок.

Этнический состав провинции очень разнообразен, ее населяют многочисленные племена и малые народности. Среди других этнических групп здесь живут и потомки китайцев, переселившихся сюда с исторической родины в результате религиозных гонений. Именно они и привезли с собой обычай выращивать чай, в том числе и всемирно известные элитные сорта. Сегодня бесчисленные чайные плантации придают особое очарование пейзажу гористой местности Мэ Салонг. Здесь же расположен самый высокогорный рынок, где можно приобрести различные сорта чая.

В нескольких километрах к северу от города находятся два высоких, поросших лесом пика - Дой Мае Салонг и Дой Тунг, расположенных в красивом холмистом месте. Поднявшись на вершины, на востоке можно увидеть Меконг и Лаос, а на западе - холмы Мьянмы. На горе Дой Тунг находятся знаменитые резиденция и сад королевы-матери. Сюда приезжают члены семьи короля Рамы IX и их гости.

К северо-востоку от Чианг Рая, на берегу реки Меконг, находится Чианг Сэн – древнее и когда-то могущественное селение. Чианг Сэн расположен в непосредственной близости к Золотому Треугольнику, где слияние рек Меконг и Руак образует естественную границу между Таиландом, Мьянмой и Лаосом. Раньше здесь осуществлялась торговля опиумом, сейчас это место – одно из основных исторических достопримечательностей Таиланда.

ТРАНСПОРТ

Передвигаться по городу можно на двух видах, так называемых, тук-туков. Один из них выглядит как трехколесный мотороллер с диванчиком для пассажиров, другой вид тук-тука сделан на основе пикапа, в крытом кузове которого оборудованы сиденья для пассажиров. Такси в городе есть,но их не очень много, заказать машину можно на ресепшн в отеле.

ПИТАНИЕ

Основная масса ресторанов, помимо отельных, расположена в центральной части города, в непосредственной близости от ночного рынка. Здесь предлагается как местная, так и европейская кухня

ТОРГОВЫЕ ЦЕНТРЫ И РЫНКИ

Одна из достопримечательностей города – ночной рынок, где можно приобрести оригинальные сувениры, предметы декора, текстиль, украшения и много другое.

Central Plaza Chiangrai – крупный торговый центр, предлагающий одежду и обувь, аксессуары, косметику, сувениры, ювелирную продукцию, книги и диски, услуги салонов красоты, ресторанов и кафе, супермаркет и кинотеатр.

НОЧНАЯ ЖИЗНЬ

Ночной базар – одно из мест, где можно провести вечер, помимо покупок, здесь можно поужинать, провести время в баре, послушать выступление музыкантов или просто прогуляться. Ночных клубов не много, сосредоточены они в центральной части или в южной, в области улицы Ratanaket.

ОСОБЕННОСТЬ РЕГИОНА (СОВЕТЫ ILVES TOUR)

Чианг Рай рекомендуется для настоящих путешественников, интересующихся историей, традициями, религией страны и потрясающей природой северного региона.

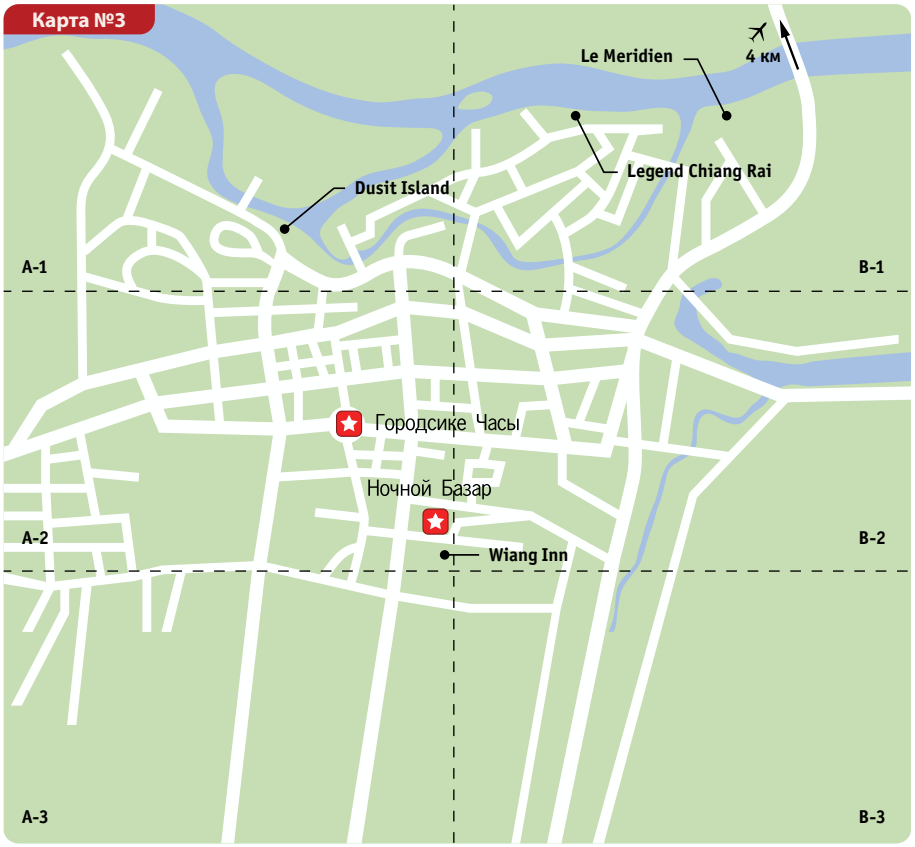

Anantara Golden Triangle Elephant Camp & Resort 5*

66 km

2 km

www.anantara.com

Комментарий ILVES TOUR: отель рекомендуется для отдыха семей с детьми, молодоженов и путешественников интересующихся историей. Отель расположен в в уединенном месте на берегу реки, в окружении гор недалеко от основных достопримечательностей Золотого Треугольника.

- 2004 г. - нет.
- mastercard, american express, visa, diners
- копия кредитной карты.
- центр Золотого Треугольника

Номерной фонд

Здания (2 эт.)

Название	Кол-во	м²	Примечание
Deluxe Tree Country View Rooms*	58	32	GV/MV, max 3, 2+1
Three Country View Suite	14	80	GV/RV, max 3, 2+2
Three Country View Family Suite	5	120	GV/RV, max 6, 4+2

* - connecting rooms (сообщающиеся номера)

В стандартном номере

- балкон
- кондиционер
- потолочный вентилятор
- напольное покрытие - паркет
- ванна/отдельный душ
- шампунь/гель для душа
- халаты / тапочки
- фен
- сейф (бесплатно)
- утюг / гладильная доска
- мини-бар
- набор для чая/кофе
- кофеварка
- телефон - IDD
- ТВ - спутниковое
- DVD - проигрыватель
- интернет - wired/ Wi Fi (бесплатно)
- iPod docking station
- рабочий стол
- номера для некурящих

Услуги

- открытый бассейн с джакузи
- сауна
- SPA - салон
- занятия йогой
- фитнес-центр
- уроки - рисования, тайской кухни
- сквош
- теннисный корт
- обмен валюты
- сейф на ресепшн (бесплатно)
- библиотека
- DVD-библиотека
- интернет в лобби - Wi Fi (бесплатно)
- сувенирные магазины
- прачечная
- катание на слонах
- шатл-сервис
- аренда машины
- аренда горных велосипедов
- room service (24часа)
- бизнес центр
- конференц - залы (48-100чел.)

Детям

- детский бассейн
- детская кроватка
- детское меню
- услуги няни

Рестораны и бары

- Sala Mae Nam (тайская)
- Baan Dahlia (итальянская)
- The Elephant Bar and Opium Terrace (легкие закуски, напитки)

Бассейн

Здание отеля

Ресторан Baan Dahlia

Deluxe Tree Country View Rooms

Здание отеля

Three Country View Suitea

Three Country View Family Suite

Лобби

Номерной фонд

Deluxe Tree Country View Rooms

Номер состоит из 1 спальни, ванной комнаты и балкона, с которого открывается вид на Золотой Треугольник или джунгли. Тиковая мебель, шёлк и предметы декора в тайском стиле подчеркнут впечатления от северной провинции.

Three Country View Suite

Роскошный номер состоит из зоны гостиной и спальни, ванной комнаты и большого балкона, с которого открывается вид на джунгли. Дополнительно номер оснащён кофе-машиной. Кровать только king-size.

Elephant Bar

Spa

Three Country View Family Suite
Роскошный номер состоит из зоны гостиной и спальни, ванной комнаты и большого балкона, с которого открывается вид на Золотой Треугольник. Дополнительно номер оснащён кофе-машиной.

Four Seasons Resort Chiang Mai 5*

22 km

19 km

www.fourseasons.com

Комментарий ILVES TOUR: изысканный комфорт, безупречный сервис, доброжелательный и внимательный персонал, продуманность во всех деталях обеспечивают превосходный и незабываемый отдых.

- 1995 г. - 2009 г.
- mastercard, american express, visa, diners
- копия кредитной карты.
- расстояние до центра города.

Номерной фонд

Здания - Pavilions (2 эт.)

Название	Кол-во	м²	Примечание
Upper Rice Terrace Pavilion	10	70	GV, max 3, 2+1
Lower Rice Terrace Pavilion	10	70	GV, max 3, 2+1
Lanna Pavilion	36	70	GV, max 3, 2+1
Garden Pavilion	8	70	GV, max 3, 2+1
Виллы (1 эт.)			
Pool Villa	12	403	GV, max 3, 2+1
Private residence rentals (2-4 эт.)			
1BR Resort Residence	1	244	GV, max 3, 2+1
1BR Resort Residence with Plunge Pool	1	284	GV, max 3, 2+1
2BR Resort Residence	3	350	GV, max 6, 4+2
2BR Resort Residence with Plunge Pool	6	350	GV, max 6, 4+2
3BR Resort Residence	6	524	GV, max 8, 6+3
3BR Residence Villa	1	803	GV, max 6, 4+2
4BR Residence Villa	4	855	GV, max 10, 10+2

* - connecting rooms (сообщающиеся номера)

В стандартном номере

- терраса
- кондиционер
- потолочный вентилятор
- напольное покрытие - натуральное дерево
- обеденный стол
- гардеробная
- ванна/отдельный душ
- шампунь/гель для душа
- халаты / тапочки
- фен
- сейф (бесплатно)
- утюг / гладильная доска
- мини-бар
- набор для чая/кофе
- телефон
- ТВ - спутниковое
- DVD - проигрыватель
- интернет - Wi Fi (платно)
- номера для некурящих

Услуги

- открытый бассейн
- джакузи
- салон красоты
- массажный салон
- сауна
- парная
- SPA - салон
- занятия йогой
- фитнес-центр
- уроки - тайской кухни
- теннисный корт - 2
- обмен валюты
- библиотека
- DVD/CD-библиотека
- сувенирный магазин
- интернет в лобби - Wi Fi (платно)
- прачечная
- электрокары
- шатл-сервис
- лимузин-сервис
- аренда машин
- аренда горных велосипедов
- аренда мотобайков
- врач
- room service (24 часа)
- бизнес центр
- конференц - залы (75 чел.)

Детям

- детская площадка
- анимационные программы
- детский клуб
- детская кроватка
- детское меню
- услуги няни

Рестораны и бары

- Sala Mae Rim (тайская)
- Terraces (международная, итальянская)
- Elephant Bar (легкие закуски, напитки)
- Ratree Bar and Lounge (легкие закуски, напитки)
- Chefs Table (тайская)

Территория отеля

Garden Pavilion - терраса

Garden Pavilion

Территория отеля

Бассейн

Three-Bedroom Penthouse Resort Residence

Three-Bedroom Penthouse Resort Residence

Three-Bedroom Penthouse Resort Residence

Номерной фонд

Размещение предлагается в уютных и роскошных одно- и трехэтажных виллах, изысканный интерьер которых сочетает современный комфорт и традиции древнего Таиланда: отделка из тикового дерева, изящная мебель в стиле Сиама, дорогие ткани местного производства, предметы антиквариата и произведения искусства тайских мастеров.

Lower Rice Terrace Pavilion
Стандартная категория, расположенная на первом этаже двухэтажных коттеджей на территории сада. Состоит из спальни, с большими кроватями, деревянным полом и мягкими коврами; большой ванной комнаты: гардеробная, отдельный душ и ванна с видом на сад. С просторной террасы, под навесом, на которой находится обеденный стол и уютная софа, открывается великолепный вид на сад и рисовые поля.

Lanna Pavilion
Стандартная категория, идентичная предыдущим, отличающаяся месторасположением и элементами интерьера.

Garden Pavilion
Стандартная категория, идентичная предыдущим, отличающаяся месторасположением и элементами интерьера.

Pool Villa
Отдельно расположенные виллы, вблизи от ресторанов и бассейнов. Каждая вилла имеет собственный двор с садом, бассейном, лежаками, большой качелей с подушками, зоной расслабления и душем под открытым небом. В центре спальни расположена большая кровать и диван, в одну из ручек которого встроен автоматически выдвигающийся телевизор. Большая ванная комната имеет ванну с джакузи и совмещена с гардеробной.

One-Bedroom Resort Residence
Номер состоит из просторной гостиной с обеденной зоной и камином, кухни, спальни с большой кроватью с балдахином и зоны расслабления на террасе. В ванной комнате, совмещенной с гардеробной, ванна с джакузи и душевая кабина. Услуги личного дворецкого, доступ к бассейну Residence Pool с джакузи и детской зоной.

One-Bedroom Resort Residence with Plunge Pool
Данная категория аналогична One-Bedroom Resort Residence. Отличие состоит в наличии террасы и собственного бассейна.

Two-Bedroom Resort Residence
Данная категория аналогична One-Bedroom Resort Residence. Отличие состоит в наличии двух спален, двух зон расслабления, детской комнаты и двух ванных комнат.

Two-Bedroom Resort Residence with Plunge Pool
Данная категория аналогична One-Bedroom Resort Residence with Plunge Pool. Отличие состоит в наличии террасы и собственного бассейна.

Three-Bedroom Resort Residence
Данная категория расположена на двух уровнях. На первом уровне: большая гостиная с обеденной зоной, рабочим столом с компьютером и камин, две спальни с ванными комнатами (ванна и душевая кабина), детская комната, кухня, две зоны расслабления. На втором уровне: спальня с просторной ванной комнатой (ванна и душевая кабина), балкон и зона расслабления. Услуги личного дворецкого, доступ к бассейну Residence Pool с джакузи и детской зоной.

Three-Bedroom Residence Villa
Отдельно расположенная вилла имеет два уровня: большая гостиная с обеденной зоной и камином, три спальни с ванными (ванна и душевая кабина), кухня, детская комната. Во дворе большой бассейн, лежаки и зона расслабления. Услуги личного дворецкого.

Four-Bedroom Residence Villa
На территории большого двора с садом расположены два здания (одно из которых имеет 2 уровня), большой бассейн с джакузи и лежаками, пруд, зона расслабления, домик для обслуживающего персонала с прачечной и гараж. Большая гостиная с зоной столовой и камином, четыре спальни с ванными комнатами, большая гардеробная, балкон на втором этаже, детская комната, кухня. Услуги личного дворецкого.

Север Таиланда / Золотой Треугольник

Four Seasons Tented Camp Golden Triangle 5*

67 km

3 km

www.fourseasons.com

Комментарий ILVES TOUR: национальный колорит и высокий уровень сервиса сделают пребывание в отеле незабываемым. Отель работает по системе «все включено»: трехразовое питание, включая напитки и вино, размещение, экскурсии, трансфер из/в аэропорт и посещение Spa-салона.

- 2006 г. - 2011 г.
- mastercard, american express, visa, diners
- копия кредитной карты.
- центр Золотого Треугольника

Номерной фонд

Виллы-тенты (1 эт.)

Название	Кол-во	м²	Примечание
Tent	10	93	GV/RV, max 3, 2+1
Deluxe Tent	5	93	GV/RV, max 3, 2+1

* - connecting rooms (сообщающиеся номера)

В стандартном номере

- SPA - зона на террасе
- терраса
- кондиционер/обогреватель
- потолочный вентилятор
- напольное покрытие - натуральное дерево
- ванна
- душ
- шампунь/гель для душа
- халаты / тапочки
- фен
- сейф (бесплатно)
- утюг / гладильная доска
- мини-бар
- набор для чая/кофе
- телефон
- бинокль
- интернет - Wi Fi (бесплатно)
- комплект одежды и обувь для катания на слонах
- гипо-аллергенные подушки
- смена белья 2 раза в день

Услуги

- библиотека на открытом воздухе
- доктор
- уроки национальных ремесел
- уроки управления слоном
- открытый бассейн с джакузи
- SPA - салон
- уроки тайской кухни
- обмен валюты
- интернет в лобби - Wi Fi (бесплатно)
- сувенирные магазины
- прачечная
- лимузин-сервис
- room service - 07:00-22:00

Детям

- детская кроватка

Рестораны и бары

- Nong Yao (тайская, международная)
- Burma Bar (международная)
- Wine Cellar (винотека)

Tent

Tent - ванная комната

Романтический ужин

Spa

Ресторан Nong Yao

Бассейн

Номерной фонд

Four Seasons Tented Camp состоит из 15 стилизованных вилл-палаток, достаточно удаленных друг от друга, чтобы гости ощущали полную приватность. Каждая вилла имеет индивидуальный интерьер с отделкой из тикового дерева, мебелью ручной работы, в каждом из номеров имеются оригинальные медные ванны, отделанные искусной чеканкой, экзотические «ливневые» души и просторные террасы с изумительным видом на реку Ruak, ландшафты Мьянмы, лаоские горы и густые джунгли Золотого Треугольника.

Tent
Вилла состоит из одной комнаты и террасы с видом на реку или джунгли. Кровати dbl, twin.

Deluxe Tent
Вилла состоит из одной комнаты и террасы с видом на реку или джунгли. В отличие от предыдущей категории Deluxe Tent оснащен джакузи, выполненной в виде бочки. Кровати dbl, twin.

Tent - терраса

Tent - спальня

Север Таиланда / Чианг Май

Dhara Dhevi Chiang Mai 5*

11 km

5 km

www.dharadhevi.com

Комментарий ILVES TOUR: Dhara Dhevi действительно является отелем, предоставляющим лучший отдых в Чианг Мае. В штате отеля состоит исторический консультант, который следит за воплощением в жизнь исторических традиций древнего государства Ланна.

- 2005 г. - нет.
- mastercard, american express, visa, diners
- копия кредитной карты.
- расстояние до центра города.

Номерной фонд

Здание (2 эт.)

Название	Кол-во	м²	Примечание
Colonial Suite*	36	105	PV/GV, max 3, 2+2
Deluxe Colonial Suite	15	168	PV/GV, max 3, 2+2
Colonial Villa*	8	88	PV/GV, max 3, 2+2

Виллы (2 эт.)

Villa	12	75	GV, max 2
Deluxe Villa 1BR	19	185	GV, max 3, 2+2
Grand Deluxe Villa with Plunge Pool	11	200	GV, max 3, 2+2
Grand Deluxe Villa with Pool	9	220	GV, max 3, 2+2

* - connecting rooms (сообщающиеся номера)

В стандартном номере

- балкон
- кондиционер
- потолочный вентилятор
- напольное покрытие - паркет
- LR+1BR
- гардеробная
- ванна/отдельный душ
- шампунь/гель для душа
- халаты / тапочки
- фен
- сейф (бесплатно)
- утюг / гладильная доска
- мини-бар
- телефон
- ТВ
- DVD/CD - проигрыватель
- интернет - Wi Fi (платно)
- рабочий стол
- номера для некурящих
- услуги дворецкого
- корзина фруктов ежедневно

Услуги

- открытый бассейн -2
- салон красоты
- SPA - салон, сауна
- занятия йогой
- фитнес-центр
- уроки - тайской кухни, тайского бокса, национальных ремесел
- теннисный корт - 2
- обмен валюты
- банкомат
- библиотека
- DVD/CD-библиотека
- интернет-уголок
- сувенирные магазины
- прачечная
- электрокары
- упряжки с лошадьми
- шатл-сервис
- лимузин-сервис
- аренда машины
- room service (24 часа)
- конференц - залы (400 чел.)

Детям

- детский бассейн - 2
- детская площадка
- анимационные программы
- детский клуб
- детская кроватка
- детское меню
- услуги няни

Рестораны и бары

- Le Grand Lanna (вечерние программы, тайская)
- Fujian (китайская)
- Akaligo (международная)
- Farang Ses (французская, вечерние программы)
- Lobby Bar, Pool Bar (легкие закуски, напитки)

Здание отеля

Deluxe Colonial Suite

Colonial Suite

Deluxe Villa 1BR

Spa

Ресторан Farang Ses

Территория отеля - виллы

Grand Deluxe Villa with Pool

Grand Deluxe Villa with Plunge Pool

Номерной фонд

Размещение предлагается в комфортабельных номерах в корпусах, выполненных в колониальном стиле, или в отдельно стоящих виллах, напоминающих сказочные дворцы.

Colonial Suite
Номер состоит из спальни и отдельной гостиной. В ванной комнате расположена гардеробная. На террасе – кресло, обеденный столик со стульями.

Deluxe Colonial Suite
Номер состоит из холла, спальни и отдельной гостиной. В ванной комнате расположена гардеробная. На террасе – кресло, обеденный столик со стульями. Кровать только king-size.

Colonial Villa
Номер состоит из гостиной, двух спален, двух ванных комнат и открытой террасы с лежаками. Кровати 1 king size+2 twin.

Villa
Вилла из тикового дерева имеет два уровня, состоит из спальни и открытой гостиной с обеденной зоной. Кровать только king-size.

Deluxe Villa 1-Bedroom
Двухэтажная вилла из тикового дерева, состоит из гостиной, спальни, массажной зоны и открытой террасы с обеденной зоной, душем и зоной расслабления.

Grand Deluxe Villa with Plunge Pool
Двухэтажная вилла из тикового дерева, состоит из гостиной на открытом воздухе, спальни, столовой, массажной зоны. На открытой террасе бассейн с лежаками, сауна и кухонный уголок.

Grand Deluxe Villa with Pool
Двухэтажная вилла в северном тайском стиле, состоит из гостиной с пианино, спальни, кабинета, столовой, массажной зоны. На открытой террасе бассейн с лежаками, кухонный уголок и зона расслабления. Кровать только king-size.

Rice Terrace

Khum Phaya Resort & Spa Chiang Mai 4*

14 km

6 km

SPA

www.centarahotelsresorts.com

Комментарий ILVES TOUR: уютный отель,выполненный в традиционном стиле северного Таиланда, обладающий различными наградами.

- 2009 г. - нет.
- mastercard, american express, visa
- копия кредитной карты.
- расстояние до центра города.

Номерной фонд

Здание (2 эт.)

Название	Кол-во	м²	Примечание
Lanna Deluxe*	46	44	PV/GV, max 3, 2+1
Lanna Deluxe Poolside	8	44	PV, max 3, 2+1
Lanna Deluxe Pool Access	26	44	PV/GV, max 3, 2+1
Lanna Villa	4	100	PV/GV, max 3, 2+1

* - connecting rooms (сообщающиеся номера)

В стандартном номере

- балкон
- кондиционер
- напольное покрытие - натуральное дерево
- обеденный стол
- ванна с джакузи/ отдельный душ
- шампунь/гель для душа
- халаты / тапочки
- фен
- сейф
- мини-бар
- набор для чая/кофе
- телефон
- ТВ
- интернет - Wi Fi (бесплатно)

Услуги

- интернет на территории отеля
- открытый бассейн
- массажный салон
- сауна
- парная
- SPA - салон
- тренажерный зал
- прачечная
- шатл-сервис
- лимузин-сервис
- аренда машин
- аренда велосипедов
- аренда мотобайков
- room service
- конференц - залы (до 100 чел.)

Детям

- детский бассейн
- водная горка
- детское меню
- услуги няни

Рестораны и бары

- Kham Sean Restaurant (европейская, тайская)
- Pool Bar (легкие закуски, напитки)

Здания отеля

Lanna Deluxe

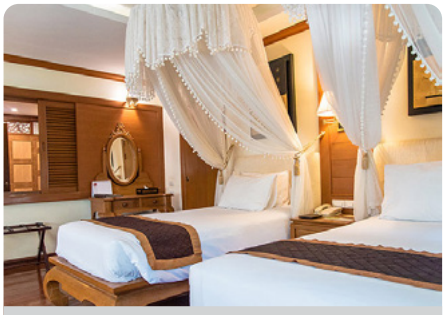

Lanna Deluxe Poolside

Lanna Deluxe Pool Access

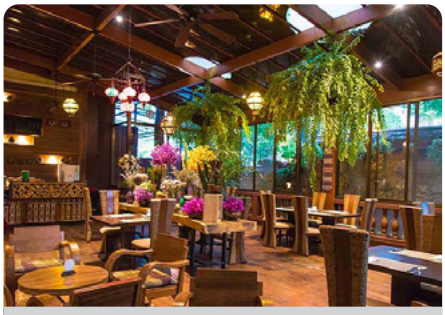

Ресторан Kham Sean

Лобби

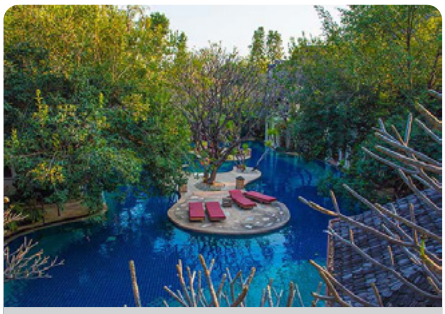

Бассейн

Le Meridien Chiang Rai Resort 5*

www.starwoodhotels.com

Комментарий ILVES TOUR: отель известной цепочки, с высокими стандартами качества, рекомендуется и для молодоженов, и для семей с детьми.

- 2008 г. - нет.
- mastercard, american express, visa, diners
- 3000 Бат.
- расстояние до центра города.

9 km

2 km

Здания отеля

Номерной фонд

Здание (5 эт.)

Название	Кол-во	м²	Примечание
Deluxe Garden View*	66	53	GV
Deluxe River View*	62	53	RV
Grand Deluxe	30	66	RV

* - connecting rooms (сообщающиеся номера)

В стандартном номере

- балкон
- кондиционер
- напольное покрытие - паркет/мрамор
- ванна/отдельный душ
- халаты / тапочки
- фен
- сейф (бесплатно)
- утюг / гладильная доска
- мини-бар
- набор для чая/кофе
- телефон
- ТВ
- интернет - Wi Fi (платно)
- рабочий стол
- номера для некурящих

Услуги

- открытый бассейн
- массажный салон
- SPA - салон
- занятия аэробикой
- занятия йогой
- фитнес-центр
- сейф на ресепшн
- библиотека
- интернет в лобби - wired (бесплатно)
- прачечная
- магазин
- шатл-сервис
- лимузин-сервис
- room service (24 часа)
- бизнес центр
- конференц - залы

Детям

- детский бассейн
- детский клуб
- детская кроватка
- услуги няни

Рестораны и бары

- Latest Receipe (международная)
- Favola

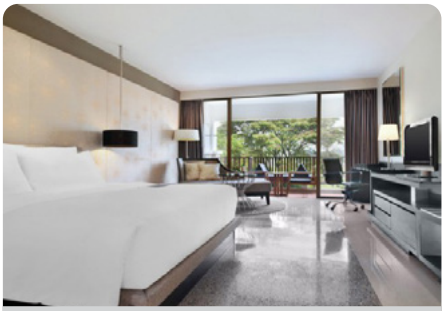

Deluxe Garden View

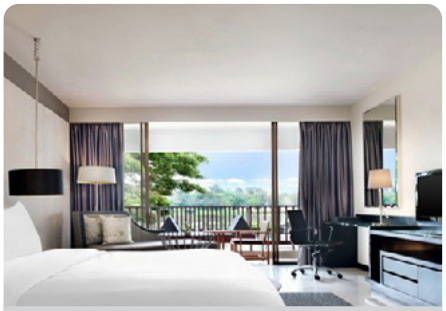

Deluxe River View

Ресторан Favola

Лобби

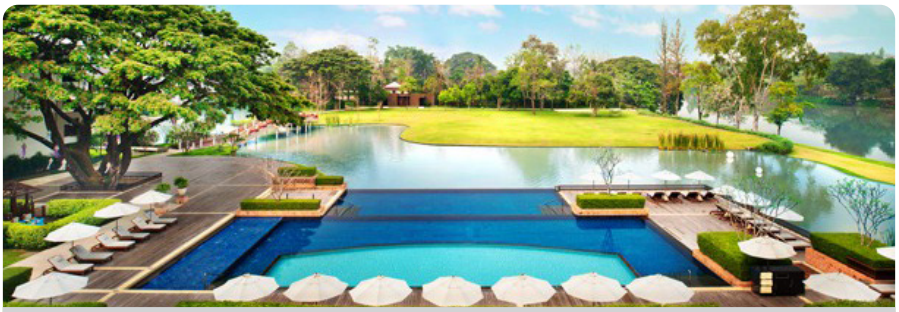

Бассейн

Akyra Manor Chiang Mai 5*

5 km

5 km

www.theakyra.com

Комментарий ILVES TOUR: Удобное расположение позволяет любителям шопинга насладиться пешими прогулками до Ночного Базара, сохраняя возможность уединенного отдыха вдали от шумного центра.

- 2015 г. - нет.
- mastercard, american express, visa
- нет.
- расстояние до центра города.

Номерной фонд

Здание

Название	Кол-во	м²	Примечание
Akyra Deluxe*	23	60	CV, max 3, 2+1
Manor Suite	7	100	CV, max 3, 2+2

* - connecting rooms (сообщающиеся номера)

В стандартном номере

- кондиционер
- ванна/душ
- шампунь/гель для душа
- халаты / тапочки
- фен
- сейф
- мини-бар
- набор для чая/кофе
- кофеварка
- телефон
- ТВ
- интернет - Wi Fi (бесплатно)
- iPod docking station
- номера для некурящих

Услуги

- массажный салон
- йога
- тренажерный зал
- уроки тайской кухни
- уроки - рисованиявания
- прачечная
- интернет на территории отеля - Wi Fi (бесплатно)
- лимузин-сервис
- аренда машин
- аренда велосипедов
- room service
- конференц - залы (до 40 чел.)
- парковка

Детям

- детская кроватка

Рестораны и бары

- Italics Restaurant (итальянская, международная)
- Pool Bar (напитки)
- Rise Rooftop Bar (легкие закуски, напитки)

Здание отеля

Akyra Deluxe

Italics Restaurant

Rise Rooftop Bar

Бассейн

Duangtawan Hotel 4*

www.duangtawanhotelchiangmai.com

Комментарий ILVES TOUR: Удобное расположение, оптимальное сочетание цены и качества делают этот отель популярным среди туристов, выбирающих экскурсионные маршруты на Север Таиланда.

- 1993 г. - 2013 г.
- mastercard, american express, visa, diners
- копия кредитной карты или 1000 Бат.
- расстояние до центра города.

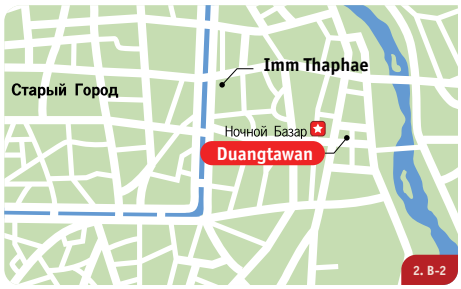

5 km

500 km

Бассейн

Superior

Deluxe

Ресторан Marco Polo

Malibu Lounge

Здание отеля

Номерной фонд

Здание (24 эт.)

Название	Кол-во	м²	Примечание
Superior*	180	36	MV/CV, max 3, 2+2
Deluxe*	198	40	MV/CV, max 3, 2+2
Business Plus*	120	40	MV/CV, max 3, 2+2
Junior Suite*	14	75	CV, max 3, 2+2

* - connecting rooms (сообщающиеся номера)

В стандартном номере

- кондиционер
- напольное покрытие - ковролин
- обеденный стол
- ванна/отдельный душ
- фен
- сейф (бесплатно)
- мини-бар
- набор для чая/кофе
- телефон
- ТВ - спутниковое
- интернет - Wi Fi (платно)
- рабочий стол
- номера для некурящих

Услуги

- открытый бассейн
- джакузи
- салон красоты
- массажный салон
- сауна
- парная
- SPA - салон
- занятия аэробикой
- занятия йогой
- фитнес-центр
- обмен валюты
- сейф на ресепшн (бесплатно)
- интернет в лобби - Wi Fi (платно)
- интернет-кафе - wired (платно)
- сувенирный магазин
- прачечная
- шатл-сервис
- лимузин-сервис
- аренда машин
- room service (24 часа)
- бизнес центр
- конференц - залы (50-500чел.)

Детям

- детский бассейн - 2
- детская кроватка
- услуги няни

Рестораны и бары

- Sunflower Chinese Restaurant (китайская)
- Tawan Restaurant (международная, тайская)
- Lobby Lounge (легкие закуски, напитки)
- Malibu Lounge (легкие закуски, напитки)
- Marco Polo (азиатская, итальянская)
- Pool Terrace (легкие закуски, напитки)

Legend Chiang Rai Boutique River Resort & Spa 4*

9 km

2 km

www.thelegend-chiangrai.com

Комментарий ILVES TOUR: уютный отель для уединенного отдыха после напряженного экскурсионного дня, воплотивший в своей атмосфере и архитектуре традиции древнего Таиланда. Chiang Saen Spa предлагает широкий спектр процедур, основанных на древних тайских методиках.

- 2004 г. - 2006 г.
- mastercard, american express, visa, diners
- копия кредитной карты или 50% от стоимости проживания.
- расстояние до центра города.

Номерной фонд

Здание-шале (2 эт.)

Название	Кол-во	м²	Примечание
Superior Studio*	54	52	GV, max 3, 2+1
Deluxe Studio	12	52	PV/GV, max 3, 2+1
Grand Deluxe Studio	6	64	GV/RV, max 3, 2+1

Виллы (1 эт.)

Pool Villa 1 BR	2	78	RV, max 3, 2+2
Pool Villa 2 BR	2	120	RV, max 4, 2+2

* - connecting rooms (сообщающиеся номера)

В стандартном номере

- балкон/терраса
- кондиционер
- потолочный вентилятор
- напольное покрытие - кафель
- душ
- шампунь/гель для душа
- тапочки
- фен
- сейф (бесплатно)
- утюг / гладильная доска - (по запросу)
- мини-бар
- набор для чая/кофе
- телефон
- ТВ - спутниковое
- CD - Музыкальный центр
- DVD/CD - проигрыватель
- интернет - Wi Fi (бесплатно)
- рабочий стол
- номера для некурящих

Услуги

- открытый бассейн с джакузи
- салон красоты
- массажный салон
- парная
- SPA - салон
- тренажерный зал
- уроки - тайской кухни
- обмен валюты
- библиотека
- интернет-уголок
- интернет в лобби - Wi Fi (платно)
- сувенирный магазин
- прачечная
- шатл-сервис
- лимузин-сервис
- аренда машин
- аренда велосипедов
- аренда мотобайков
- room service (06:00-22:00)
- конференц - залы (80 чел.)

Детям

- детская кроватка
- услуги няни

Рестораны и бары

- Sala Rimnam (европейская, тайская)
- Wine Casa Italian Restaurant (итальянская)
- Suan Chainum Restaurant (BBQ, напитки, международная)
- Lobby Bar (легкие закуски, напитки)
- Pool Bar (международная)

Территория отеля

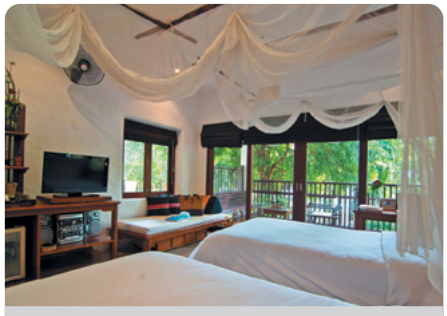

Superior Studio

Deluxe Studio

Лобби

Deluxe Studio

Ресторан Sala Rim Nam Thai

Бассейн

Dusit Island Resort 4*

www.dusit.com

Комментарий ILVES TOUR: отель отличается высоким уровнем сервиса, расположен в тихом месте, вдалеке от городской суеты.

- 1990 г. - 2007 г.
- mastercard, american express, visa, diners
- нет.
- расстояние до центра города.

Здание отеля

Deluxe

Лобби

Landmark Suite

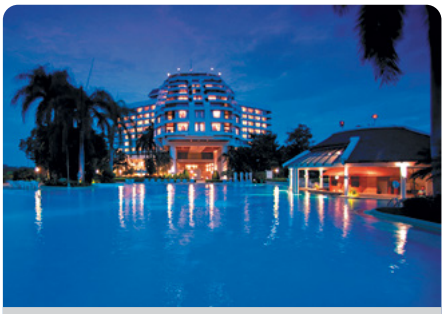

Бассейн

Ресторан Island Cafe

Номерной фонд

Здание (9 эт.)

Название	Кол-во	м²	Примечание
Superior*	82	36	GV/PV, max 3, 2+1
Deluxe*	144	36	MV/RV, max 3, 2+1
Landmark Suite*	32	75	MV/RV, max 3, 2+1
Island Suite*	12	100	MV/RV/PV, max 3, 2+1

* - connecting rooms (сообщающиеся номера)

В стандартном номере

- кондиционер
- напольное покрытие - ковролин
- ванна/отдельный душ
- шампунь/гель для душа
- халаты / тапочки
- фен
- сейф (бесплатно)
- мини-бар
- набор для чая/кофе
- телефон - IDD
- ТВ - спутниковое
- интернет - Wi Fi (бесплатно)
- номера для некурящих

Услуги

- открытый бассейн
- салон красоты
- массажный салон
- сауна
- фитнес-центр
- теннисный корт
- обмен валюты
- сейф на ресепшн (бесплатно)
- интернет в лобби - wired/ Wi Fi (бесплатно)
- сувенирные магазины
- прачечная
- шатл-бас
- room service - 24 ч.
- диско-клуб
- конференц - залы (40-420 чел.)

Детям

- детский бассейн - 2

Рестораны и бары

- The Peak (международная)
- Chinatown (китайская)
- Island Cafe (международная)
- Lobby Lounge (легкие закуски, напитки)
- Pool Bar (легкие закуски, напитки)
- The Cellar (караоке, легкие закуски, напитки)

Север Таиланда / Чианг Май

Imm Thaphae Hotel 3*

5 km

200 m

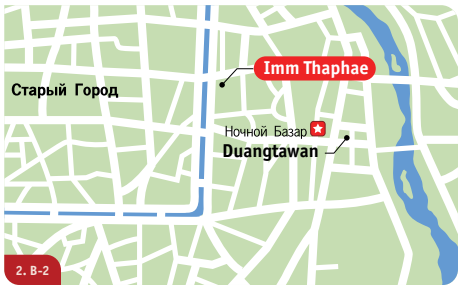

www.immhotel.com

Комментарий ILVES TOUR: отель расположен в центре города. Отличный вариант для экономного размещения любой категории туристов, путешествующих по Северу Таиланда. На первом этаже отеля расположен McDonald's.

- 2009 г. - нет.
- mastercard, american express, visa
- 500 Бат за одну ночь.
- расстояние до центра города

Номерной фонд

Здание (3 эт.)

Название	Кол-во	м²	Примечание
Superior*	76	17	CV/NV, max 3, 2+1
Deluxe	22	23	CV/NV, max 3, 2+1

* - connecting rooms (сообщающиеся номера)

Superior

Здание отеля

Услуги

- массажный салон
- настольный теннис
- интернет-кафе - wired (платно)
- прачечная
- лимузин-сервис
- аренда машин
- аренда мотобайков
- конференц - залы (до 30 чел.)

Рестораны и бары

- Grab&Go Breakfast (международная, для завтраков)

В стандартном номере

- кондиционер
- напольное покрытие - кафель
- душ
- шампунь/гель для душа
- сейф (бесплатно)
- телефон
- ТВ
- интернет - Wi Fi (бесплатно)
- номера для некурящих

Север Таиланда / Чианг Рай

Wiang Inn Hotel 3*

10 km

300 m

www.wianginn.com

Комментарий ILVES TOUR: бюджетное размещение, удачное месторасположение.

- 1980 г. - 2010 г.
- mastercard, visa
- нет.
- расстояние до центра города

Номерной фонд

Здание (5 эт.)

Название	Кол-во	м²	Примечание
Superior room	120	29	CV, max 3, 2+1
Deluxe Room	140	43	CV, max 3, 2+1

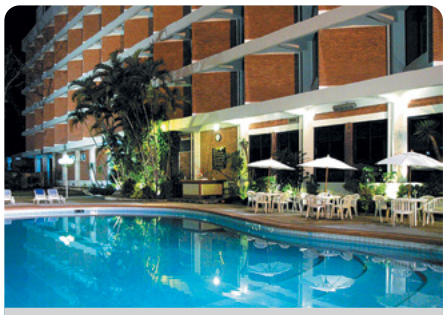

Здание отеля

Superior

Услуги

- открытый бассейн
- массажный салон
- прачечная
- лимузин-сервис
- аренда велосипедов
- бизнес центр
- конференц - залы (20-550 чел.)

Рестораны и бары

- Wiang Inn Coffee Shop (европейская, тайская, китайская)
- Lobby Lounge (легкие закуски, напитки)
- Torino Karaoke (караоке, легкие закуски, напитки)

В стандартном номере

- кондиционер
- напольное покрытие - ковролин
- душ
- мини-бар
- телефон
- ТВ
- интернет - Wi Fi (платно)

ILVES TOUR

СИСТЕМА ОН-ЛАЙН БРОНИРОВАНИЯ

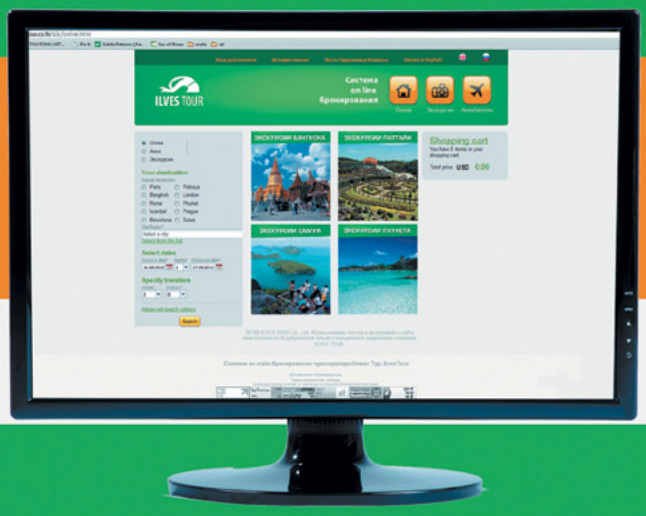

Зарегистрируйся и бронируй
www.ilvestour.co.th/b2c/online.html

ПРЕИМУЩЕСТВА:

- Гарантированные номера
- Большой выбор отелей от2* до 5* в Таиланде и странах Юго-Восточной Азии
- Мгновенной подтверждение
- Оплата по банку на счет компании ILVES TOUR
- Скидка зарегистрированным в системе партнерам

Консультации по адресу - **online@ilvestour.co.th**

ILVES TOUR

Агент Международной Ассоциации Воздушного Транспорта по продаже авиабилетов

№ 35-3 0829 1

IATA

АВИАБИЛЕТЫ С ILVES TOUR

- Выгодные тарифы по всем направлениям
- Чартерные авиабилеты
- Актуальные спецпредложения
- Продажа авиабилетов различных авиакомпаний
- Новости авиакомпаний
- Бронирование отелей в странах ЮВА
- Русский персонал

AirAsia
ТРАНСАЭРО АВИАКОМПАНИЯ
Bangkok Airways
THAI
Turkmenistan Airlines
АЭРОФЛОТ

ticket@ilvestour.co.th / www.facebook.com/airticketspattayarus

Каталог составлен компанией ILVES TOUR Co., Ltd на основе данных, предоставленных отелями к 20.08.2019
Компания ILVES TOUR Co., Ltd не несет ответственности за возможное несоответствие информации, выявленное в течение сезона 2019-2020

За обновлением информации следите на сайте - www.ilvestour.co.th

ТАИЛАНД

2020

ILVES TOUR®